



PROJETO DE LEI Nº 20 DE 04 DE OUTUBRO DE 2023.

ESTIMA A RECEITA E FIXA A DESPESA DO
ORÇAMENTO DO MUNICÍPIO PARA O EXERCÍCIO
FINANCEIRO DE 2024.

A **Prefeita do Município de Jaqueira**, Estado de Pernambuco, no uso de suas atribuições constitucionais legais, submete à apreciação da Câmara de Municipal de Vereadores o seguinte Projeto de Lei:

CAPÍTULO I
DAS DISPOSIÇÕES PRELIMINARES

Art. 1º. Esta Lei estima a receita e fixa a despesa do Município para o exercício financeiro de 2024, compreendendo, nos termos do art. 165 § 5º da Constituição Federal e da Lei Municipal Nº 371 de 28 de agosto de 2023, que estabeleceu as diretrizes orçamentárias para 2024:

- I. O Orçamento Fiscal, referente aos Poderes do Município, seus fundos, órgãos e entidades da Administração Pública Municipal direta e indireta;
- II. O Orçamento da Seguridade Social, abrangendo às entidades e órgãos da Administração direta e indireta, incluídos fundos, responsáveis pela saúde e assistência social.

CAPÍTULO II
DOS ORÇAMENTOS FISCAIS E SEGURIDADE SOCIAL

Seção I
Da Estimativa Receita

Art. 2º. A receita total estimada nos orçamentos fiscal e da seguridade social é de R\$ 61.100.000,00 (sessenta e um milhões e cem mil reais), assim distribuída:

CODIGO	PREVISTO
11 IMPOSTOS, TAXAS E CONTRIBUIÇÕES DE MELHORIA	1.203.000,00
12 CONTRIBUIÇÕES	136.000,00
13 RECEITA PATRIMONIAL	308.000,00
17 TRANSFERÊNCIAS CORRENTES	53.579.000,00
19 OUTRAS RECEITAS CORRENTES	74.000,00
24 TRANSFERÊNCIAS DE CAPITAL	5.800.000,00
99 RECURSOS ARRECADADOS EM EXERCÍCIOS ANTERIORES	
TOTAL	61.100.000,00



Art. 3º. A receita orçada será realizada mediante a arrecadação dos tributos e demais receitas correntes e de capital, na forma da legislação em vigor, discriminada no Anexo 02 da Lei 4.320/64.

Seção II Da Fixação da Despesa

Art. 4º. A Despesa total fixada nos Orçamentos Fiscal e da Seguridade Social, equivalente ao total da Receita, é fixada por função, Poderes e Órgãos, em R\$ 61.100.000,00 (sessenta e um milhões e cem mil reais), e desdobrada nos termos da Lei de Diretrizes Orçamentárias em:

FUNÇÃO	DOTAÇÃO
01 LEGISLATIVA	2.190.000,00
04 Administração	5.923.037,28
08 Assistência Social	3.425.500,00
10 Saúde	14.808.305,91
12 Educação	24.596.878,86
13 Cultura	1.660.000,00
14 Direitos da Cidadania	15.000,00
15 Urbanismo	4.325.030,58
16 Habitação	1.000,00
17 Saneamento	136.677,05
18 Gestão Ambiental	445.000,00
20 Agricultura	1.293.000,00
22 Indústria	5.000,00
23 Comércio e Serviços	12.000,00
25 Energia	95.002,16
26 Transporte	735.860,04
27 Desporto e Lazer	357.500,00
28 Encargos Especiais	523.208,12
99 Reserva de Contingência	552.000,00
TOTAL	61.100.000,00

- I. Orçamento Fiscal: R\$ 43.327.194,09 (quarenta e três milhões trezentos e vinte e sete mil cento e noventa e quatro reais e nove centavos);
- II. Orçamento da Seguridade Social, no valor de R\$ 17.772.805,91 (dezessete milhões, setecentos e setenta e dois mil oitocentos e cinco reais e noventa e um centavos):
 - a. R\$ 14.805.305,91 (quatorze milhões, oitocentos e cinco mil, trezentos e cinco reais e noventa e um centavos) compreende despesas com saúde;
 - b. R\$ 2.967.500,00 (dois milhões, novecentos e sessenta e sete mil e quinhentos reais) são despesas com assistência social;



Art. 5º - A Despesa Total, fixada por Funções, Subfunções, Projetos, Atividades e Operações dos Poderes e Órgãos, está discriminada nos Anexos 06 a 09 desta Lei, consoante disposições da Lei Federal nº. 4.320/64 e regulamentações específicas.

Art. 6º. As categorias econômicas e despesas por grupo estão demonstradas de forma analítica, individualizada por órgão, no Anexo 02 e consolidadas no Resumo da Natureza da Despesa.

CAPÍTULO III DAS AUTORIZAÇÕES Seção Única

Da Adequação Orçamentária e dos Créditos Adicionais Suplementares

Art. 7º. Fica o Poder Executivo autorizado, durante o exercício de 2024, a abrir créditos adicionais suplementares, mediante decreto, até o limite correspondente a 30% (trinta por cento) do total da despesa fixada na presente Lei, nos termos dos arts. 7º e 43º da Lei Federal nº 4.320 de 17 de março de 1964, com finalidade de: atender insuficiência de dotações estabelecidas na presente Lei em créditos adicionais; inserir categoria econômica, grupo de natureza de despesa, modalidade de aplicação e fonte de recursos na programação de cada ação (projeto, atividade e operação especial).

Art. 8º. Nas autorizações e aberturas de créditos adicionais, além dos recursos indicados no § 1º do art. 43 da Lei nº 4.320 de 17 de março de 1964, para cobertura das respectivas despesas, considerar-se-ão os resultados de convênios celebrados ou reativados e não computados na receita prevista na Lei Orçamentária Anual de 2024.

Art. 9º. Os créditos adicionais suplementares que se destinarem ao reforço das dotações do grupo de pessoal e encargos sociais e fontes de recursos dos órgãos e entidades da administração indireta, inclusive fundos serão abertos através de decreto do Poder Executivo não onerando o percentual disposto no art. 7º desta Lei.

Art. 10. Os créditos adicionais suplementares que apresentarem como fontes de financiamento recursos provenientes de convênios a fundo perdido, operações de crédito e transferências voluntárias e recursos provenientes de excesso de arrecadação, ou superávit financeiro, até o limite do total apurado, individualizado por fontes de recursos, observada a vinculação de que trata o parágrafo único do art. 8º da Lei Complementar nº 101, de 04 de maio de 2000, serão abertos através de decreto do Poder Executivo não onerando o percentual disposto no art. 7º desta Lei.

Art. 11. Para efeito da execução orçamentária, o remanejamento e a inclusão dos elementos em cada grupo de natureza de despesa de ações constantes da presente Lei e de créditos adicionais, serão efetuados mediante registro contábil diretamente no sistema de execução financeira do orçamento, independentemente de formalização legal específica.

Art. 12. Os ajustes entre categoria econômica, grupo de natureza de despesa, modalidade de aplicação e fonte de recursos de dotações constantes de uma mesma ação, aprovados na Lei Orçamentária e em seus créditos adicionais, serão formalizados através de Portaria da Secretaria



da Fazenda e/ou da Administração, por não constituírem mudança de categoria de programação, na forma do art. 167, inciso VI da Constituição Federal de 1988.

Art. 13. O Poder Executivo poderá, mediante decreto, transpor, remanejar, transferir ou utilizar, total ou parcialmente, as dotações orçamentárias aprovadas nesta Lei em seus créditos adicionais em decorrência da extinção, transformação, transferência, incorporação ou desmembramento de órgãos e entidades, bem como de alterações de suas competências ou atribuições, mantida a estrutura programática, expressa por categoria de programação.

Art. 14. Para cumprimento do § 2º do art. 167 da Constituição Federal, os créditos especiais e extraordinários autorizados nos últimos quatro meses de 2023, reabertos no exercício de 2024, poderão ter a classificação orçamentária ajustada para compatibilizar com o orçamento vigente, não sendo computados nos limites estabelecidos no inciso I do art. 7º da presente Lei.

Art. 15 - A presente Lei entra em vigor na data de sua publicação, contando-se seus efeitos a partir do dia 02 janeiro de 2024.

Art. 16 - Revogam-se as disposições em contrário.

Gabinete da Prefeita, 04 de outubro de 2023.

RIDETE CELLIBÉ PELLEGRINO DE MACÊDO OLIVEIRA
PREFEITA DO MUNICÍPIO DE JAQUEIRA-PE



PREFEITURA MUNICIPAL DE JAQUEIRA

Avenida Francisco Pellegrino, 162

01613989/0001-71

Exercício: 2024

RECEITA PREVISTA

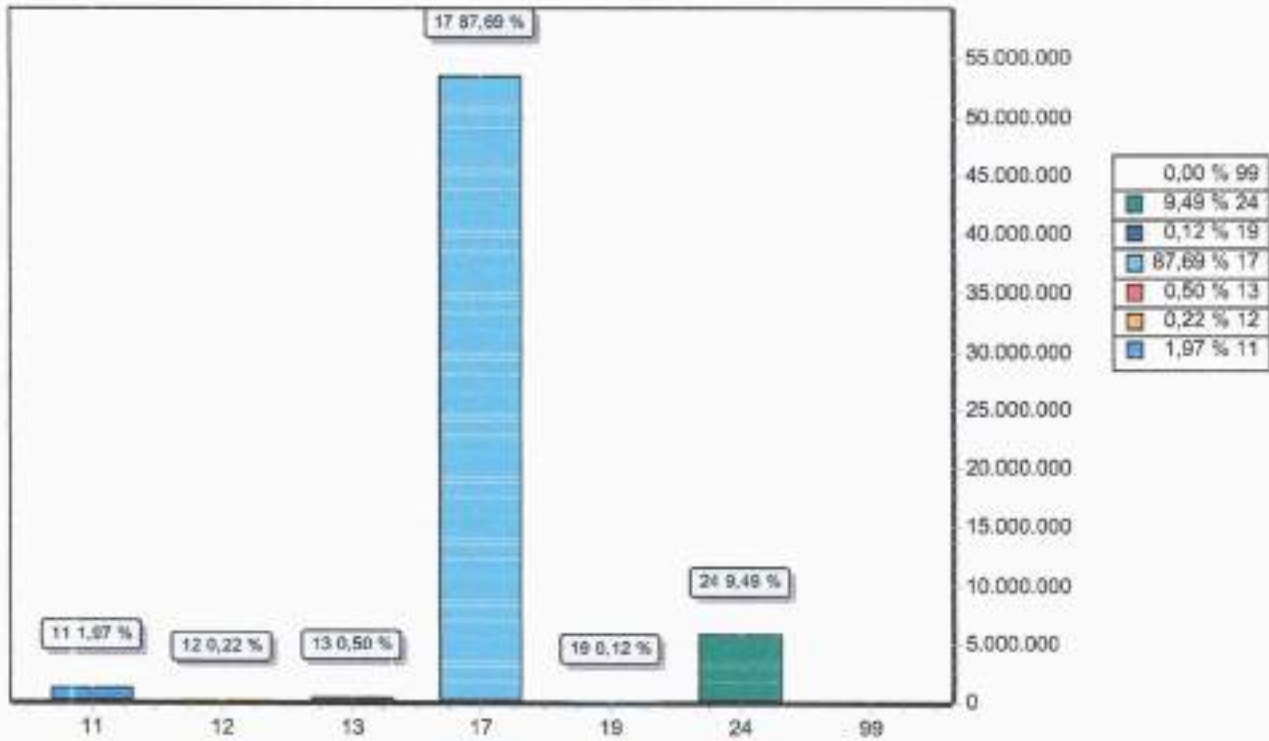

CODIGO	PREVISTO
11 IMPOSTOS, TAXAS E CONTRIBUIÇÕES DE MELHORIA	1.203.000,00
12 CONTRIBUIÇÕES	136.000,00
13 RECEITA PATRIMONIAL	308.000,00
17 TRANSFERENCIAS CORRENTES	53.579.000,00
19 OUTRAS RECEITAS CORRENTES	74.000,00
24 TRANSFERENCIAS DE CAPITAL	5.800.000,00
99 RECURSOS ARRECADADOS EM EXERCICIOS ANTERIORES	
TOTAL	61.100.000,00

RIDETE CELLI DE PELLEGRINO DE MAGALHÃES
PREFEITA
009 860914-99

KETLEN LAYANE LOPES DE OLIVEIRA
SECRETÁRIA DE FINANÇAS
134 648 804-51



PREFEITURA MUNICIPAL DE JAQUEIRA

Avenida Francisco Pellegrino, 162
01613989/0001-71 Exercício: 2024

DESPESA ORÇADA POR FUNÇÃO

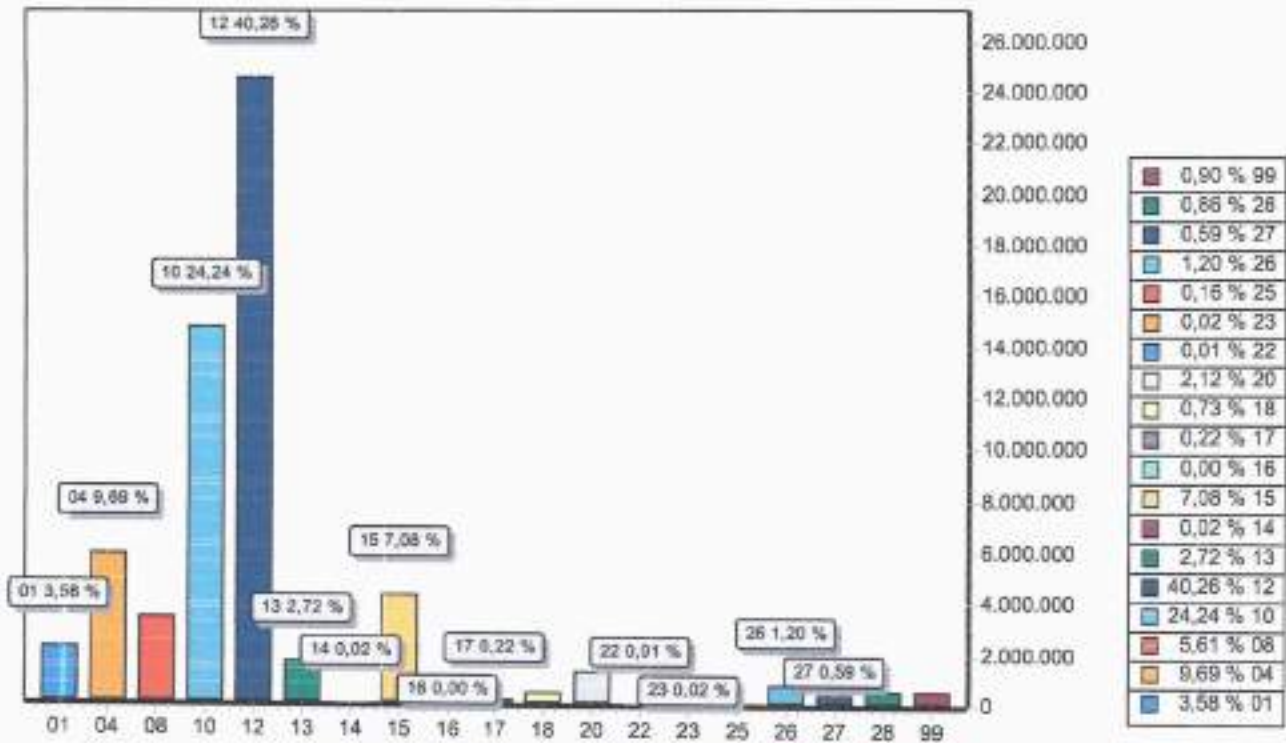

FUNÇÃO	DOTAÇÃO
01 LEGISLATIVA	2.190.000,00
04 Administração	5.923.037,28
08 Assistência Social	3.425.500,00
10 Saúde	14.808.305,91
12 Educação	24.586.878,86
13 Cultura	1.660.000,00
14 Direitos da Cidadania	15.000,00
15 Urbanismo	4.325.030,58
16 Habitação	1.000,00
17 Saneamento	136.877,05
18 Gestão Ambiental	445.000,00
20 Agricultura	1.293.000,00
22 Indústria	5.000,00
23 Comércio e Serviços	12.000,00
25 Energia	95.002,16
26 Transporte	735.860,04
27 Desporto e Lazer	357.500,00
28 Encargos Especiais	523.208,12
99 Reserva de Contingência	552.000,00
TOTAL	61.100.000,00

RÊDITE CELLENE PELLEGRINO DE MACEDO OLIVEIRA
PREFEITA
001 350 914-91

KETLEN LAYANE LOPES DE OLIVEIRA
SECRETÁRIA DE FINANÇAS
134 549 824-51



PREFEITURA MUNICIPAL DE JAQUEIRA

Avenida Francisco Pellegrino, 162
01613989/0001-71 Exercício: 2024

DESPESA ORÇADA POR GRUPO

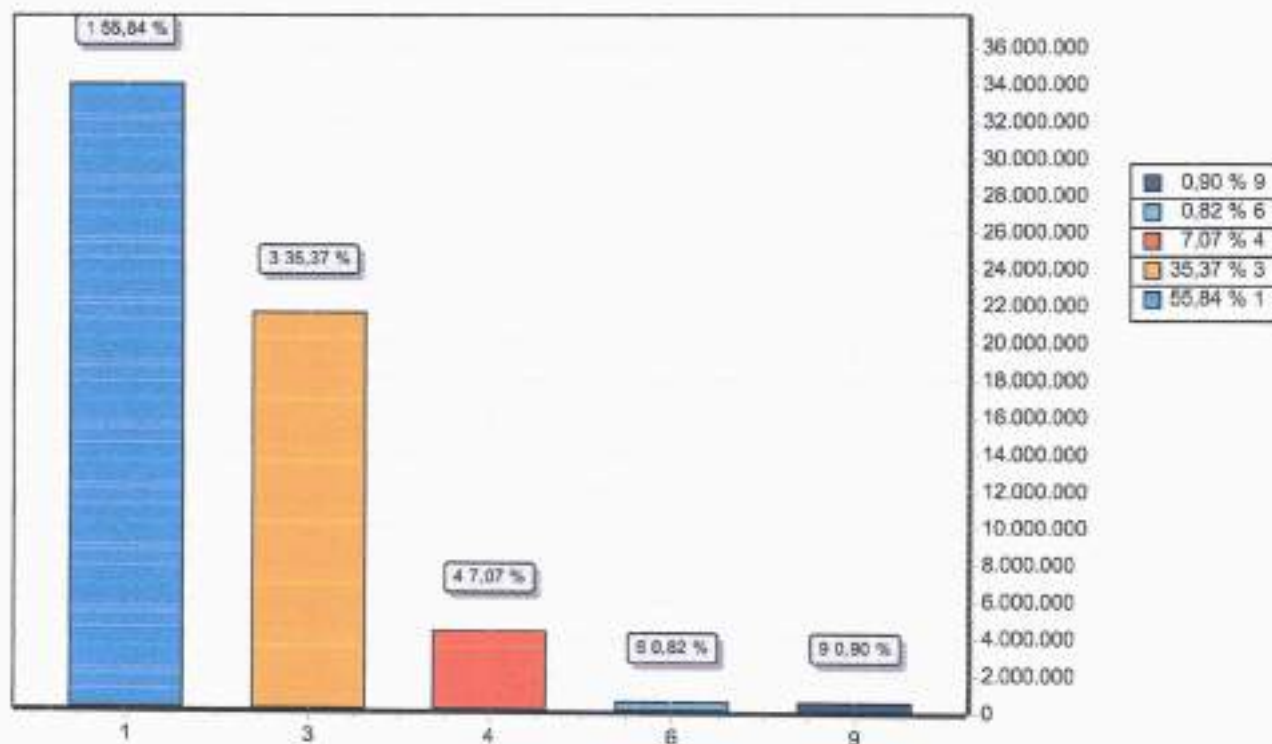

GRUPO		DOTAÇÃO
1	PESSOAL E ENCARGOS SOCIAIS	34.116.000,00
3	OUTRAS DESPESAS CORRENTES	21.612.000,00
4	INVESTIMENTOS	4.320.000,00
6	AMORTIZAÇÃO DA DÍVIDA	500.000,00
9	RESERVA DE CONTINGÊNCIA	552.000,00
TOTAL		61.100.000,00

RÍDELE CELLIER PELLEGRINO DE MACÊDO OLIVEIRA
PREFEITA
009 860 914-99

KETLEN LAYANE LOPES DE OLIVEIRA
SECRETÁRIA DE FINANÇAS
134 648 804-51

MUNICÍPIO DE JAQUEIRA
ORÇAMENTO 2024

TABELA DA LEGISLAÇÃO DA RECEITA

Natureza da Receita	Especificação	Amparo Legal
1.0.0.0.00.0	Receitas Correntes	Lei nº 4.320, de 17 de março de 1964, § 3º da art. 11, com redação dada pelo Decreto-Lei nº 1.908, de 20 de maio de 1963
1.1.0.0.00.0	Impostos, Taxas e Contribuições de Melhoria	Lei nº 4.320, de 17 de março de 1964, § 4º da art. 11, com redação dada pelo Decreto-Lei nº 1.908, de 20 de maio de 1963
1.1.1.0.00.0	Impostos	Constituição Federal, art. 153, I e Lei nº 5.172, de 25 de outubro de 1966 (CTM), art. 16
1.1.1.1.00.0	Impostos sobre o Patrimônio	Portaria Conjunta STN/SOF/ME nº 16, de 11 de fevereiro de 2021
1.1.1.2.00.0	Impostos sobre a Propriedade Predial e Territorial Urbana	Esta natureza é agregadora. Verificar os códigos de natureza de receita específicos.
1.1.1.2.50.0	Imp. sob. a Prop. Predial e Territorial Urbana - Principal	Constituição Federal (CF), art. 156, I; Lei Federal nº 5.172, de 25 de outubro de 1966 (CTM), art. 3º; e Código Tributário Municipal (CTM)
1.1.1.2.50.2	Imp. s/ a Prop. Predial e Territorial Urbana - Multas e Juros	Vide código de receita principal
1.1.1.2.50.3	Imp. s/ a Prop. Predial e Territorial Urbana - Dívida Ativa	Vide código de receita principal
1.1.1.2.50.4	Imp. s/ a Prop. Pred. e Terr. Urb. - Dívida Ativa - Multas e Juros	Vide código de receita principal
1.1.1.2.54.0	Imp. s/ Trans. Inter-Vivos de Bens Imóveis	Esta natureza é agregadora. Verificar os códigos de natureza de receita específicos.
1.1.1.2.55.0	Imp. s/ Trans. Inter-Vivos de Bens Imóveis - Principal	Constituição Federal (CF), art. 156, II; Lei Federal nº 5.172, de 25 de outubro de 1966 (CTM), art. 35; e Código Tributário Municipal (CTM)
1.1.1.2.55.2	Imp. s/ Trans. Inter-Vivos de Bens Imóveis - Multas e Juros	Vide código de receita principal
1.1.1.2.55.3	Imp. s/ Trans. Inter-Vivos de Bens Imóveis - Dívida Ativa	Vide código de receita principal
1.1.1.2.59.0	ITB - Dívida Ativa - Multas e Juros	Vide código de receita principal
1.1.1.3.00.0	Impostos sobre a Renda e Proventos de Qualquer Natureza	Portaria Conjunta STN/SOF/ME nº 10, de 11 de fevereiro de 2021
1.1.1.3.01.0	Imposto sobre a Renda de Pessoa Física - IRPF	Esta natureza é agregadora. Verificar os códigos de natureza de receita específicos.
1.1.1.3.01.1	Imposto sobre a Renda de Pessoa Física - IRPF - Principal	Constituição Federal, art. 156, I; Decreto nº 3.000, de 26 de março de 1999; Lei nº 8.981, de 26 de janeiro de 1995; Lei nº 11.181, de 25 de maio de 2005; Lei nº 11.311, de 12 de junho de 2006; Lei nº 11.482, de 31 de maio de 2007; e Medida Provisória nº 451, de 15 de dezembro de 2008
1.1.1.3.01.2	Imposto sobre a Renda de Pessoa Física - IRPF - Multas e Juros	Vide código de receita principal
1.1.1.3.01.3	Imposto sobre a Renda de Pessoa Física - IRPF - Dívida Ativa	Vide código de receita principal
1.1.1.3.01.4	Imposto sobre a Renda de Pessoa Física - IRPF - Dívida Ativa - Multas e Juros	Vide código de receita principal
1.1.1.3.03.0	Imposto sobre a Renda - Retido na Fonte	Esta natureza é agregadora. Verificar os códigos de natureza de receita específicos.
1.1.1.3.03.1	Imposto sobre a Renda - Retido na Fonte - Trabalho	Esta natureza é agregadora. Verificar os códigos de natureza de receita específicos.
1.1.1.3.03.1.1	Imposto sobre a Renda - Retido na Fonte - Trabalho - Principal	Constituição Federal, art. 156, I; Decreto nº 3.000, de 26 de março de 1999; Lei nº 8.981, de 26 de janeiro de 1995; Lei nº 11.181, de 25 de maio de 2005; Lei nº 11.311, de 12 de junho de 2006; Lei nº 11.482, de 31 de maio de 2007; e Medida Provisória nº 451, de 15 de dezembro de 2008
1.1.1.3.03.1.2	Imposto sobre a Renda - Retido na Fonte - Trabalho - Multas e Juros	Vide código de receita principal
1.1.1.3.03.1.3	Imposto sobre a Renda - Retido na Fonte - Trabalho - Dívida Ativa	Vide código de receita principal
1.1.1.3.03.1.4	Imposto sobre a Renda - Retido na Fonte - Trabalho - Dívida Ativa - Multas e Juros	Vide código de receita principal
1.1.1.3.04.0	Imposto s/ a Renda - Retido na Fonte - Outros Rendimentos	Esta natureza é agregadora. Verificar os códigos de natureza de receita específicos.
1.1.1.3.04.1	Imposto s/ a Renda - Retido na Fonte - Outros Rendimentos - Principal	Constituição Federal, art. 156, I; e Decreto nº 3.000, de 26 de março de 1999
1.1.1.3.04.2	Imposto s/ a Renda - Retido na Fonte - Outros Rendimentos - Multas e Juros	Vide código de receita principal
1.1.1.3.04.3	Imposto s/ a Renda - Retido na Fonte - Outros Rendimentos - Dívida Ativa	Vide código de receita principal
1.1.1.3.04.4	Imposto s/ a Renda - Retido na Fonte - Outros Rendimentos - Dívida Ativa - Multas e Juros	Vide código de receita principal
1.1.1.4.00.0	Impostos Sobre a Produção, Circulação e Serviços	Portaria Conjunta STN/SOF/ME nº 16, de 11 de fevereiro de 2021
1.1.1.4.51.0	Impostos Sobre Serviços	Esta natureza é agregadora. Verificar os códigos de natureza de receita específicos.
1.1.1.4.51.10	Imposto Sobre Serviços de Qualquer Natureza - ISSQN	Esta natureza é agregadora. Verificar os códigos de natureza de receita específicos.
1.1.1.4.51.1.1	Imposto Sobre Serviços de Qualquer Natureza - Principal	Constituição Federal (CF), art. 156, II; Lei Complementar nº 136, de 31 de julho de 2006; e Código Tributário Municipal (CTM)
1.1.1.4.51.1.2	Imposto Sobre Serviços de Qualquer Natureza - Multas e Juros	Vide código de receita principal
1.1.1.4.51.1.3	Imposto Sobre Serviços de Qualquer Natureza - Dívida Ativa	Vide código de receita principal
1.1.1.4.51.1.4	Imp. s/ Serv. de Qualquer Natureza - Dívida Ativa - Multas e Juros	Vide código de receita principal
1.1.2.0.00.0	Taxas	Esta natureza é agregadora. Verificar os códigos de natureza de receita específicos.
1.1.2.1.00.0	Taxa pelo Exercício do Poder de Polícia	Portaria Conjunta STN/SOF/ME nº 10, de 11 de fevereiro de 2021
1.1.2.1.04.0	Taxa de Controle e Fiscalização Ambiental	Lei nº 6.038, de 31 de agosto de 1981, art. 17-B e 17-G; Lei nº 88.195, de 27 de dezembro de 2000; Lei nº 11.284, de 2 de março de 2006; e Código Tributário Municipal (CTM)
1.1.2.1.04.0.1	Taxa de Controle e Fiscalização Ambiental - Principal	Vide código de receita principal
1.1.2.1.04.0.2	Taxa de Controle e Fiscalização Ambiental - Multas e Juros	Vide código de receita principal
1.1.2.1.04.0.3	Taxa de Controle e Fiscalização Ambiental - Dívida Ativa	Vide código de receita principal
1.1.2.1.04.0.4	Taxa de Controle e Fiscalização Ambiental - Dívida Ativa - Multas e Juros	Vide código de receita principal
1.1.2.1.50.0	Taxa de Fiscalização de Vigilância Sanitária	Esta natureza é agregadora. Verificar os códigos de natureza de receita específicos.
1.1.2.1.50.0.1	Taxa de Fiscalização de Vigilância Sanitária - Principal	Código Tributário Municipal (CTM)
1.1.2.1.50.0.2	Taxa de Fiscalização de Vigilância Sanitária - Multas e Juros	Vide código de receita principal
1.1.2.1.50.0.3	Taxa de Fiscalização de Vigilância Sanitária - Outras - Dívida Ativa	Vide código de receita principal
1.1.2.1.50.0.4	Taxa de Fiscalização de Vigilância Sanitária - Dívida Ativa - Multas e Juros	Vide código de receita principal
1.1.2.1.98.0	Taxa de Inspeção, Controle e Fiscalização - Outras	Esta natureza é agregadora. Verificar os códigos de natureza de receita específicos.
1.1.2.1.98.0.1	Taxa de Inspeção, Controle e Fiscalização - Outras - Principal	Código Tributário Municipal (CTM)
1.1.2.1.98.0.2	Taxa de Inspeção, Controle e Fiscalização - Outras - Multas e Juros	Vide código de receita principal

1.1.2.1.96.0.1	Taxas de Inspecção, Controle e Fiscalização - Outros - Dívida Ativa	Vide código de receita principal.
1.1.2.1.96.0.4	Taxas de Inspecção, Controle e Fiscalização - Dívida Ativa - Multas e Juros	Vide código de receita principal.
1.1.2.2.00.0.0	Taxas pela Prestação de Serviços	Portaria Conjunta STN/SOF/ME nº 16, de 11 de fevereiro de 2021.
1.1.2.2.01.0.0	Taxas pela Prestação de Serviços em Geral	Esta natureza é agregadora. Verificar os códigos de natureza de receita específicos.
1.1.2.2.01.0.1	Taxas pela Prestação de Serviços em Geral - Principal	Art. 69 da Lei nº 4.375, de 17 de agosto de 1964, Art. 79 da Lei nº 5.172, de 25 de outubro de 1966, Lei nº 5.208, de 4 de julho de 1966, Decreto nº 115 de 25 de janeiro de 1967, e Código Tributário Municipal (CTM).
1.1.2.2.01.0.2	Taxas pela Prestação de Serviços em Geral - Multas e Juros	Vide código de receita principal.
1.1.2.2.01.0.3	Taxas pela Prestação de Serviços em Geral - Dívida Ativa	Vide código de receita principal.
1.1.2.2.01.0.4	Taxas pela Prestação de Serviços em Geral - Dívida Ativa - Multas e Juros	Vide código de receita principal.
1.1.3.0.00.0.0	Contribuição de Melhoria	Esta natureza é agregadora. Verificar os códigos de natureza de receita específicos.
1.1.3.1.00.0.0	Contribuição de Melhoria	Portaria Conjunta STN/SOF/ME nº 16, de 11 de fevereiro de 2021.
1.1.3.1.50.0.0	Con. de Melh. para Exp. da Rede de Água Potável e Esgoto San.	Esta natureza é agregadora. Verificar os códigos de natureza de receita específicos.
1.1.3.1.50.0.1	Con. de Melh. para Exp. da Rede de Água Potável e Esgoto San. - Principal	Art. 145, inciso II, da Constituição Federal; Arts. 81 e 82 da Lei nº 5.172, de 25 de outubro de 1966, Código Tributário Nacional, e o Código Tributário Municipal (CTM).
1.1.3.1.50.0.2	Con. de Melh. para Exp. da Rede de Água Potável e Esgoto San. - Multas e Juros	Vide código de receita principal.
1.1.3.1.50.0.3	Con. de Melh. para Exp. da Rede de Água Potável e Esgoto San. - Dívida Ativa	Vide código de receita principal.
1.1.3.1.50.0.4	Con. de Melh. para Exp. da Rede de Água Potável e Esgoto San. - Dívida Ativa - Multas e Juros	Vide código de receita principal.
1.1.3.1.51.0.0	Con. de Melh. para Exp. da Rede de Iluminação Púb. na Cidade	Esta natureza é agregadora. Verificar os códigos de natureza de receita específicos.
1.1.3.1.51.0.1	Con. de Melh. para Exp. da Rede de Iluminação Púb. na Cidade - Principal	Art. 145, inciso II, da Constituição Federal; Arts. 81 e 82 da Lei nº 5.172, de 25 de outubro de 1966, Código Tributário Nacional, e o Código Tributário Municipal (CTM).
1.1.3.1.51.0.2	Con. de Melh. para Exp. da Rede de Iluminação Púb. na Cidade - Multas e Juros	Vide código de receita principal.
1.1.3.1.51.0.3	Con. de Melh. para Exp. da Rede de Iluminação Púb. na Cidade - Dívida Ativa	Vide código de receita principal.
1.1.3.1.51.0.4	Con. de Melh. para Exp. da Rede de Iluminação Púb. na Cidade - Dívida Ativa - Multas e Juros	Vide código de receita principal.
1.1.3.1.52.0.0	Con. de Melh. para Exp. da Rede de Iluminação Pública Rural	Esta natureza é agregadora. Verificar os códigos de natureza de receita específicos.
1.1.3.1.52.0.1	Con. de Melh. para Exp. da Rede de Iluminação Pública Rural - Principal	Art. 145, inciso II, da Constituição Federal; Arts. 81 e 82 da Lei nº 5.172, de 25 de outubro de 1966, Código Tributário Nacional, e o Código Tributário Municipal (CTM).
1.1.3.1.52.0.2	Con. de Melh. para Exp. da Rede de Iluminação Pública Rural - Multas e Juros	Vide código de receita principal.
1.1.3.1.52.0.3	Con. de Melh. para Exp. da Rede de Iluminação Pública Rural - Dívida Ativa	Vide código de receita principal.
1.1.3.1.52.0.4	Con. de Melh. para Exp. da Rede de Iluminação Pública Rural - Dívida Ativa - Multas e Juros	Vide código de receita principal.
1.1.3.1.53.0.0	Con. de Melhoria para Pavimentação e Obras Complementares	Esta natureza é agregadora. Verificar os códigos de natureza de receita específicos.
1.1.3.1.53.0.1	Con. de Melhoria para Pavimentação e Obras Complementares - Principal	Art. 145, inciso II, da Constituição Federal; Arts. 81 e 82 da Lei nº 5.172, de 25 de outubro de 1966, Código Tributário Nacional, e o Código Tributário Municipal (CTM).
1.1.3.1.53.0.2	Con. de Melhoria para Pavimentação e Obras Complementares - Multas e Juros	Vide código de receita principal.
1.1.3.1.53.0.3	Con. de Melhoria para Pavimentação e Obras Complementares - Dívida Ativa	Vide código de receita principal.
1.1.3.1.53.0.4	Con. de Melhoria para Pavimentação e Obras Complementares - Dívida Ativa - Multas e Juros	Vide código de receita principal.
1.1.3.1.96.0.0	Outras Contribuições de Melhoria	Esta natureza é agregadora. Verificar os códigos de natureza de receita específicos.
1.1.3.1.96.0.1	Outras Contribuições de Melhoria - Principal	Art. 145, inciso II, da Constituição Federal; Arts. 81 e 82 da Lei nº 5.172, de 25 de outubro de 1966, Código Tributário Nacional, e o Código Tributário Municipal (CTM).
1.1.3.1.96.0.2	Outras Contribuições de Melhoria - Multas e Juros	Vide código de receita principal.
1.1.3.1.96.0.3	Outras Contribuições de Melhoria - Dívida Ativa	Vide código de receita principal.
1.1.3.1.96.0.4	Outras Contribuições de Melhoria - Dívida Ativa - Multas e Juros	Vide código de receita principal.
1.3.00.00.0.0	Contribuições	Lei nº 4.320, de 17 de março de 1964, § 4º do art. 11, com redação dada pelo Decreto-Lei nº 1.951, de 30 de maio de 1982.
1.3.1.0.00.0.0	Contribuições Sociais	Esta natureza é agregadora. Verificar os códigos de natureza de receita específicos.
1.2.1.5.00.0.0	Contribuição para Regimes Próprios de Previdência e Sistema de Proteção Social	Portaria Conjunta STN/SOF/ME nº 16, de 11 de fevereiro de 2021.
1.2.1.5.01.0.0	Contribuição do Servidor Civil	Esta natureza é agregadora. Verificar os códigos de natureza de receita específicos.
1.2.1.5.01.1.0	Contribuição do Servidor Civil Ativo	Esta natureza é agregadora. Verificar os códigos de natureza de receita específicos.
1.2.1.5.01.1.1	Contribuição do Servidor Civil Ativo - Principal	CF/98, art. 40; Lei nº 10.887, de 18 de junho de 2004, art. 4º.
1.2.1.5.01.1.2	Contribuição do Servidor Civil Ativo - Multas e Juros	Vide código de receita principal.
1.2.1.5.01.1.3	Contribuição do Servidor Civil Ativo - Dívida Ativa	Vide código de receita principal.
1.2.1.5.01.1.4	Contribuição do Servidor Civil Ativo - Dívida Ativa - Multas e Juros	Vide código de receita principal.
1.2.1.5.01.2.0	Contribuição do Servidor Civil Inativo	Esta natureza é agregadora. Verificar os códigos de natureza de receita específicos.
1.2.1.5.01.2.1	Contribuição do Servidor Civil Inativo - Principal	CF/98, art. 40; Lei nº 10.887, de 18 de junho de 2004, art. 5º.
1.2.1.5.01.2.2	Contribuição do Servidor Civil Inativo - Multas e Juros	Vide código de receita principal.
1.2.1.5.01.2.3	Contribuição do Servidor Civil Inativo - Dívida Ativa	Vide código de receita principal.
1.2.1.5.01.2.4	Contribuição do Servidor Civil Inativo - Dívida Ativa - Multas e Juros	Vide código de receita principal.
1.2.1.5.02.0.0	Contribuição Patronal - Servidor Civil	Esta natureza é agregadora. Verificar os códigos de natureza de receita específicos.
1.2.1.5.02.1.0	Contribuição Patronal - Servidor Civil Ativo	Esta natureza é agregadora. Verificar os códigos de natureza de receita específicos.
1.2.1.5.02.1.1	Contribuição Patronal - Servidor Civil Ativo - Principal	Constituição Federal, art. 149, §5º e do art. 195 do 200. Legislação previdenciária local.
1.2.1.5.02.1.2	Contribuição Patronal - Servidor Civil Ativo - Multas e Juros	Vide código de receita principal.
1.3.4.0.00.0.0	Contribuição para o Custeio do Serviço de Iluminação Pública	Esta natureza é agregadora. Verificar os códigos de natureza de receita específicos.
1.3.4.1.00.0.0	Contribuição para o Custeio do Serviço de Iluminação Pública	Portaria Conjunta STN/SOF/ME nº 28, de 11 de fevereiro de 2021.
1.3.4.1.50.0.0	Contribuição para o Custeio do Serviço de Iluminação Pública	Esta natureza é agregadora. Verificar os códigos de natureza de receita específicos.
1.3.4.1.50.0.1	Contribuição para o Custeio do Serviço de Iluminação Pública - Principal	Constituição Federal, art. 149-4.
1.3.0.0.00.0.0	Recota Patrimonial	Lei nº 4.320, de 17 de março de 1964, § 4º do art. 11, com redação dada pelo Decreto-Lei nº 1.951, de 30 de maio de 1982.

1.3.1.0.00.0	Exploração do Patrimônio Imobiliário do Estado	Esta natureza é agregadora. Verificar os códigos de natureza de receita específicos.
1.3.1.0.00.0	Exploração do Patrimônio Imobiliário do Estado	Portaria Conjunta STN/SOF/ME nº 56, de 11 de fevereiro de 2021.
1.3.1.01.00.0	Aluguéis, Arrendamentos, Taxas, Laudêmio, Tarifas de Ocupação	Esta natureza é agregadora. Verificar os códigos de natureza de receita específicos.
1.3.1.01.01.0	Aluguéis e Arrendamentos	Esta natureza é agregadora. Verificar os códigos de natureza de receita específicos. Lei nº 4.320, de 17 de março de 1964, art. 11, § 4º; Decreto-Lei nº 5.760, de 5 de setembro de 1946; Decreto-Lei nº 2.398, de 21 de dezembro de 1987; Decreto nº 980, de 11 de novembro de 1993, e alterações posteriores; Lei nº 5.636, de 15 de maio de 1998; Decreto nº 2.725, de 10 de janeiro de 2001; Lei nº 11.481, de 11 de maio de 2007, e Código Tributário Municipal (CTM).
1.3.1.01.01.1	Aluguéis e Arrendamentos - Principal	Vide código de receita principal.
1.3.1.01.01.2	Aluguéis e Arrendamentos - Multas e Juros	Vide código de receita principal.
1.3.1.01.01.3	Aluguéis e Arrendamentos - Dívida Ativa	Vide código de receita principal.
1.3.1.01.01.4	Aluguéis e Arrendamentos - Dívida Ativa - Multas e Juros	Vide código de receita principal.
1.3.1.01.01.0	Fornos, Laudêmio e Tarifas de Ocupação	Esta natureza é agregadora. Verificar os códigos de natureza de receita específicos. Lei nº 33.240, de 30 de dezembro de 2015, art. 17; Lei nº 4.320 de 17 de março de 1964, art. 11, § 4º; Decreto-Lei nº 5.760, de 5 de setembro de 1946; Decreto-Lei nº 2.398, de 21 de dezembro de 1987; Decreto nº 980, de 11 de novembro de 1993, e alterações posteriores; Lei nº 5.636, de 15 de maio de 1998; Decreto nº 2.725, de 10 de janeiro de 2001; Lei nº 11.481, de 11 de maio de 2007, e Código Tributário Municipal (CTM).
1.3.1.01.01.1	Fornos, Laudêmio e Tarifas de Ocupação - Principal	Vide código de receita principal.
1.3.1.01.01.2	Fornos, Laudêmio e Tarifas de Ocupação - Multas e Juros	Vide código de receita principal.
1.3.1.01.01.3	Fornos, Laudêmio e Tarifas de Ocupação - Dívida Ativa	Vide código de receita principal.
1.3.1.01.01.4	Fornos, Laudêmio e Tarifas de Ocupação - Dívida Ativa - Multas e Juros	Vide código de receita principal.
1.3.2.0.00.0	Valores Mobiliários	Esta natureza é agregadora. Verificar os códigos de natureza de receita específicos.
1.3.2.00.00.0	Juros e Correções Monetárias	Esta natureza é agregadora. Verificar os códigos de natureza de receita específicos.
1.3.2.01.00.0	Remuneração de Depósitos Bancários	Esta natureza é agregadora. Verificar os códigos de natureza de receita específicos. Art. 164, § 9º da Constituição Federal; Lei nº 9.312, de 5 de dezembro de 1996 e Legislação específica para cada caso.
1.3.2.01.01.0	Remuneração de Depósitos Bancários - Principal	Vide código de receita principal.
1.3.2.01.01.0	Remuneração de Depósitos Bancários - Multas e Juros	Vide código de receita principal.
1.3.2.01.01.0	Remuneração de Depósitos Bancários - Dívida Ativa	Vide código de receita principal.
1.3.2.01.01.0	Remuneração de Depósitos Bancários - Dívida Ativa - Multas e Juros	Vide código de receita principal.
1.3.2.04.00.0	Reservações Rec. do Regime Próprio de Previdência Social - RPPS	Esta natureza é agregadora. Verificar os códigos de natureza de receita específicos. Lei nº 9.737, de 27 de novembro de 1998, art. 1º, § único, e § 1º, inciso IV, e Resolução do Conselho Monetário Nacional nº 3.912, de 25 de novembro de 2010.
1.3.2.04.01.0	Reservações Rec. do Regime Próprio de Previdência Social - RPPS - Principal	Vide código de receita principal.
1.3.2.04.01.0	Reservações Rec. do Regime Próprio de Previdência Social - RPPS - Multas e Juros	Vide código de receita principal.
1.3.2.04.01.0	Reservações Rec. do Regime Próprio de Previdência Social - RPPS - Dívida Ativa	Vide código de receita principal.
1.3.2.04.01.0	Reservações Rec. do Regime Próprio de Previdência Social - RPPS - Dívida Ativa - Multas e Juros	Vide código de receita principal.
1.3.2.00.00.0	Dividendos	Portaria Conjunta STN/SOF/ME nº 16, de 11 de fevereiro de 2021.
1.3.2.01.00.0	Dividendos	Esta natureza é agregadora. Verificar os códigos de natureza de receita específicos.
1.3.2.01.01.0	Dividendos - Principal	Lei nº 6.404, de 15 de dezembro de 1976, e alterações posteriores; e Lei nº 9.530, de 20 de dezembro de 1997.
1.3.2.01.01.0	Dividendos - Multas e Juros	Vide código de receita principal.
1.3.2.01.01.0	Dividendos - Dívida Ativa	Vide código de receita principal.
1.3.2.01.01.0	Dividendos - Dívida Ativa - Multas e Juros	Vide código de receita principal.
1.3.2.99.00.0	Diferos Valores Mobiliários	Portaria Conjunta STN/SOF/ME nº 16, de 11 de fevereiro de 2021.
1.3.2.99.00.0	Diferos Valores Mobiliários	Esta natureza é agregadora. Verificar os códigos de natureza de receita específicos.
1.3.2.99.01.0	Diferos Valores Mobiliários - Principal	Art. 164, § 9º da Constituição Federal e Normativas da CVM e Banco Central.
1.3.2.99.01.0	Diferos Valores Mobiliários - Multas e Juros	Vide código de receita principal.
1.3.2.99.01.0	Diferos Valores Mobiliários - Dívida Ativa	Vide código de receita principal.
1.3.2.99.01.0	Diferos Valores Mobiliários - Dívida Ativa - Multas e Juros	Vide código de receita principal.
1.3.9.00.00.0	Diversas Receitas Patrimoniais	Esta natureza é agregadora. Verificar os códigos de natureza de receita específicos.
1.3.9.00.00.0	Diversas Receitas Patrimoniais	Portaria Conjunta STN/SOF/ME nº 16, de 11 de fevereiro de 2021.
1.3.9.99.00.0	Diversas Receitas Patrimoniais	Esta natureza é agregadora. Verificar os códigos de natureza de receita específicos.
1.3.9.99.01.0	Diversas Receitas Patrimoniais - Principal	Lei nº 10.400, de 10 de janeiro de 2002.
1.3.9.99.01.0	Diversas Receitas Patrimoniais - Multas e Juros	Vide código de receita principal.
1.3.9.99.01.0	Diversas Receitas Patrimoniais - Dívida Ativa	Vide código de receita principal.
1.3.9.99.01.0	Diversas Receitas Patrimoniais - Dívida Ativa - Multas e Juros	Vide código de receita principal.
1.4.0.0.00.0	Recursos Agropecuários	Lei nº 4.320, de 17 de março de 1964, § 4º do art. 11, com redação dada pelo Decreto-Lei nº 1.838, de 20 de maio de 1982.
1.4.1.0.00.0	Recursos Agropecuários	Esta natureza é agregadora. Verificar os códigos de natureza de receita específicos.
1.4.1.00.00.0	Recursos Agropecuários	Portaria Conjunta STN/SOF/ME nº 16, de 11 de fevereiro de 2021.
1.4.1.01.00.0	Recursos Agropecuários	Esta natureza é agregadora. Verificar os códigos de natureza de receita específicos.
1.4.1.01.01.0	Recursos Agropecuários - Principal	Esta natureza é agregadora. Verificar os códigos de natureza de receita específicos.
1.4.1.01.01.0	Recursos Agropecuários - Multas e Juros	Esta natureza é agregadora. Verificar os códigos de natureza de receita específicos.
1.4.1.01.01.0	Recursos Agropecuários - Dívida Ativa	Esta natureza é agregadora. Verificar os códigos de natureza de receita específicos.
1.4.1.01.01.0	Recursos Agropecuários - Dívida Ativa - Multas e Juros	Esta natureza é agregadora. Verificar os códigos de natureza de receita específicos.
1.5.0.0.00.0	Recursos Industriais	Lei nº 4.320, de 17 de março de 1964, § 4º do art. 11, com redação dada pelo Decreto-Lei nº 1.838, de 20 de maio de 1982.
1.5.1.0.00.0	Recursos Industriais	Esta natureza é agregadora. Verificar os códigos de natureza de receita específicos.
1.5.1.00.00.0	Recursos Industriais	Portaria Conjunta STN/SOF/ME nº 16, de 11 de fevereiro de 2021.
1.5.1.01.00.0	Recursos Industriais	Esta natureza é agregadora. Verificar os códigos de natureza de receita específicos.
1.5.1.01.01.0	Recursos Industriais - Principal	Esta natureza é agregadora. Verificar os códigos de natureza de receita específicos.
1.5.1.01.01.0	Recursos Industriais - Multas e Juros	Esta natureza é agregadora. Verificar os códigos de natureza de receita específicos.
1.5.1.01.01.0	Recursos Industriais - Dívida Ativa	Esta natureza é agregadora. Verificar os códigos de natureza de receita específicos.
1.5.1.01.01.0	Recursos Industriais - Dívida Ativa - Multas e Juros	Esta natureza é agregadora. Verificar os códigos de natureza de receita específicos.
1.6.0.0.00.0	Recursos de Serviços	Lei nº 4.320, de 17 de março de 1964, § 4º do art. 11, com redação dada pelo Decreto-Lei nº 1.838, de 20 de maio de 1982.
1.6.1.0.00.0	Serviços Administrativos e Comerciais Gerais	Esta natureza é agregadora. Verificar os códigos de natureza de receita específicos.
1.6.1.00.00.0	Serviços Administrativos e Comerciais Gerais	Portaria Conjunta STN/SOF/ME nº 16, de 11 de fevereiro de 2021.
1.6.1.01.00.0	Serviços Administrativos e Comerciais Gerais	Esta natureza é agregadora. Verificar os códigos de natureza de receita específicos.
1.6.1.01.01.0	Serviços Administrativos e Comerciais Gerais - Principal	Constituição Federal, art. 173, Lei nº 4.320, de 17 de março de 1964, art. 11, §§ 1º e 4º.
1.6.1.01.01.0	Serviços Administrativos e Comerciais Gerais - Multas e Juros	Vide código de receita principal.
1.6.1.01.01.0	Serviços Administrativos e Comerciais Gerais - Dívida Ativa	Vide código de receita principal.
1.6.1.01.01.0	Serviços Administrativos e Comerciais Gerais - Dívida Ativa - Multas e Juros	Vide código de receita principal.
1.6.1.02.00.0	Inscrição em Concursos e Processos Seletivos	Esta natureza é agregadora. Verificar os códigos de natureza de receita específicos.
1.6.1.02.01.0	Inscrição em Concursos e Processos Seletivos - Principal	Legislação Específica Municipal.

1.6.1.02.0.2	Inscrição em Concursos e Processos Seletivos - Multas e Juros	Vide código de receita principal.
1.6.1.02.0.3	Inscrição em Concursos e Processos Seletivos - Dívida Ativa	Vide código de receita principal.
1.6.1.02.0.4	Inscrição em Concursos e Processos Seletivos - Dívida Ativa - Multas e Juros	Vide código de receita principal.
1.6.1.03.0.0	Serviços de Registro, Certificação e Fiscalização	Esta natureza é agregadora. Verificar os códigos de natureza de receita específicos.
1.6.1.03.0.1	Serviços de Registro, Certificação e Fiscalização - Principal	Legislação Específica Municipal
1.6.1.03.0.2	Serviços de Registro, Certificação e Fiscalização - Multas e Juros	Vide código de receita principal.
1.6.1.03.0.3	Serviços de Registro, Certificação e Fiscalização - Dívida Ativa	Vide código de receita principal.
1.6.1.03.0.4	Serviços de Registro, Certificação e Fiscalização - Dívida Ativa - Multas e Juros	Vide código de receita principal.
1.6.2.00.0.0	Serviços e Atividades Referentes à Navegação e ao Transporte	Esta natureza é agregadora. Verificar os códigos de natureza de receita específicos.
1.6.2.00.0.1	Serviços e Atividades Referentes à Navegação e ao Transporte	Portaria Conjunta STN/SDF/ME nº 16, de 11 de fevereiro de 2021.
1.6.2.00.0.2	Serviços de Transporte de Passageiros ou Mercadorias	Esta natureza é agregadora. Verificar os códigos de natureza de receita específicos.
1.6.2.00.0.3	Serviços de Transporte de Passageiros ou Mercadorias - Principal	Constituição Federal, art. 171; Lei nº 4.320, de 17 de março de 1964, art. 11, §§ 1º e 4º.
1.6.2.00.0.4	Serviços de Transporte de Passageiros ou Mercadorias - Multas e Juros	Vide código de receita principal.
1.6.2.00.0.5	Serviços de Transporte de Passageiros ou Mercadorias - Dívida Ativa	Vide código de receita principal.
1.6.2.00.0.6	Serviços de Transporte de Passageiros ou Mercadorias - Dívida Ativa - Multas e Juros	Vide código de receita principal.
1.6.3.00.0.0	Serviços e Atividades Referentes à Saúde	Esta natureza é agregadora. Verificar os códigos de natureza de receita específicos.
1.6.3.00.0.1	Serviços de Atendimento à Saúde	Portaria Conjunta STN/SDF/ME nº 16, de 11 de fevereiro de 2021.
1.6.3.00.0.2	Serviços Hospitalares	Esta natureza é agregadora. Verificar os códigos de natureza de receita específicos.
1.6.3.00.0.3	Serviços Hospitalares - Principal	Legislação Específica Municipal
1.6.3.00.0.4	Serviços de Registro, Análise e Controle da Saúde	Esta natureza é agregadora. Verificar os códigos de natureza de receita específicos.
1.6.3.00.0.5	Serviços de Registro, Análise e Controle da Saúde - Principal	Legislação Específica Municipal
1.6.3.00.0.6	Serviços Radiológicos e Laboratoriais	Esta natureza é agregadora. Verificar os códigos de natureza de receita específicos.
1.6.3.00.0.7	Serviços Radiológicos e Laboratoriais - Principal	Legislação Específica Municipal
1.6.3.00.0.8	Serviços Ambulatoriais	Esta natureza é agregadora. Verificar os códigos de natureza de receita específicos.
1.6.3.00.0.9	Serviços Ambulatoriais - Principal	Legislação Específica Municipal
1.6.3.00.0.0	Outros Serviços de Atendimento à Saúde	Esta natureza é agregadora. Verificar os códigos de natureza de receita específicos.
1.6.3.00.0.1	Outros Serviços de Atendimento à Saúde - Principal	Legislação Específica Municipal
1.6.90.00.0.0	Outros Serviços	Esta natureza é agregadora. Verificar os códigos de natureza de receita específicos.
1.6.90.00.0.1	Outros Serviços	Portaria Conjunta STN/SDF/ME nº 16, de 11 de fevereiro de 2021.
1.6.90.00.0.2	Outros Serviços	Esta natureza é agregadora. Verificar os códigos de natureza de receita específicos.
1.6.90.00.0.3	Outros Serviços - Principal	Legislação Específica Municipal
1.7.00.00.0.0	Transferências Correntes	Lei nº 4.320, de 17 de março de 1964, § 4º do art. 11, com redação dada pelo Decreto nº 1.935, de 20 de maio de 1982.
1.7.1.00.0.0	Transferências da União e de suas Entidades	Esta natureza é agregadora. Verificar os códigos de natureza de receita específicos.
1.7.1.00.0.1	Transferências decorrentes de Participação na Receita da União	Portaria Conjunta STN/SDF/ME nº 16, de 11 de fevereiro de 2021.
1.7.1.00.0.2	Cota-Parte do Fundo de Participação dos Municípios - FPM	Esta natureza é agregadora. Verificar os códigos de natureza de receita específicos.
1.7.1.00.0.3	Cota-Parte do FPM - Cota Mensal	Esta natureza é agregadora. Verificar os códigos de natureza de receita específicos.
1.7.1.00.0.4	Cota-Parte do FPM - Cota Mensal - Principal	Art. 158 da CF
1.7.1.00.0.5	Destinação Cota-Parte do FPM - Cota Mensal - Principal	Art. 158 da CF / Lei nº 11.494/07
1.7.1.00.0.6	Cota-Parte do FPM - 1% Cota entregue no Mês de Dezembro	Esta natureza é agregadora. Verificar os códigos de natureza de receita específicos.
1.7.1.00.0.7	Cota-Parte do FPM - 1% Cota entregue no Mês de Dezembro - Principal	Art. 158 da CF, alínea "a"
1.7.1.00.0.8	Cota-Parte do FPM - 1% Cota entregue no Mês de Julho	Esta natureza é agregadora. Verificar os códigos de natureza de receita específicos.
1.7.1.00.0.9	Cota-Parte do FPM - 1% Cota entregue no Mês de Julho - Principal	Art. 158 da CF, alínea "a"
1.7.1.00.0.0	Cota-Parte do Imposto sobre a Propriedade Territorial Rural	Esta natureza é agregadora. Verificar os códigos de natureza de receita específicos.
1.7.1.00.0.1	Cota-Parte do ITR - Principal	Art. 158 da CF
1.7.1.00.0.2	Destinação Cota-Parte do ITR - Principal	Art. 158 da CF / Lei nº 11.494/07
1.7.1.2.00.0.0	Transf. da Comp. Fin. pela Exploração de Recursos Naturais	Portaria Conjunta STN/SDF/ME nº 16, de 11 de fevereiro de 2021.
1.7.1.2.00.0.1	Cota-Parte da Compensação Financeira de Recursos Hídricos	Esta natureza é agregadora. Verificar os códigos de natureza de receita específicos.
1.7.1.2.00.0.2	Cota-Parte da Compensação Financeira de Recursos Hídricos - Principal	Art. 20, §1º da CF
1.7.1.2.00.0.3	Cota-Parte da Compensação Finan. de Recursos Minerais - OFCM	Esta natureza é agregadora. Verificar os códigos de natureza de receita específicos.
1.7.1.2.00.0.4	Cota-Parte da Compensação Finan. de Recursos Minerais - OFCM - Principal	Art. 20, §1º da CF
1.7.1.2.00.0.5	Cota-Parte da Compensação Financeira pela Produção de Petróleo	Esta natureza é agregadora. Verificar os códigos de natureza de receita específicos.
1.7.1.2.00.0.6	Cota-Parte Royalties pela Produção de Petróleo - Lei nº 7.900/89	Esta natureza é agregadora. Verificar os códigos de natureza de receita específicos.
1.7.1.2.00.0.7	Cota-Parte Royalties pela Produção de Petróleo - Lei nº 7.900/89 - Principal	Art. 20, §1º da CF e Lei nº 7.900/89
1.7.1.2.00.0.8	Cota-Parte do Fundo Especial do Petróleo - FEP	Esta natureza é agregadora. Verificar os códigos de natureza de receita específicos.
1.7.1.2.00.0.9	Cota-Parte do Fundo Especial do Petróleo - FEP - Principal	Lei nº 5.478/97
1.7.1.2.00.0.0	Outras Transf. Decor. da Expl. Exp. Res. Nat.	Esta natureza é agregadora. Verificar os códigos de natureza de receita específicos.
1.7.1.2.00.0.1	Outras Transf. Decor. da Expl. Exp. Res. Nat. - Principal	Legislação Específica Federal
1.7.1.3.00.0.0	Transferências de Recursos do Sistema Único de Saúde - SUS	Portaria Conjunta STN/SDF/ME nº 16, de 11 de fevereiro de 2021.
1.7.1.3.00.0.1	Transf. de Rec. SUS - Bloco de Manutenção das Ações e Serviços Púb. de Saúde	Esta natureza é agregadora. Verificar os códigos de natureza de receita específicos.
1.7.1.3.00.0.2	Transferências de Recursos do SUS - Atenção Primária	Esta natureza é agregadora. Verificar os códigos de natureza de receita específicos.
1.7.1.3.00.0.3	Transferências de Recursos do SUS - Atenção Primária - Principal	Art. 198 da CF, Art. 77 do ADCT, Lei Complementar nº 243, de 2002, e Lei Conjunta nº 21, de 2018 / CCOF-S/CONFIN-SUS, art 3º da Portaria MS nº 878/2020
1.7.1.3.00.0.4	Transferências de Recursos do SUS - Atenção Especializada	Esta natureza é agregadora. Verificar os códigos de natureza de receita específicos.
1.7.1.3.00.0.5	Transferências de Recursos do SUS - Atenção Especializada - Principal	Art. 198 da CF, Art. 77 do ADCT, Lei Complementar nº 141, de 2002, e Lei Conjunta nº 11, de 2018 / CCOF-S/CONFIN-SUS, art 3º da Portaria MS nº 828/2020
1.7.1.3.00.0.6	Transferências de Recursos do SUS - Vigilância em Saúde	Esta natureza é agregadora. Verificar os códigos de natureza de receita específicos.
1.7.1.3.00.0.7	Transferências de Recursos do SUS - Vigilância em Saúde - Principal	MS 198 da CF, Art. 77 do ADCT, Lei Complementar nº 141, de 2002, e Lei Conjunta nº 11, de 2018 / CCOF-S/CONFIN-SUS, art 3º da Portaria MS nº 828/2020
1.7.1.3.00.0.8	Transferências de Recursos do SUS - Assistência Farmacêutica	Esta natureza é agregadora. Verificar os códigos de natureza de receita específicos.
1.7.1.3.00.0.9	Transferências de Recursos do SUS - Assistência Farmacêutica - Principal	MS 198 da CF, Art. 77 do ADCT, Lei Complementar nº 141, de 2002, e Lei Conjunta nº 11, de 2018 / CCOF-S/CONFIN-SUS, art 3º da Portaria MS nº 828/2020
1.7.1.3.00.0.0	Transferências de Recursos do SUS - Gestão do SUS	Esta natureza é agregadora. Verificar os códigos de natureza de receita específicos.

1.7.1.3.53.5.1	Transferência de Recursos do SUS – Gestão do SUS – Principal	Art. 198 da CF, Art. 77 do ADCT, Lei Complementar nº 141, de 2012, e NI Conjunta nº 11, de 2018 / COOP-SUCOM/PRNS-MS; art. 3º da Portaria MS nº 828/2020.
1.7.1.3.53.5.0	Outros Programas Finance. por Transf. Fundo a Fundo	Esta natureza é agregadora. Verificar os códigos de natureza de receita específicos.
1.7.1.3.53.5.1	Outros Programas Finance. por Transf. Fundo a Fundo	Art. 198 da CF, Art. 77 do ADCT, Lei Complementar nº 141, de 2012, e NI Conjunta nº 11, de 2018 / COOP-SUCOM/PRNS-MS; art. 3º da Portaria MS nº 828/2020.
1.7.1.3.53.1.0	Transf. de Recur. do SUS – Repasses ao Bloco de Cust. da Rede de Sem. Fidei de Saúde	Esta natureza é agregadora. Verificar os códigos de natureza de receita específicos.
1.7.1.3.53.1.0	Transf. de Recursos do SUS Destinadas à Atenção Primária	Esta natureza é agregadora. Verificar os códigos de natureza de receita específicos.
1.7.1.3.53.1.1	Transf. de Recursos do SUS Destinadas à Atenção Primária – Principal	Art. 198 da CF, Art. 77 do ADCT, Lei Complementar nº 141, de 2012, e NI Conjunta nº 11, de 2018 / COOP-SUCOM/PRNS-MS; art. 3º da Portaria MS nº 828/2020.
1.7.1.3.53.2.0	Transferência de Recursos do SUS – Atenção Especializada	Esta natureza é agregadora. Verificar os códigos de natureza de receita específicos.
1.7.1.3.53.2.1	Transferência de Recursos do SUS – Atenção Especializada – Principal	Art. 198 da CF, Art. 77 do ADCT, Lei Complementar nº 141, de 2012, e NI Conjunta nº 11, de 2018 / COOP-SUCOM/PRNS-MS; art. 3º da Portaria MS nº 828/2020.
1.7.1.3.53.3.0	Transferência de Recursos do SUS – Vigilância em Saúde	Esta natureza é agregadora. Verificar os códigos de natureza de receita específicos.
1.7.1.3.53.3.1	Transferência de Recursos do SUS – Vigilância em Saúde – Principal	Art. 198 da CF, Art. 77 do ADCT, Lei Complementar nº 141, de 2012, e NI Conjunta nº 11, de 2018 / COOP-SUCOM/PRNS-MS; art. 3º da Portaria MS nº 828/2020.
1.7.1.3.53.4.0	Transferência de Recursos do SUS – Assistência Farmacêutica	Esta natureza é agregadora. Verificar os códigos de natureza de receita específicos.
1.7.1.3.53.4.1	Transferência de Recursos do SUS – Assistência Farmacêutica – Principal	Art. 198 da CF, Art. 77 do ADCT, Lei Complementar nº 141, de 2012, e NI Conjunta nº 11, de 2018 / COOP-SUCOM/PRNS-MS; art. 3º da Portaria MS nº 828/2020.
1.7.1.3.53.5.0	Transferência de Recursos do SUS – Gestão do SUS	Esta natureza é agregadora. Verificar os códigos de natureza de receita específicos.
1.7.1.3.53.5.1	Transferência de Recursos do SUS – Gestão do SUS – Principal	Art. 198 da CF, Art. 77 do ADCT, Lei Complementar nº 141, de 2012, e NI Conjunta nº 11, de 2018 / COOP-SUCOM/PRNS-MS; art. 3º da Portaria MS nº 828/2020.
1.7.1.3.53.9.0	Outras Transferências de Recursos do SUS – Bloco de Estruturação	Esta natureza é agregadora. Verificar os códigos de natureza de receita específicos.
1.7.1.3.53.9.1	Outras Transferências de Recursos do SUS – Bloco de Estruturação – Principal	Art. 198 da CF, Art. 77 do ADCT, Lei Complementar nº 141, de 2012, e NI Conjunta nº 11, de 2018 / COOP-SUCOM/PRNS-MS; art. 3º da Portaria MS nº 828/2020.
1.7.1.4.00.0.0	Transf. de Rec. do Fundo Rec. do Desenv. da Educação – FNDE	Portaria Conjunta STN/DOF/ME nº 10, de 11 de fevereiro de 2021.
1.7.1.4.00.0.0	Transferências do Salário-Educação	Esta natureza é agregadora. Verificar os códigos de natureza de receita específicos.
1.7.1.4.50.0.1	Transferências do Salário-Educação – Principal	Legislação Específica Federal
1.7.1.4.51.0.0	Transferências Diretas do FNDE Referentes ao PDEE	Esta natureza é agregadora. Verificar os códigos de natureza de receita específicos.
1.7.1.4.51.0.1	Transferências Diretas do FNDE Referentes ao PDEE – Principal	Legislação Específica Federal
1.7.1.4.52.0.0	Transferências Referentes ao PNAE	Esta natureza é agregadora. Verificar os códigos de natureza de receita específicos.
1.7.1.4.52.0.1	Transferências Referentes ao PNAE – Principal	Legislação Específica Federal
1.7.1.4.53.0.0	Transferências Referentes ao PNATE	Esta natureza é agregadora. Verificar os códigos de natureza de receita específicos.
1.7.1.4.53.0.1	Transferências Referentes ao PNATE – Principal	Legislação Específica Federal
1.7.1.4.54.0.0	Programa Nacional de Inclusão de Jovens – Projovem	Esta natureza é agregadora. Verificar os códigos de natureza de receita específicos.
1.7.1.4.54.1.0	Programa Nacional de Inclusão de Jovens – Projovem Urbano	Esta natureza é agregadora. Verificar os códigos de natureza de receita específicos.
1.7.1.4.54.1.1	Prog Nacional de Inclusão de Jovens – Projovem Urbano – Principal	Legislação Específica Federal
1.7.1.4.54.2.0	Programa Nacional de Inclusão de Jovens – Projovem Campo	Esta natureza é agregadora. Verificar os códigos de natureza de receita específicos.
1.7.1.4.54.2.1	Prog Nacional de Inclusão de Jovens – Projovem Campo – Principal	Legislação Específica Federal
1.7.1.4.55.0.0	Programa Brasil Alfabetizado – PBA	Esta natureza é agregadora. Verificar os códigos de natureza de receita específicos.
1.7.1.4.55.0.1	Programa Brasil Alfabetizado – PBA – Principal	Legislação Específica Federal
1.7.1.4.56.0.0	Prog de Apoio Sist. de Ensino a/Ensino Educ. de Jovens e Adultos – PEA	Esta natureza é agregadora. Verificar os códigos de natureza de receita específicos.
1.7.1.4.56.0.1	Prog de Apoio Sist. de Ensino a/Ensino Educ. de Jovens e Adultos – PEA – Principal	Legislação Específica Federal
1.7.1.4.98.0.0	Outras Transf. Diretas do FNDE	Esta natureza é agregadora. Verificar os códigos de natureza de receita específicos.
1.7.1.4.99.0.1	Outras Transf. Diretas do FNDE – Principal	Legislação Específica Federal
1.7.1.5.00.0.0	Transferências de Recursos da Complementação da União ao FUNDEB	Portaria Conjunta STN/DOF/ME nº 10, de 11 de fevereiro de 2021.
1.7.1.5.50.0.0	Transferências de Recursos da Complementação da União ao FUNDEB – VAAT	Esta natureza é agregadora. Verificar os códigos de natureza de receita específicos.
1.7.1.5.50.0.1	Transferências de Recursos da Complementação da União ao FUNDEB – VAAT – Principal	Lei nº 11.494/2007, alterada pela Lei nº 14.113/2020. EC nº 108/2020.
1.7.1.5.51.0.0	Transferências de Recursos da Complementação da União ao FUNDEB – VAV	Esta natureza é agregadora. Verificar os códigos de natureza de receita específicos.
1.7.1.5.51.0.1	Transferências de Recursos da Complementação da União ao FUNDEB – VAV – Principal	Lei nº 11.494/2007, alterada pela Lei nº 14.113/2020. EC nº 108/2020.
1.7.1.6.00.0.0	Transferências de Recursos do Fundo Nacional de Assistência Social – FNAS	Portaria Conjunta STN/DOF/ME nº 10, de 11 de fevereiro de 2021.
1.7.1.6.50.0.0	Transferências de Recursos do Fundo Nacional de Assistência Social – FNAS	Esta natureza é agregadora. Verificar os códigos de natureza de receita específicos.
1.7.1.6.50.0.1	Transferências de Recursos do Fundo Nacional de Assistência Social – FNAS – Principal	Art. 195 da CF.
1.7.1.7.00.0.0	Transferências de Convênios da União e de suas Entidades	Portaria Conjunta STN/DOF/ME nº 10, de 11 de fevereiro de 2021.
1.7.1.7.90.0.0	Transferências de Convênios da União para o Sistema Único de Saúde – SUS	Esta natureza é agregadora. Verificar os códigos de natureza de receita específicos.
1.7.1.7.90.0.1	Transf. de Convênios da União para o Sistema Único de Saúde – SUS – Principal	Art. 195 da CF.
1.7.1.7.51.0.0	Transf. de Convênios da União Destinadas a Programas de Educação	Esta natureza é agregadora. Verificar os códigos de natureza de receita específicos.
1.7.1.7.51.0.1	Transf. de Conv. da União Destinadas a Programas de Educação – Principal	Art. 195 da CF.
1.7.1.7.52.0.0	Transf. de Conv. da União Destinadas a Programas de Assistência Social	Esta natureza é agregadora. Verificar os códigos de natureza de receita específicos.
1.7.1.7.52.0.1	Transf. de Conv. da União Destinadas a Prog. de Assistência Social – Principal	Art. 195 da CF.
1.7.1.7.99.0.0	Outras Transferências de Convênios da União e de suas Entidades	Esta natureza é agregadora. Verificar os códigos de natureza de receita específicos.
1.7.1.7.99.0.1	Outras Transferências de Convênios da União e de suas Entidades – Principal	Art. 195 da CF.
1.7.1.9.00.0.0	Outras Transferências de Recursos da União e de suas Entidades	Portaria Conjunta STN/DOF/ME nº 10, de 11 de fevereiro de 2021.
1.7.1.9.51.0.0	Transferência Financeira do ICMS – Desoneração – L.C. Nº 87/95	Esta natureza é agregadora. Verificar os códigos de natureza de receita específicos.
1.7.1.9.51.0.1	Transf. Financeira do ICMS – Desoneração – L.C. Nº 87/95 – Principal	Art. 158, IV da CF, Lei Complementar nº 87, de 13 de setembro de 1995.
1.7.1.9.51.0.3	Deson. Transf. Financeira do ICMS – Desoneração – L.C. Nº 87/95 – Principal	Art. 158, IV da CF, Lei Complementar nº 87, de 13 de setembro de 1995. Lei nº 11.494/07
1.7.1.9.58.0.0	Transferência Obrigatória Decorrente da Lei Complementar nº 176/2020	§ 2º do art. 91 do Ato das Disposições Constitucionais Transitórias (ADCT), Lei Complementar nº 176, de 29 de dezembro de 2020.
1.7.1.9.58.0.1	Transferência Obrigatória Decorrente da Lei Complementar nº 176/2021 – Principal	§ 2º do art. 91 do Ato das Disposições Constitucionais Transitórias (ADCT), Lei Complementar nº 176, de 29 de dezembro de 2020.

1.7.1.9.99.0.0	Outras Transferências de Recursos da União e de suas Entidades	Esta natureza é agregadora. Verificar os códigos de natureza de receita específicos.
1.7.1.9.99.0.1	Outras Transferências de Recursos da União e de suas Entidades - Principal	Legislação Específica Federal
1.7.2.0.00.0.0	Transf. dos Estados e Distrito Federal e de suas Entidades	Esta natureza é agregadora. Verificar os códigos de natureza de receita específicos.
1.7.2.1.00.0.0	Participação na Receita dos Estados e Distrito Federal	Portaria Conjunta STN/SOF/ME nº 16, de 11 de fevereiro de 2021.
1.7.2.1.30.0.0	Cota-Parte do ICMS	Esta natureza é agregadora. Verificar os códigos de natureza de receita específicos.
1.7.2.1.50.0.1	Cota-Parte do ICMS - Principal	Art. 156, inciso IV da CF
1.7.2.1.50.0.1	Debitação Cota-Parte do ICMS	Lei nº 11.494/2007
1.7.2.1.51.0.0	Cota-Parte do IPVA	Esta natureza é agregadora. Verificar os códigos de natureza de receita específicos.
1.7.2.1.51.0.1	Cota-Parte do IPVA - Principal	Art. 156, inciso V da CF
1.7.2.1.51.0.1	Debitação Cota-Parte do IPVA	Lei nº 11.494/2007
1.7.2.1.52.0.0	Cota-Parte do IPI - Municípios	Esta natureza é agregadora. Verificar os códigos de natureza de receita específicos.
1.7.2.1.52.0.1	Cota-Parte do IPI - Municípios - Principal	Art. 156, § 4º da CF
1.7.2.1.52.0.1	Debitação Cota-Parte do IPI	Lei nº 11.494/2007
1.7.2.1.53.0.0	Cota-Parte da Cont. de Intervenção no Domínio Econômico	Esta natureza é agregadora. Verificar os códigos de natureza de receita específicos.
1.7.2.1.53.0.1	Cota-Parte da Cont. de Intervenção no Domínio Econômico - Principal	Art. 156, § 4º da CF
1.7.2.1.54.0.0	Outras Participações na Receita dos Estados	Esta natureza é agregadora. Verificar os códigos de natureza de receita específicos.
1.7.2.1.54.0.1	Outras Participações na Receita dos Estados - Principal	Legislação Específica
1.7.2.2.00.0.0	Transferências das Compensações Financeiras pela Exploração de Recursos Naturais	Portaria Conjunta STN/SOF/ME nº 16, de 11 de fevereiro de 2021.
1.7.2.2.50.0.0	Transferência da Cota-Parte da Compensação Financeira (25%)	Esta natureza é agregadora. Verificar os códigos de natureza de receita específicos.
1.7.2.2.50.0.1	Outras Transferências Decorrentes de Compensações Financeiras	Esta natureza é agregadora. Verificar os códigos de natureza de receita específicos.
1.7.2.2.50.0.1	Outras Transf. Decorrentes de Comp. Financeiras - Principal	Legislação Específica
1.7.2.3.00.0.0	Transferências de Recursos do Sistema Único de Saúde - SUS	Portaria Conjunta STN/SOF/ME nº 16, de 11 de fevereiro de 2021.
1.7.2.3.50.0.0	Transferências de Recursos do Sistema Único de Saúde - SUS	Esta natureza é agregadora. Verificar os códigos de natureza de receita específicos.
1.7.2.3.50.0.1	Transf. Rec. Est. atPg Saúde-Rep Fundo a Fundo - Principal	Legislação Específica
1.7.2.4.00.0.0	Transf. de Cont. dos Est. e do Distrito Federal e de suas Ent.	Portaria Conjunta STN/SOF/ME nº 16, de 11 de fevereiro de 2021.
1.7.2.4.50.0.0	Transferências de Consórcios dos Estados para o Sistema Único de Saúde - SUS	Esta natureza é agregadora. Verificar os códigos de natureza de receita específicos.
1.7.2.4.50.0.1	Transf. de Consórc. dos Estados para o Sistema Único de Saúde - Principal	Lei Federal nº 8.665/93, art. 116
1.7.2.4.51.0.0	Transf. Consórcios dos Estados Orominas e Programas de Educação	Esta natureza é agregadora. Verificar os códigos de natureza de receita específicos.
1.7.2.4.51.0.1	Transf. Consórcios dos Estados de Educação - Principal	Lei Federal nº 8.665/93, art. 116
1.7.2.4.99.0.0	Outras Transferências de Consórcios dos Estados	Esta natureza é agregadora. Verificar os códigos de natureza de receita específicos.
1.7.2.4.99.0.1	Outras Transferências de Consórcios dos Estados - Principal	Lei Federal nº 8.665/93, art. 116
1.7.2.9.00.0.0	Outras Transferências dos Estados e Distrito Federal	Portaria Conjunta STN/SOF/ME nº 16, de 11 de fevereiro de 2021.
1.7.2.9.51.0.1	Transferências de Estados Destinadas à Assistência Social	Esta natureza é agregadora. Verificar os códigos de natureza de receita específicos.
1.7.2.9.51.0.1	Transferências de Estados Destinadas à Assistência Social - Principal	Legislação Específica
1.7.2.9.99.0.0	Outras Transf. dos Estados e DF	Esta natureza é agregadora. Verificar os códigos de natureza de receita específicos.
1.7.2.9.99.0.1	Outras Transf. dos Estados e DF - Principal	Legislação Específica
1.7.3.0.00.0.0	Transferências dos Municípios e de suas Entidades	Esta natureza é agregadora. Verificar os códigos de natureza de receita específicos.
1.7.3.9.00.0.0	Outras Transferências dos Municípios	Portaria Conjunta STN/SOF/ME nº 16, de 11 de fevereiro de 2021.
1.7.3.9.50.0.0	Transferências de Municípios a Câmaras Públicas	Esta natureza é agregadora. Verificar os códigos de natureza de receita específicos.
1.7.3.9.50.0.1	Transferências de Municípios a Câmaras Públicas - Principal	Resolução TCE nº 034/2016, alterada pela Resolução TC nº 03/2017.
1.7.4.0.00.0.0	Transferências de Instituições Privadas	Esta natureza é agregadora. Verificar os códigos de natureza de receita específicos.
1.7.4.1.00.0.0	Transferências de Instituições Privadas	Portaria Conjunta STN/SOF/ME nº 16, de 11 de fevereiro de 2021.
1.7.4.1.01.0.0	Transferências de Instituições Privadas	Esta natureza é agregadora. Verificar os códigos de natureza de receita específicos.
1.7.4.1.01.0.1	Transferências de Instituições Privadas - Principal	Lei Federal nº 8.665/93, art. 116
1.7.4.1.99.0.0	Outras Transferências de Instituições Privadas	Esta natureza é agregadora. Verificar os códigos de natureza de receita específicos.
1.7.4.1.99.0.1	Outras Transferências de Instituições Privadas - Principal	Lei Federal nº 8.665/93, art. 116
1.7.5.0.00.0.0	Transferências de Outras Instituições Públicas	Esta natureza é agregadora. Verificar os códigos de natureza de receita específicos.
1.7.5.1.00.0.0	Transferências de Recursos do FUNDEF	Portaria Conjunta STN/SOF/ME nº 16, de 11 de fevereiro de 2021.
1.7.5.1.30.0.0	Transferências de Recursos do FUNDEF	Esta natureza é agregadora. Verificar os códigos de natureza de receita específicos.
1.7.5.1.30.0.1	Transferências de Recursos do FUNDEF - Principal	Lei nº 11.494/2007, alterada pela Lei nº 14.115/2020, EC nº 104/2020.
1.7.9.0.00.0.0	Demais Transferências Correntes	Esta natureza é agregadora. Verificar os códigos de natureza de receita específicos.
1.7.9.1.00.0.0	Transferências de Recursos Fiscais	Portaria Conjunta STN/SOF/ME nº 16, de 11 de fevereiro de 2021.
1.7.9.1.01.0.0	Transferências de Recursos Fiscais	Esta natureza é agregadora. Verificar os códigos de natureza de receita específicos.
1.7.9.1.01.0.1	Transferências de Recursos Fiscais - Principal	Esta natureza é agregadora. Verificar os códigos de natureza de receita específicos.
1.9.0.0.00.0.0	Outras Receitas Correntes	Lei nº 4.320, de 17 de março de 1964, § 4º do art. 13, com redação dada pelo Decreto-Lei nº 6.195, de 20 de maio de 1962.
1.9.1.0.00.0.0	Multas Administrativas, Contratuais e Judiciais	Esta natureza é agregadora. Verificar os códigos de natureza de receita específicos.
1.9.1.1.99.0.0	Multas Administrativas, Contratuais e Judiciais	Portaria Conjunta STN/SOF/ME nº 16, de 11 de fevereiro de 2021.
1.9.1.1.01.0.0	Multas Previstas em Legislação Específica	Esta natureza é agregadora. Verificar os códigos de natureza de receita específicos.

		Qualquer lei específica que determine aplicação de multa de caráter punitivo, como: Art. 80, da Lei nº 8.666/93, combinado com as Leis nºs 1.711, 8.830 e 4.320, que regulamentam o art. 37, inciso XXII, da Constituição Federal, instituindo normas gerais para licitações e contratos da Administração Pública e de outras providências. Decreto-Lei nº 221, de 28 de fevereiro de 1967, e Lei nº 6.276 de 17 de dezembro de 1975. Decreto nº 1.832, de 4 de março de 1996. Decreto nº 2.521, de 20 de março de 1998. Lei nº 10.231, de 5 de junho de 2001, art. 77, inciso V. Decreto-Lei nº 2.064 de 19 de agosto de 1983. Lei nº 8.934 de 28 de novembro de 1994, e Decreto nº 1.800 de 10 de janeiro de 1996. Decreto-Lei nº 221, de 28 de fevereiro de 1967, e Lei nº 6.276, de 17 de dezembro de 1975. Decreto-Lei nº 227, de 28 de fevereiro de 1967 (Art. 22, inciso V; art. 25, inciso II; art. 31, inciso I). Decreto-Lei nº 62.954, de 2 de julho de 1968 (Art. 54, inciso I; inciso II; inciso III; inciso IV; inciso V; inciso VI; inciso VII; inciso VIII; inciso IX; inciso X; inciso XI; inciso XII; inciso XIII; inciso XIV; inciso XV; art. 56, art. 66). Lei nº 7.805, de 1988. Decreto nº 63.885, de 31 de dezembro de 1971. Decreto-Lei nº 5.452, de 10 de maio de 1943 (CLT) e nº 7.998, de 12 de janeiro de 1990, art. 11. Lei Delegada nº 4, de 26 de setembro 1962. Lei nº 10.831, de 23 de dezembro de 2003. Decreto nº 6.323, de 27 de dezembro de 2007. Lei nº 11.340, de 23 de agosto de 2006. Lei nº 4.137, de 17 de agosto de 1964, e Decreto nº 57.654, de 20 de janeiro de 1948. Lei nº 4.757, de 15 de julho de 1960, e Lei nº 9.096, de 19 de setembro de 1995. Lei nº 6.815, de 19 de agosto de 1960, e Decreto nº 86.715, de 10 de dezembro de 1961. Lei nº 7.505, de 13 de dezembro de 1988. Lei nº 9.834, de 5 de março de 1998, e Lei nº 11.182, de 27 de setembro de 2005. Lei nº 10.206, de 24 de março de 2001, e suas alterações; e Decreto nº 3.525, de 26 de junho de 2000. Lei nº 8.212, de 24 de julho de 1991; Lei nº 8.213, de 24 de julho de 1991; Lei nº 8.395, de 7 de dezembro de 1996; Lei nº 9.356, de 3 de junho de 1998. Lei nº 9.478, de 6 de agosto de 1997, art. 15, inciso V. Lei nº 9.503, de 28 de setembro de 1997. Decreto nº 2.613, de 3 de junho de 1998. Decreto nº 6.385, de 30 de janeiro de 2008. Lei nº 11.705, de 19 de julho de 2008. Lei nº 9.537, de 12 de dezembro de 1997. Lei nº 9.782, de 28 de janeiro de 1999. Lei nº 9.811, de 20 de dezembro de 1998. Lei nº 9.988, de 28 de abril de 2000.
1.9.1.1.01.01	Multas Previstas em Legislação Específica - Principal	
1.9.1.1.04.01	Multas Previstas na Legislação Def. das Diretas Difusas	Esta natureza é agregadora. Verificar os códigos de natureza de receita específicos.
1.9.1.1.04.01	Multas Previstas na Legislação Def. das Diretas Difusas - Principal	Lei nº 1.247, de 24 de julho de 1995, arts. 11 e 13, Lei nº 7.851, de 24 de outubro de 1989, e Lei nº 8.078, de 11 de setembro de 1990 - Código de Defesa do Consumidor.
1.9.1.1.05.01	Multas por Danos Ambientais	Esta natureza é agregadora. Verificar os códigos de natureza de receita específicos.
1.9.1.1.05.01	Multas Impostas por Danos Ambientais	Esta natureza é agregadora. Verificar os códigos de natureza de receita específicos.
1.9.1.1.05.01	Multas por Danos Ambientais - Principal	Lei nº 6.938, de 31 de agosto de 1981, Lei nº 7.754, de 14 de abril de 1988, Lei nº 7.767, de 10 de julho de 1988, Lei nº 9.905, de 12 de fevereiro de 1998, e Decreto nº 5.314, de 22 de julho de 2008, art. 13.
1.9.2.0.00.0	Indenizações, Restituições e Ressarcimentos	Esta natureza é agregadora. Verificar os códigos de natureza de receita específicos.
1.9.2.0.00.0	Indenizações	Portaria Conjunta STN/SD/ME nº 16, de 11 de fevereiro de 2021.
1.9.2.1.01.0	Indenizações por Danos Causados ao Patrimônio Público	Esta natureza é agregadora. Verificar os códigos de natureza de receita específicos.
1.9.2.1.01.0	Inden. por Danos Causados ao Patrimônio Público - Principal	Lei nº 10.406, de 10 de janeiro de 2002, e Lei nº 3.886, de 11 de janeiro de 1973.
1.9.2.1.02.0	Outras Indenizações	Esta natureza é agregadora. Verificar os códigos de natureza de receita específicos.
1.9.2.1.02.0	Outras Indenizações - Principal	Art. 11, §§ 3º e 4º, da Lei nº 4.302, de 27 de março de 1964.
1.9.2.2.00.0	Restituições	Portaria Conjunta STN/SD/ME nº 16, de 11 de fevereiro de 2021.
1.9.2.2.00.0	Outras Restituições	Esta natureza é agregadora. Verificar os códigos de natureza de receita específicos.
1.9.2.2.00.0	Outras Restituições - Principal	Art. 21, § 2º, da Lei nº 8472, de 7 de dezembro de 1993; Arts. 154, 195, 197, 248 e 365 do Decreto nº 2.048, de 6 de maio de 1999; e Arts. 48, 49 A e 49, do Decreto nº 6214, de 26 de setembro de 2007. Decreto nº 3.964, de 10 de outubro de 2001, art. 7º e Lei nº 8.081 de 1990, § 4º, art. 33, em decorrência de auditorias.
1.9.3.0.00.0	Demas Receitas Correntes	Esta natureza é agregadora. Verificar os códigos de natureza de receita específicos.
1.9.3.0.00.0	Outras Receitas Correntes	Portaria Conjunta STN/SD/ME nº 16, de 11 de fevereiro de 2021.
1.9.3.0.00.0	Compens. Finance. entre Reg. Geral e Regime Próprio Previd.	Esta natureza é agregadora. Verificar os códigos de natureza de receita específicos.
1.9.3.0.00.0	Compens. Finance. entre Reg. Geral e Regime Próprio Previd. - Principal	Art. 40, da Constituição Federal. Lei nº 5.796, de 5 de maio de 1999, Lei nº 5.783, de 28 de janeiro de 1999. Decreto nº 3.112, de 5 de julho de 1999, e Decreto nº 3.217 de 22 de outubro de 1999.
1.9.3.9.12.00	Enc. Leg. Pels Ins. em Dívida Ativa e Rec. de Dív. de Ins.	Esta natureza é agregadora. Verificar os códigos de natureza de receita específicos.
1.9.3.9.12.00	Encargos Legais para Inscrição em Dívida Ativa	Esta natureza é agregadora. Verificar os códigos de natureza de receita específicos.
1.9.3.9.12.00	Encargos Legais para Inscrição em Dívida Ativa - Principal	Decreto-Lei nº 1.025/1969, Decreto-Lei nº 1.437/1975 e Lei nº 7.711/1988.
1.9.3.9.90.00	Outras Receitas	Esta natureza é agregadora. Verificar os códigos de natureza de receita específicos.
1.9.3.9.90.00	Outras Receitas não Arrecadadas e não projetadas pela RFB - Principais	Esta natureza é agregadora. Verificar os códigos de natureza de receita específicos.
1.9.3.9.90.00	Outras Receitas - Premiais - Principal	Art. 11, §§ 3º e 4º, da Lei nº 4.302, de 27 de março de 1964; Parágrafo único do art. 8º da Lei Complementar nº 101, de 4 de maio de 2000 - Lei de Responsabilidade Fiscal - LRF.
1.9.3.9.90.00	Outras Receitas - Premiais - Multas e Juros	Vide código de receita principal.
1.9.3.9.90.00	Outras Receitas - Premiais - Dívida Ativa	Vide código de receita principal.
1.9.3.9.90.00	Outras Receitas - Premiais - Dívida Ativa - Multas e Juros	Vide código de receita principal.
1.9.3.9.90.00	Outras Receitas não Arrecadadas e não projetadas pela RFB - Financeiras	Esta natureza é agregadora. Verificar os códigos de natureza de receita específicos.
1.9.3.9.90.00	Outras Receitas - Financeiras - Principal	Art. 11, §§ 3º e 4º, da Lei nº 4.320, de 17 de março de 1964, Parágrafo único do art. 8º da Lei Complementar nº 101, de 4 de maio de 2000 - Lei de Responsabilidade Fiscal - LRF.
1.9.3.9.90.00	Outras Receitas - Financeiras - Multas e Juros	Vide código de receita principal.
2.0.0.0.00.0	Receitas de Capital	Lei nº 4.320, de 17 de março de 1964, § 1º do art. 11, com redação dada pelo Decreto-Lei nº 1.838, de 20 de maio de 1980.
2.1.0.0.00.0	Operações de Crédito	Esta natureza é agregadora. Verificar os códigos de natureza de receita específicos.
2.1.1.0.00.0	Operações de Crédito - Mercado Interno	Esta natureza é agregadora. Verificar os códigos de natureza de receita específicos.
2.1.1.2.00.0	Operações de Crédito Contratadas - Mercado Interno	Portaria Conjunta STN/SD/ME nº 16, de 11 de fevereiro de 2021.
2.1.1.2.01.0	Operações de Crédito Contratadas - Mercado Interno	Esta natureza é agregadora. Verificar os códigos de natureza de receita específicos.
2.1.1.2.01.0	Operações de Crédito Contratadas - Mercado Interno - Principal	Lei Complementar nº 101, de 4 de maio de 2000.
2.1.1.2.50.0	Op. de Crédito Internas para Programas de Educação	Esta natureza é agregadora. Verificar os códigos de natureza de receita específicos.
2.1.1.2.51.0	Op. de Crédito Internas para Programas de Saúde - Principal	Art. 52 e 53 da LC nº 101/2000.
2.1.1.2.51.0	Op. de Crédito Internas para Programas de Saúde	Esta natureza é agregadora. Verificar os códigos de natureza de receita específicos.
2.1.1.2.51.0	Op. de Cr. Internas p/ Pro. de Modern. da Adm. Pública	Art. 32 e 33 da LC nº 101/2000.
2.1.1.2.54.0	Op. de Cr. Internas p/ Pro. de Modern. da Adm. Pública - Principal	Esta natureza é agregadora. Verificar os códigos de natureza de receita específicos.
2.1.1.2.54.0	Op. de Cr. Internas p/ Pro. de Modern. da Adm. Pública	Art. 32 e 33 da LC nº 101/2000.
2.1.1.9.00.0	Outras Operações de Crédito - Mercado Interno	Portaria Conjunta STN/SD/ME nº 16, de 11 de fevereiro de 2021.
2.1.1.9.99.0	Outras Operações de Crédito - Mercado Interno - Principal	Esta natureza é agregadora. Verificar os códigos de natureza de receita específicos.
2.1.1.9.99.0	Outras Operações de Crédito - Mercado Interno	Lei Complementar nº 101, de 4 de maio de 2000.
2.2.0.0.00.0	Alienação de Bens	Esta natureza é agregadora. Verificar os códigos de natureza de receita específicos.

2.2.1.00.0.0	Alocação de Bens Móveis	Esta natureza é agregadora. Verificar os códigos de natureza de receita específicos.
2.2.1.00.0.0	Alocação de Títulos Mobiliários	Portaria Conjunta STN/SOF/ME nº 16, de 11 de fevereiro de 2021.
2.2.1.05.0.0	Alocação de Títulos, Valores Mobiliários e Aplicações Congêneras Temporárias	Esta natureza é agregadora. Verificar os códigos de natureza de receita específicos.
2.2.1.05.0.1	Alocação de Títulos, Valores Mobiliários e Aplicações Congêneras Temporárias - Principal	Arts. 17 a 19 da Lei nº 8.658, de 21 de junho de 1993, e Decreto nº 99.658, de 30 de outubro de 1990.
2.2.1.09.0.0	Alocação de Bens Móveis e Servenientes	Portaria Conjunta STN/SOF/ME nº 16, de 11 de fevereiro de 2021.
2.2.1.09.0.0	Alocação de Bens Móveis e Servenientes	Esta natureza é agregadora. Verificar os códigos de natureza de receita específicos.
2.2.1.09.0.1	Alocação de Bens Móveis e Servenientes - Principal	Arts. 17 a 19 da Lei nº 8.658, de 21 de junho de 1993, e Decreto nº 99.658, de 30 de outubro de 1990.
2.2.1.09.0.1	Alocação de Bens Imóveis	Esta natureza é agregadora. Verificar os códigos de natureza de receita específicos.
2.2.1.09.0.1	Alocação de Bens Imóveis	Portaria Conjunta STN/SOF/ME nº 16, de 11 de fevereiro de 2021.
2.2.1.09.0.1	Alocação de Bens Imóveis em Geral	Esta natureza é agregadora. Verificar os códigos de natureza de receita específicos.
2.2.1.09.0.1	Alocação de Bens Imóveis em Geral - Principal	Arts. 24 a 29 da Lei nº 8.658, de 21 de junho de 1993, e Lei nº 8.023, de 12 de abril de 1990.
2.4.0.00.0.0	Transferências da Capital	Esta natureza é agregadora. Verificar os códigos de natureza de receita específicos.
2.4.1.0.00.0.0	Transferências da União e de suas Entidades	Esta natureza é agregadora. Verificar os códigos de natureza de receita específicos.
2.4.1.1.00.0.0	Transferências da União	Portaria Conjunta STN/SOF/ME nº 16, de 11 de fevereiro de 2021.
2.4.1.1.50.0.0	Transf. de Recursos SUS – Bloco de Manutenção das Ações e Serv. Púb. de Saúde	Esta natureza é agregadora. Verificar os códigos de natureza de receita específicos.
2.4.1.1.50.1.0	Transferência de Recursos do SUS – Atenção Primária	Esta natureza é agregadora. Verificar os códigos de natureza de receita específicos.
2.4.1.1.50.1.1	Transferência de Recursos do SUS – Atenção Primária - Principal	Art. 198 da CF, Art. 77 do ADCT, Lei Complementar nº 141, de 2012, e NI Conjunta nº 11, de 2018 / CCONE-SUCON/FRS-MS, art. 3º da Portaria MS nº 828/2020.
2.4.1.1.50.2.0	Transferência de Recursos do SUS – Atenção Especializada	Esta natureza é agregadora. Verificar os códigos de natureza de receita específicos.
2.4.1.1.50.2.1	Transferência de Recursos do SUS – Atenção Especializada - Principal	Art. 198 da CF, Art. 77 do ADCT, Lei Complementar nº 141, de 2012, e NI Conjunta nº 11, de 2018 / CCONE-SUCON/FRS-MS, art. 3º da Portaria MS nº 828/2020.
2.4.1.1.50.3.0	Transferência de Recursos do SUS – Vigilância em Saúde	Esta natureza é agregadora. Verificar os códigos de natureza de receita específicos.
2.4.1.1.50.3.1	Transferência de Recursos do SUS – Vigilância em Saúde - Principal	Art. 198 da CF, Art. 77 do ADCT, Lei Complementar nº 141, de 2012, e NI Conjunta nº 11, de 2018 / CCONE-SUCON/FRS-MS, art. 3º da Portaria MS nº 828/2020.
2.4.1.1.50.4.0	Transferência de Recursos do SUS – Assistência Farmacêutica	Esta natureza é agregadora. Verificar os códigos de natureza de receita específicos.
2.4.1.1.50.4.1	Transferência de Recursos do SUS – Assistência Farmacêutica - Principal	Art. 198 da CF, Art. 77 do ADCT, Lei Complementar nº 141, de 2012, e NI Conjunta nº 11, de 2018 / CCONE-SUCON/FRS-MS, art. 3º da Portaria MS nº 828/2020.
2.4.1.1.50.5.0	Transferência de Recursos do SUS – Gestão do SUS	Esta natureza é agregadora. Verificar os códigos de natureza de receita específicos.
2.4.1.1.50.5.1	Transferência de Recursos do SUS – Gestão do SUS - Principal	Art. 198 da CF, Art. 77 do ADCT, Lei Complementar nº 141, de 2012, e NI Conjunta nº 11, de 2018 / CCONE-SUCON/FRS-MS, art. 3º da Portaria MS nº 828/2020.
2.4.1.1.50.6.0	Transferência de Recursos do SUS – Outros Programas	Esta natureza é agregadora. Verificar os códigos de natureza de receita específicos.
2.4.1.1.50.6.1	Transferência de Recursos do SUS – Outros Programas - Principal	Art. 198 da CF, Art. 77 do ADCT, Lei Complementar nº 141, de 2012, e NI Conjunta nº 11, de 2018 / CCONE-SUCON/FRS-MS, art. 3º da Portaria MS nº 828/2020.
2.4.1.1.51.0.0	Transf. de Rec. do SUS – Bloco de Estruturação da Rede de Serv. Púb. de Saúde	Esta natureza é agregadora. Verificar os códigos de natureza de receita específicos.
2.4.1.1.51.1.0	Transferência de Recursos do SUS – Atenção Primária	Esta natureza é agregadora. Verificar os códigos de natureza de receita específicos.
2.4.1.1.51.1.1	Transferência de Recursos do SUS – Atenção Primária - Principal	Art. 198 da CF, Art. 77 do ADCT, Lei Complementar nº 141, de 2012, e NI Conjunta nº 11, de 2018 / CCONE-SUCON/FRS-MS, art. 3º da Portaria MS nº 828/2020.
2.4.1.1.51.2.0	Transferência de Recursos do SUS – Atenção Especializada	Esta natureza é agregadora. Verificar os códigos de natureza de receita específicos.
2.4.1.1.51.2.1	Transferência de Recursos do SUS – Atenção Especializada - Principal	Art. 198 da CF, Art. 77 do ADCT, Lei Complementar nº 141, de 2012, e NI Conjunta nº 11, de 2018 / CCONE-SUCON/FRS-MS, art. 3º da Portaria MS nº 828/2020.
2.4.1.1.51.3.0	Transferência de Recursos do SUS – Outros Programas	Esta natureza é agregadora. Verificar os códigos de natureza de receita específicos.
2.4.1.1.51.3.1	Transferência de Recursos do SUS – Outros Programas - Principal	Art. 198 da CF, Art. 77 do ADCT, Lei Complementar nº 141, de 2012, e NI Conjunta nº 11, de 2018 / CCONE-SUCON/FRS-MS, art. 3º da Portaria MS nº 828/2020.
2.4.1.2.00.0.0	Transferências de Recursos do FNDCE	Portaria Conjunta STN/SOF/ME nº 16, de 11 de fevereiro de 2021.
2.4.1.2.50.0.0	Transferências de Recursos Destinadas a Programas de Educação	Esta natureza é agregadora. Verificar os códigos de natureza de receita específicos.
2.4.1.2.50.1.0	Prog. de Apoio Transp. Escolar para Educ. Básica - Caminho da Escola	Esta natureza é agregadora. Verificar os códigos de natureza de receita específicos.
2.4.1.2.50.1.1	Prog. de Apoio Transp. Escolar Educ. Básica - Cam. da Escola - Principal	Legislação Específica
2.4.1.2.50.2.0	Prog. Nac. de Rest. e Apoio de Equip. e Rede Esc. Púb. Educ. Infantil - Pernambuco	Esta natureza é agregadora. Verificar os códigos de natureza de receita específicos.
2.4.1.2.50.2.1	Prog. Nac. de Rest. e Apoio de Equip. e Rede Esc. Púb. - Pernambuco - Principal	Legislação Específica
2.4.1.2.50.6.0	Outras Transferências Destinadas a Programas de Educação	Esta natureza é agregadora. Verificar os códigos de natureza de receita específicos.
2.4.1.2.50.6.1	Outras Transferências Dest. a Programas de Educação - Principal	Legislação Específica
2.4.1.4.00.0.0	Transferências de Convênios da União e de suas Entidades	Portaria Conjunta STN/SOF/ME nº 16, de 11 de fevereiro de 2021.
2.4.1.4.50.0.0	Transf. de Conv. da União para o Sistema Único de Saúde – SUS	Esta natureza é agregadora. Verificar os códigos de natureza de receita específicos.
2.4.1.4.50.0.1	Transf. de Conv. da União para o SUS - Principal	Lei nº 8.666/93
2.4.1.4.51.0.0	Transf. de Conv. da União Destinadas a Programas de Educação	Esta natureza é agregadora. Verificar os códigos de natureza de receita específicos.
2.4.1.4.51.0.1	Transf. de Conv. da União Dest. a Pro. de Educação - Principal	Lei nº 8.666/93
2.4.1.4.52.0.0	Transf. de Conv. da União Dest. a Pro. de Saneamento Básico	Esta natureza é agregadora. Verificar os códigos de natureza de receita específicos.
2.4.1.4.52.0.1	Transf. de Conv. da União Dest. a Pro. de San. Básico - Principal	Lei nº 8.666/93
2.4.1.4.54.0.0	Transf. de Conv. da União Dest. a Prog. de Infra-Str. em Transporte	Esta natureza é agregadora. Verificar os códigos de natureza de receita específicos.
2.4.1.4.54.0.1	Transf. de Conv. da União Dest. a Prog. de Infra-Str. - Principal	Lei nº 8.666/93
2.4.1.4.99.0.0	Outras Transferências de Convênios da União	Esta natureza é agregadora. Verificar os códigos de natureza de receita específicos.
2.4.1.4.99.0.1	Outras Transferências de Convênios da União - Principal	Lei nº 8.666/93
2.4.1.9.00.0.0	Outras Transferências da União e de suas Entidades	Portaria Conjunta STN/SOF/ME nº 16, de 11 de fevereiro de 2021.
2.4.1.9.99.0.0	Outras Transferências da União	Esta natureza é agregadora. Verificar os códigos de natureza de receita específicos.
2.4.1.9.99.0.1	Outras Transferências da União - Principal	Lei nº 8.666/93
2.4.2.0.00.0.0	Transf. dos Estados e do Distrito Federal e de suas Entidades	Esta natureza é agregadora. Verificar os códigos de natureza de receita específicos.
2.4.2.1.00.0.0	Transf. de Recursos do SUS – SUS dos Estados e DF	Portaria Conjunta STN/SOF/ME nº 16, de 11 de fevereiro de 2021.
2.4.2.1.50.0.0	Transferências de Recursos do Sistema Único de Saúde – SUS	Esta natureza é agregadora. Verificar os códigos de natureza de receita específicos.
2.4.2.1.50.0.1	Transf. de Recursos do Sistema Único de Saúde – SUS - Principal	Lei nº 8.666/93
2.4.2.2.00.0.0	Transf. de Conv. dos Estados e do DF e de suas Entidades	Portaria Conjunta STN/SOF/ME nº 16, de 11 de fevereiro de 2021.
2.4.2.2.50.0.0	Transf. de Conv. dos Estados para o Sistema Único de Saúde – SUS	Esta natureza é agregadora. Verificar os códigos de natureza de receita específicos.
2.4.2.2.50.0.1	Transf. de Conv. dos Estados para o SUS - Principal	Lei nº 8.666/93
2.4.2.2.51.0.0	Transf. de Conv. dos Estados Destinadas a Programas de Educação	Esta natureza é agregadora. Verificar os códigos de natureza de receita específicos.
2.4.2.2.51.0.1	Transf. de Conv. dos Estados Dest. a Pro. de Educação - Principal	Lei nº 8.666/93
2.4.2.2.52.0.0	Transf. de Conv. dos Estados Dest. a Pro. de Saneamento Básico	Esta natureza é agregadora. Verificar os códigos de natureza de receita específicos.
2.4.2.2.52.0.1	Transf. de Conv. dos Est. Dest. a Pro. de Sane. Básico - Principal	Lei nº 8.666/93
2.4.2.2.54.0.0	Transf. de Conv. dos Est. Dest. a Pro. de Infra-Str. em Transporte	Esta natureza é agregadora. Verificar os códigos de natureza de receita específicos.

2.4.2.2.54.0.1	Transf. de Conv. dos Est. Dest. a Pro. de Infra. em Trans. - Principal	Lei n° 8.066/93
2.4.2.2.55.0.0	Doutras Transferências de Convênio dos Estados	Esta natureza é agregadora. Verificar os códigos de natureza de receita específicos.
2.4.2.2.55.0.1	Doutras Transferências de Convênio dos Estados - Principal	Lei n° 8.066/93
2.4.2.3.00.0.0	Doutras Transferências de Recursos dos Estados	Portaria Conjunta STN/SOF/ME n° 26, de 11 de fevereiro de 2021
2.4.2.3.51.0.0	Transferências de Recursos Destinados a Programas de Educação	Esta natureza é agregadora. Verificar os códigos de natureza de receita específicos.
2.4.2.3.51.0.1	Transf. de Recursos Destinados a Pro. de Edu. - Principal	Lei n° 8.066/93
2.4.2.3.99.0.0	Doutras Transferências dos Estados	Esta natureza é agregadora. Verificar os códigos de natureza de receita específicos.
2.4.2.3.99.0.1	Doutras Transferências dos Estados - Principal	Lei n° 8.066/93
2.4.3.0.00.0.0	Transferências dos Municípios e de suas Entidades	Esta natureza é agregadora. Verificar os códigos de natureza de receita específicos.
2.4.3.0.00.0.0	Doutras Transferências dos Municípios	Portaria Conjunta STN/SOF/ME n° 26, de 11 de fevereiro de 2021
2.4.3.3.00.0.0	Transferências de Municípios a Consórcios Públicos	Esta natureza é agregadora. Verificar os códigos de natureza de receita específicos.
2.4.3.3.00.0.1	Transferências de Municípios a Consórcios Públicos - Principal	Esta natureza é agregadora. Verificar os códigos de natureza de receita específicos.
2.9.0.0.00.0.0	Doutras Receitas de Capital	Esta natureza é agregadora. Verificar os códigos de natureza de receita específicos.
2.9.0.0.00.0.0	Doutras Receitas de Capital	Esta natureza é agregadora. Verificar os códigos de natureza de receita específicos.
2.9.0.0.00.0.0	Doutras Receitas de Capital	Portaria Conjunta STN/SOF/ME n° 26, de 11 de fevereiro de 2021.
2.9.0.0.00.0.0	Doutras Receitas de Capital	Esta natureza é agregadora. Verificar os códigos de natureza de receita específicos.
2.9.0.0.00.0.1	Doutras Receitas de Capital - Principal	Esta natureza é agregadora. Verificar os códigos de natureza de receita específicos.
7.0.0.0.00.0.0	Receitas Correntes - Intra-Orçamentárias	Esta natureza é agregadora. Verificar os códigos de natureza de receita específicos.
7.2.0.0.00.0.0	Receitas de Contribuições - Intra-Orçamentárias	Esta natureza é agregadora. Verificar os códigos de natureza de receita específicos.
7.2.1.0.00.0.0	Contribuições Sociais - Intra-Orçamentárias	Esta natureza é agregadora. Verificar os códigos de natureza de receita específicos.
7.2.1.5.00.0.0	Contribuições para Regimes Próprios de Previdência e Sistema de Proteção Social - Intra-Orçamentárias	Portaria Conjunta STN/SOF/ME n° 16, de 11 de fevereiro de 2021.
7.2.1.5.01.0.0	Contribuição do Servidor Civil	Esta natureza é agregadora. Verificar os códigos de natureza de receita específicos.
7.2.1.5.01.1.0	Contribuição do Servidor Civil Ativo	Esta natureza é agregadora. Verificar os códigos de natureza de receita específicos.
7.2.1.5.01.1.1	Contribuição do Servidor Civil Ativo - Multas e Juros	Legislação Específica
7.2.1.5.02.0.0	Contribuição Patronal - Servidor Civil - Intra-Orçamentária	Esta natureza é agregadora. Verificar os códigos de natureza de receita específicos.
7.2.1.5.02.1.0	Contribuição Patronal - Servidor Civil Ativo	Esta natureza é agregadora. Verificar os códigos de natureza de receita específicos.
7.2.1.5.02.1.1	Contribuição Patronal - Servidor Civil Ativo - Principal	Legislação Específica
7.2.1.5.02.1.2	Contribuição Patronal - Servidor Civil Ativo - Multas e Juros	Legislação Específica
7.2.1.5.11.0.0	Contribuição Patronal - Paroquiais	Esta natureza é agregadora. Verificar os códigos de natureza de receita específicos.
7.2.1.5.11.1.0	Contribuição Patronal - Servidor Civil Ativo - Paroquiais	Esta natureza é agregadora. Verificar os códigos de natureza de receita específicos.
7.2.1.5.11.1.1	Contribuição Patronal - Servidor Civil Ativo - Paroquiais - Principal	Legislação Específica
7.9.9.0.00.0.1	Receita Desc. de Aporte Pendido ao Anon. Deficit Abusivo - Principal	Legislação Específica

 RIDETE CELLIBE PELEGRINO DE MACÊDO OLIVEIRA
 PREFEITA
 009.960.914-99



 KETLEN LAYANE LOPES DE OLIVEIRA
 SECRETÁRIA DE FINANÇAS
 134.648.804-51

TABELA EXPLICATIVA - EVOLUÇÃO DA RECEITA
(Inc. III, Art. 22º)

Codigo	Discriminação	Receita Arrecadada				Receita Previsã	
		2020	2021	2022	2023	2024	
1000.00.0.0	RECEITAS CORRENTES.						
1100.00.0.0	IMPOSTOS, TAXAS E CONTRIBUIÇÕES DE ME	416.768,16	687.400,00	1.112.600,00	1.719.000,00	1.203.000,00	
1200.00.0.0	CONTRIBUIÇÕES	16.205,67	150.000,00	190.000,00	196.000,00	136.000,00	
1300.00.0.0	RECEITA PATRIMONIAL	6.013,80	131.000,00	58.000,00	120.000,00	308.000,00	
1700.00.0.0	TRANSFERÊNCIAS CORRENTES	41.484.742,72	44.380.000,00	49.206.000,00	54.949.762,21	59.712.750,00	
1900.00.0.0	OUTRAS RECEITAS CORRENTES	681.884,48	176.000,00	22.000,00	115.000,00	74.000,00	
	Sub Total	42.805.614,83	45.524.400,00	50.588.600,00	57.099.762,21	61.433.750,00	
2000.00.0.0	RECEITAS DE CAPITAL						
2100.00.0.0	OPERAÇÕES DE CRÉDITO		50.000,00				
2200.00.0.0	ALIENAÇÃO DE BENS		15.000,00	20.000,00			
2400.00.0.0	TRANSFERÊNCIAS DE CAPITAL	366.645,99	4.620.000,00	1.380.000,00	4.800.000,00	5.800.000,00	
	Sub Total	366.645,99	4.685.000,00	1.400.000,00	4.800.000,00	5.800.000,00	
7000.00.0.0	RECEITAS CORRENTES. (INTRA)						
	Sub Total	0,00	0,00	0,00	0,00	0,00	
8000.00.0.0	RECEITAS DE CAPITAL (INTRA)						
	Sub Total	0,00	0,00	0,00	0,00	0,00	
9000.00.0.0	(R) DEDUÇÕES DA RECEITA						
9500.00.0.0	(R) DEDUÇÕES DO FUNDEB	-3.401.235,98	-4.069.400,00	-4.636.600,00	-4.831.762,21	-6.133.750,00	
9900.00.0.0	(R) OUTRAS DEDUÇÕES						
	Sub Total	-3.401.235,98	-4.069.400,00	-4.636.600,00	-4.831.762,21	-6.133.750,00	



PREFEITURA MUNICIPAL DE JAQUEIRA
Avenida Francisco Pellegrino, 162 - CNPJ:01613988/0001-71

Orçamento Programa - Exercício de 2024

TABELA EXPLICATIVA - EVOLUÇÃO DA RECEITA
(Inc. III, Art.22º)

Página 2

Codigo	Discriminação	Receita Arrecadada				Receita Previsão	
		2020	2021	2022	2023	2024	
9990.00.0.0	RECURSOS ARRECADADOS EM EXERCÍCIOS						
	Sub Total	0,00	0,00	0,00	0,00	0,00	
TOTAL		39.571.024,94	48.140.000,00	47.352.000,00	57.068.000,00	61.100.000,00	

RIDETE CÉLIBE PELLEGRINO DE MACÊDO OLIVEIRA
PREFEITA
009.860.914-99

KETLEN LAYANE LOPES DE OLIVEIRA
SECRETARIA DE FINANÇAS
134 648.804-51



PREFEITURA MUNICIPAL DE JAQUEIRA

Avenida Francisco Pellegrino, 162 - CNPJ 01613989/0001-71
Orçamento Programa - Exercício de 2024

DEMONSTRATIVO DA RECEITA E DESPESA SEGUNDO AS CATEGORIAS ECONOMICAS (Inc. II, §1º, Art.2º)

Anexo 01

Página 1

RECEITA	R\$	R\$
RECEITAS CORRENTES		
IMPOSTOS, TAXAS E CONTRIBUIÇÕES DE MELHORIA	1.203.000,00	
CONTRIBUIÇÕES	136.000,00	
RECEITA PATRIMONIAL	300.000,00	
TRANSFERÊNCIAS CORRENTES	59.712.750,00	
OUTRAS RECEITAS CORRENTES	74.000,00	
(R) DEDUÇÕES DO FUNDEB	-8.133.750,00	
SUB TOTAL		56.300.000,00
DEFICIT DO ORCAMENTO CORRENTE		428.000,00
TOTAL		55.728.000,00
RECEITAS DE CAPITAL		
TRANSFERENCIAS DE CAPITAL	5.800.000,00	
SUB TOTAL		5.800.000,00
TOTAL		5.800.000,00
R E S U M O		
RECEITAS CORRENTES	61.433.750,00	
DEDUÇÕES DA RECEITA CORRENTE	-6.133.750,00	
RECEITAS DE CAPITAL	5.800.000,00	
TOTAL DE RECEITAS		61.100.000,00
DEFICIT (REPASSE A RECEBER)	0,00	
TOTAL		61.100.000,00

RILDO DE SOUSA
PREFEITO

RUIRTE C/ALBE PELLEGRINO DE MACÉDO OLIVEIRA
009 000 914-99

DESPESA	R\$	R\$
DESPESAS CORRENTES		
PESSOAL E ENCARGOS SOCIAIS	34.116.000,00	
OUTRAS DESPESAS CORRENTES	21.612.000,00	
SUB TOTAL		55.728.000,00
TOTAL		55.728.000,00
DEFICIT DO ORCAMENTO CORRENTE		428.000,00
DESPESAS DE CAPITAL		
INVESTIMENTOS	4.320.000,00	
AMORTIZAÇÃO DA DÍVIDA	500.000,00	
SUB TOTAL		4.820.000,00
TOTAL		4.820.000,00
RESERVA DE CONTINGENCIA		552.000,00
TOTAL		5.372.000,00
R E S U M O		
DESPESAS CORRENTES	55.728.000,00	
DESPESAS DE CAPITAL	4.820.000,00	
RESERVA DE CONTINGÊNCIA	552.000,00	
TOTAL DE DESPESA		61.100.000,00
TOTAL		61.100.000,00

Ketlen Laryane Lopes de Oliveira
SECRETARIA DE FINANÇAS

KETLEN LARYANE LOPES DE OLIVEIRA
SECRETARIA DE FINANÇAS
134 948 804-51



TABELA EXPLICATIVA - DEMONSTRAÇÃO DA DESPESA POR PROGRAMA

Código	Discriminação	Valor
0000	AMORTIZAÇÃO DA DÍVIDA CONTRATUAL	514.208,12
0001	AMORTIZAÇÃO DA DÍVIDA CONTRATUAL	3.000,00
0062	GESTÃO ADMINISTRATIVA DO CONSÓRCIO	39.295,36
0101	PROCESSO LEGISLATIVO	2.196.000,00
0298	GESTÃO DO NÚCLEO INTERMUNICIPAL DE ILUMINAÇÃO PÚBLICA - NIIP	85.002,16
0302	PROGRAMA CONSORCIAL DE MEIO AMBIENTE	121.877,05
0400	GESTÃO ADMINISTRATIVA DO COMAGSUL	30.697,46
0401	GESTÃO ADMINISTRATIVA DO MUNICÍPIO	8.077.506,86
0402	CONTROLE INTERNO	41.000,00
0404	DIVULGAÇÃO INSTITUCIONAL	5.000,00
0405	PROGRAMA MODERNIZAÇÃO DA ADMINISTRAÇÃO TRIBUTÁRIA	1.000,00
0801	GESTÃO ADMINISTRATIVA DA ASSISTÊNCIA SOCIAL	1.483.500,00
0802	BLOCO DE PROTEÇÃO SOCIAL ESPECIAL DE MÉDIA COMPLEXIDADE	1.302.000,00
0803	PROGRAMA DA PROTEÇÃO SOCIAL BÁSICA	3.000,00
0804	BLOCO DA GESTÃO DO PROGRAMA BOLSA FAMÍLIA E DO CADASTRO ÚNICO	86.000,00
0805	PROGRAMA SEGURANÇA ALIMENTAR E NUTRICIONAL	11.000,00
0806	ASSISTÊNCIA A INFÂNCIA E A JUVENTUDE	97.000,00
0807	POLÍTICAS PÚBLICAS PARA AS MULHERES	9.000,00
0824	GESTÃO ADMINISTRATIVA DO FUNDO DO IDOSO	45.000,00
0825	GESTÃO ADMINISTRATIVA DA COZINHA COMUNITÁRIA	64.000,00
1001	GESTÃO ADMINISTRATIVA DA SAÚDE	3.015.753,04
1002	GESTÃO ADMINISTRATIVA MUNICIPAL DE SAÚDE DA ATENÇÃO PRIMÁRIA	3.864.007,19
1003	GESTÃO ADMINISTRATIVA MUNICIPAL DE SAÚDE DA ATENÇÃO ESPECIALIZADA	6.450.088,25
1004	GESTÃO ADMINISTRATIVA MUNICIPAL DE SAÚDE DA ASSISTÊNCIA FARMACÉUTICA	245.000,00
1006	GESTÃO ADMINISTRATIVA DA VIGILÂNCIA EM SAÚDE	1.230.457,43
1100	GESTÃO DOS SERVIÇOS DE SAÚDE DOS ENTES CONSORCIADOS- NIS	3.000,00
1201	GESTÃO ADMINISTRATIVA DO FUNDO MUNICIPAL DE EDUCAÇÃO	1.545.073,78
1202	PROGRAMA NACIONAL DE ALIMENTAÇÃO ESCOLAR - PNAE	575.000,00
1203	ENSINO FUNDAMENTAL	1.326.357,50
1204	PROGRAMA TRANSPORTE ESCOLAR	849.255,65
1205	PROGRAMA INCENTIVO AO ENSINO SUPERIOR	109.000,00
1207	EDUCAÇÃO INFANTIL	811.783,99
1208	PROGRAMA HORTA ESCOLAR	101.000,00
1209	GESTÃO ADMINISTRATIVA DO FUNDO DE MANUT. E DESENV. DA EDUC. BÁS. E DE VALORI. DOS PROFISSIONAIS DA EDUCAÇÃO - FUNDEB	14.520.800,00
1210	EXPANSÃO E MELHORIA DA REDE FÍSICA DE ENSINO	150.000,00
1211	EDUCAÇÃO ESPECIAL	653.073,01
1219	EDUCAÇÃO DE JOVENS E ADULTOS - EJA	617.000,00
1225	PROGRAMA MUNICIPAL DE MOBILIZAÇÃO TODOS PELA EDUCAÇÃO - PROED	3.338.534,83
1301	JAQUEIRA CULTURAL	118.000,00
1302	GESTÃO ADMINISTRATIVA DO FUNDO MUNICIPAL	1.183.000,00
1303	REVITALIZAÇÃO DO PATRIMÔNIO HISTÓRICO	5.000,00
1401	POLÍTICAS PÚBLICAS DE INCLUSÃO DE JUVENTUDES	15.000,00
1501	MODERNIZAÇÃO DOS SERVIÇOS PÚBLICOS	3.111.842,50
1502	INFRA-ESTRUTURA URBANA	828.399,43
1503	INFRAESTRUTURA	364.988,65
1801	HABITAÇÃO POPULAR	1.000,00
1701	SANEAMENTO SIMPLIFICADO	15.000,00
1801	PRESERVAÇÃO E REVITALIZAÇÃO AMBIENTAL	445.000,00
2001	PROGRAMA NACIONAL DE AGRICULTURA FAMILIAR - PRONAF	97.000,00
2002	ABASTECIMENTO AGROALIMENTAR	6.000,00
2003	PROGRAMA DE INCENTIVO E APOIO A PEQUENA PROPRIEDADE RURAL	70.000,00
2201	IMPLANTAÇÃO E AMPLIAÇÃO DA INFRA-ESTRUTURA INDUSTRIAL	5.000,00
2301	NÚCLEO TECNOLÓGICO JUVENIL DA INFORMATIZAÇÃO - CVT	5.000,00
2302	MODERNIZAÇÃO DE FEIRAS LIVRES	5.000,00
2303	APOIO AO PEQUENO EMPREENDEDOR	1.000,00
2304	APOIO AO EMPREENDEDORISMO LOCAL	1.000,00
2501	GESTÃO DO SISTEMA DE ILUMINAÇÃO PÚBLICA	10.000,00
2601	QUALIDADE DE RODOVIAS E ESTRADAS	283.397,54
2701	DESPORTO E LAZER MUNICIPAL	357.500,00
9999	RESERVA DE CONTINGÊNCIA	652.000,00



TABELA EXPLICATIVA - DEMONSTRAÇÃO DA DESPESA POR PROGRAMA

Código	Discriminação	Valor
	TOTAL	61.100.000,00

RIDETE CELLIBE PELLEGRINO DE MACÊDO OLIVEIRA
PREFEITA
009.960.914-59

KETLEN LAYANE LOPES DE OLIVEIRA
SECRETARIA DE FINANÇAS
134.648.004-01

**PREFEITURA MUNICIPAL DE JAQUEIRA**

Avenida Francisco Pellegrino, 182 - CNPJ:01613989/0001-71

Orçamento Programa - Exercício de 2024

Página 1

TABELA EXPLICATIVA - RELAÇÃO DE PROJETOS

Código	Discriminação	Valor
1001	AMPLIAÇÃO E REFORMA DO PRÉDIO DA CÂMARA MUNICIPAL	150.000,00
1002	AQUISIÇÃO DE VEÍCULOS, MÁQUINAS, MÓVEIS E EQUIPAMENTOS DIVERSOS PARA A CÂMARA MUNICIPAL	30.000,00
1007	AQUISIÇÃO DE UM TERRENO PARA A CONSTRUÇÃO DA SEDE DO COMAGSUL	346,86
1009	CONSTRUÇÃO DA SEDE ADMINISTRATIVA DO COMAGSUL	1.040,59
1010	AQUISIÇÃO DE VEÍCULOS, MÁQUINAS E EQUIPAMENTOS DIVERSOS PARA O COMAGSUL	346,86
1011	AQUISIÇÃO DE VEÍCULOS, MÓVEIS, MÁQUINAS E EQUIP. DIVERSOS PARA O GABINETE DA PREFEITA	5.000,00
1012	AQUISIÇÃO DE VEÍCULOS, MÓVEIS, MÁQUINAS E EQUIPAMENTOS DIVERSOS PARA A DEFESA CIVIL	20.000,00
1013	AQUISIÇÃO DE VEÍCULOS, MÓVEIS, MÁQUINAS E EQUIPAMENTOS DIVERSOS PARA SECRETARIA DE GOVERNO	4.000,00
1014	AQUISIÇÃO DE EQUIPAMENTOS PARA PROCURADORIA DOS FEITOS DA FAZENDA MUNICIPAL	1.000,00
1015	DESAPROPRIAÇÃO DE IMÓVEIS PARA USO DA ADMINISTRAÇÃO	1.000,00
1016	AQUISIÇÃO DE EQUIPAMENTOS PARA O DEPARTAMENTO DE MATERIAL E PATRIMÔNIO	5.000,00
1017	CONSTRUÇÃO, REFORMA E/OU AMPLIAÇÃO DE IMÓVEL PARA GUARDA MUNICIPAL	1.000,00
1018	AQUISIÇÃO DE EQUIPAMENTOS PARA GUARDA MUNICIPAL	1.000,00
1019	AQUISIÇÃO DE VEÍCULOS PARA GUARDA MUNICIPAL	1.000,00
1020	AQUISIÇÃO DE EQUIPAMENTOS PARA SECRETARIA DE FINANÇAS	4.000,00
1021	AQUISIÇÃO DE VEÍCULOS, MÓVEIS, MÁQUINAS E EQUIPAMENTOS DIVERSOS PARA SECRETARIA DE OBRAS E SERVIÇOS URBANOS	10.000,00
1022	CONSTRUÇÃO, AMPLIAÇÃO E/OU REFORMA DA SECRETARIA DE OBRAS E SERVIÇOS URBANOS	15.000,00
1023	CENTROS DE CONVIVÊNCIA DE IDOSOS	1.000,00
1024	CONSTRUÇÃO, REFORMA E/OU AMPLIAÇÃO DE UNIDADES ESCOLARES DO ENSINO FUNDAMENTAL	210.000,00
1025	CONSTRUÇÃO, REFORMA E/OU AMPLIAÇÃO DE UNIDADES ESCOLARES DA EDUCAÇÃO INFANTIL E CRECHES	150.000,00
1026	REVITALIZAÇÃO DO PATRIMÔNIO HISTÓRICO	5.000,00
1027	CONSTRUÇÃO DE ESPAÇO FÍSICO PARA PROMOÇÃO DE EVENTOS DO MUNICÍPIO	1.000,00
1028	CONSTRUÇÃO, REFORMA, AMPLIAÇÃO E/OU PRESERVAÇÃO DE PRÉDIOS PÚBLICOS	5.000,00
1029	CONSTRUÇÃO DE CONTENÇÃO DE ENCOSTAS NO MUNICÍPIO	201.000,00
1030	EXECUÇÃO DE OBRAS DE INFRA-ESTRUTURA URBANA E RURAL	5.000,00
1031	DESAPROPRIAÇÃO E DEMOLIÇÃO DE IMÓVEIS PARA ABERTURA DE VIAS	5.000,00
1032	CONSTRUÇÃO E/OU REPOSIÇÃO DE CALÇAMENTO, MEIO-FIO E PAVIMENTAÇÃO ASFÁLTICA	450.590,78
1033	CONSTRUÇÃO E REPARAÇÃO DE ESCADARIAS E MUROS DE ARRIMO NO MUNICÍPIO	285.537,50
1034	CONSTRUÇÃO E REFORMA DE ABRIGOS DE PASSAGEIROS E MOTOTAXISTAS	10.000,00
1036	CONSTRUÇÃO, REFORMA E/OU REPARAÇÃO DE MIRANTES, ACADEMIAS E ÁREAS DE LAZER DO MUNICÍPIO	170.500,00
1037	CONSTRUÇÃO, REFORMA E/OU AMPLIAÇÃO DE CEMITÉRIOS	5.000,00
1038	CONSTRUÇÃO, REFORMA E/OU AMPLIAÇÃO DE PRAÇAS, PARQUES, JARDINS E OUTROS	145.951,15
1039	EXECUÇÃO DO PROGRAMA HABITAÇÃO POPULAR	1.000,00
1040	CONSTRUÇÃO, REFORMA E/OU AMPLIAÇÃO DE BANHEIROS PÚBLICOS E MELHORIA SANITÁRIAS DOMICILIARES	10.000,00
1041	EXECUÇÃO DE OBRAS VOLTADAS AOS RESÍDUOS SÓLIDOS URBANOS	5.000,00
1042	CONSTRUÇÃO E AMPLIAÇÃO DE BARRAGENS, POÇOS E CISTERNAS E AFINS	5.000,00
1043	EXECUÇÃO DE OBRAS PARA AGRICULTURA FAMILIAR	5.000,00
1044	NÚCLEO TECNOLÓGICO JUVENIL DA INFORMATIZAÇÃO - CVT	5.000,00
1045	AMPLIAÇÃO E RECUPERAÇÃO DE FEIRAS LIVRES	5.000,00
1046	PROMOÇÃO DA ELETRIFICAÇÃO DO MUNICÍPIO	5.000,00
1047	CONSTRUÇÃO E REFORMAS DE PONTES, PASSAGENS MOLHADAS E OUTROS	6.000,00
1048	AQUISIÇÃO DE EQUIPAMENTOS DIVERSOS PARA SECRETARIA DE DESENVOLVIMENTO ECONÔMICO	4.000,00
1049	CONSTRUÇÃO, REFORMA E/OU AMPLIAÇÃO DA SECRETARIA DE DESENVOLVIMENTO ECONÔMICO	1.000,00
1050	IMPLANTAÇÃO DE INFRA-ESTRUTURA INDUSTRIAL	4.000,00
1051	AQUISIÇÃO DE EQUIPAMENTOS DIVERSOS PARA SECRETARIA DE TRANSPORTE	10.000,00
1052	CONSTRUÇÃO REFORMA E/OU AMPLIAÇÃO PARA SECRETARIA DE TRANSPORTE	5.000,00
1053	CONSTRUÇÃO, REFORMA E/OU AMPLIAÇÃO DE ESTRADAS E RODOVIAS	16.000,00
1054	ABRIGOS DE PASSAGEIROS E SINALIZAÇÕES DE VIAS	5.000,00
1055	AQUISIÇÃO DE EQUIPAMENTOS DIVERSOS PARA SECRETARIA DE DESPORTO E LAZER	5.000,00
1056	EXECUÇÃO DE OBRAS PARA PRÁTICA DE ESPORTES NO MUNICÍPIO	27.500,00

**PREFEITURA MUNICIPAL DE JAQUEIRA**

Avenida Francisco Pellegrino, 162 - CNPJ:01613989/0001-71

Orçamento Programa - Exercício de 2024

Página 2

TABELA EXPLICATIVA - RELAÇÃO DE PROJETOS

Código	Discriminação	Valor
1057	CONSTRUÇÃO, REFORMA E/OU AMPLIAÇÃO DA SECRETARIA DE AGRICULTURA E TRABALHO	10.000,00
1058	AQUISIÇÃO DE MÁQUINAS PESADAS E EQUIPAMENTOS DIVERSOS A SECRETARIA DE AGRICULTURA	5.000,00
1059	CONSTRUÇÃO, REFORMA E/OU AMPLIAÇÃO DE ESTRUTURA FÍSICA PARA A CRIAÇÃO DE ANIMAIS	10.000,00
1060	CONSTRUÇÃO, REFORMA E/OU AMPLIAÇÃO DE MERCADOS, AÇOUGUES, MATADOUROS E AFINS	5.000,00
1061	IMPLANTAÇÃO DO SISTEMA DE ABASTECIMENTO DE ÁGUA EM DIVERSAS LOCALIDADES	10.000,00
1062	CONSTRUÇÃO, REFORMA E/OU AMPLIAÇÃO DA SECRETARIA DE POLÍTICAS PÚBLICAS P/JUVENTUDE E PARA A MULHER	10.000,00
1063	REFORMA E ADEQUAÇÃO DO PRÉDIO DE APOIO A MULHER	46.451,15
1064	AQUISIÇÃO DE MÁQUINAS E EQUIPAMENTOS PARA COSTURA DO CENTRO DE APOIO A MULHER	13.000,00
1077	AQUISIÇÃO DE VEÍCULOS, MÓVEIS, MÁQUINAS E EQUIP. DIVERSOS P/ O CONSÓRCIO	850,14
1084	AQUISIÇÃO DE EQUIPAMENTOS E MATERIAS PERMANENTES P/ MANUTENÇÃO DO NÚCLEO INTERMUNICIPAL DE ILUMINAÇÃO PÚBLICA - NIIP	1.384,40
1085	AQUISIÇÃO DE MÓVEIS, MÁQUINAS E EQUIPAMENTOS PARA A EDUCAÇÃO	80.357,50
1086	AQUISIÇÃO DE MÓVEIS, MÁQUINAS E EQUIPAMENTOS DIVERSOS PARA O ENSINO INFANTIL	60.000,00
1098	MODERNIZAÇÃO DA ESTRUTURA FÍSICA (CONSTRUÇÃO, REFORMA E /OU AMPLIAÇÃO) DA SEDE DO CONSÓRCIO	850,14
1101	AQUISIÇÃO DE EQUIPAMENTOS PARA O NÚCLEO INTERMUNICIPAL DE SANEAMENTO BÁSICO - NISB	1.083,50
1102	MODERNIZAÇÃO DA ESTRUTURA FÍSICA (CONSTRUÇÃO, REFORMA E /OU AMPLIAÇÃO) DA SEDE DO ATERRO SANITÁRIO	23.165,23
1104	MODERNIZAÇÃO DA ESTRUTURA FÍSICA (CONSTRUÇÃO, REFORMA E /OU AMPLIAÇÃO) - NIIP	1.384,40
1105	CONSTRUÇÃO, REFORMA E AMPLIAÇÃO DE IMÓVEIS E BENFEITORIAS DO MUNICÍPIO DE JAQUEIRA	10.000,00
1106	CONSTRUÇÃO, REFORMA E AMPLIAÇÃO DE FEIRAS NO MUNICÍPIO	1.000,00
1107	AQUISIÇÃO DE VEÍCULOS, MÓVEIS, MÁQUINAS E EQUIPAMENTOS DIVERSOS PARA A ADMINISTRAÇÃO	5.000,00
1121	CONSTRUÇÃO, REFORMA E AMPLIAÇÃO DA COZINHA COMUNITÁRIA	20.000,00
1122	AQUISIÇÃO DE MÓVEIS, MÁQUINAS E EQUIPAMENTOS DIVERSOS PARA COZINHA COMUNITÁRIA	10.000,00
1191	MODERNIZAÇÃO DA ESTRUTURA FÍSICA (CONSTRUÇÃO, REFORMA E AMPLIAÇÃO) - NIS	1.000,00
1192	AQUISIÇÃO DE EQUIPAMENTOS E MATERIAL PERMANENTE P/ O CONSÓRCIO - NIS	1.000,00
1201	CONSTRUÇÃO, REFORMA E/OU AMPLIAÇÃO DAS UNIDADES DO FUNDO MUNICIPAL DE SAÚDE	5.000,00
1202	AQUISIÇÃO DE VEÍCULOS, MÓVEIS, MÁQUINAS E EQUIPAMENTOS DIVERSOS PARA ATENÇÃO PRIMÁRIA	85.537,50
1203	CONSTRUÇÃO, REFORMA E/OU AMPLIAÇÃO DAS UNIDADES DA ATENÇÃO PRIMÁRIA	144.244,69
1204	CONSTRUÇÃO, REFORMA E/OU AMPLIAÇÃO DAS UNIDADES DA ATENÇÃO ESPECIALIZADA	110.000,00
1205	AQUISIÇÃO E/OU DESAPROPRIAÇÃO DE IMÓVEIS, DESTINADOS A GESTÃO PLENA - ATENÇÃO ESPECIALIZADA	119.673,85
1206	ESTRUTURAÇÃO DA REDE DE SERVIÇOS DA ATENÇÃO ESPECIALIZADA	
1207	CONSTRUÇÃO, AMPLIAÇÃO E/OU REFORMA PARA A ASSISTÊNCIA FARMACÊUTICA	121.000,00
1208	CONSTRUÇÃO, REFORMA E/OU AMPLIAÇÃO DAS UNIDADES DA VIGILÂNCIA SANITÁRIA	80.000,00
1209	CONSTRUÇÃO, REFORMA E/OU AMPLIAÇÃO DAS UNIDADES DA VIGILÂNCIA EPIDEMIOLÓGICA	74.000,00
1211	CONSTRUÇÃO, REFORMA E/OU AMPLIAÇÃO DAS UNIDADES DA VIGILÂNCIA EPIDEMIOLÓGICA	87.000,00
1211	AQUISIÇÃO DE VEÍCULOS, MÓVEIS, MÁQUINAS E EQUIPAMENTOS DIVERSOS PARA SEC. SAÚDE	55.375,00
1212	AQUISIÇÃO DE VEÍCULOS, MÓVEIS, MÁQUINAS E EQUIPAMENTOS DIVERSOS PARA VILÂNGIA SANITÁRIA	72.000,00
1213	AQUISIÇÃO DE VEÍCULOS, MÓVEIS, MÁQUINAS E EQUIPAMENTOS DIVERSOS PARA VILÂNGIA EPIDEMIOLÓGICA	73.000,00
1301	CONSTRUÇÃO, REFORMA E/OU AMPLIAÇÃO PARA A ASSISTÊNCIA SOCIAL	4.000,00
1302	AQUISIÇÃO E/OU DESAPROPRIAÇÃO DE IMÓVEIS PARA A SECRETARIA MUNICIPAL DE ASSISTÊNCIA SOCIAL	4.000,00
1303	CONSTRUÇÃO, REFORMA E/OU AMPLIAÇÃO DE UNIDADES DE PROTEÇÃO SOCIAL ESPECIAL - PSE	1.000,00
1304	CONSTRUÇÃO, REFORMA E/OU AMPLIAÇÃO DE UNIDADES DE PROTEÇÃO SOCIAL BÁSICA - PSB	1.000,00
1305	EXECUÇÃO DE OBRAS VOLTADAS PARA O SCFV	5.000,00

**PREFEITURA MUNICIPAL DE JAQUEIRA**

Avenida Francisco Pellegrino, 162 - CNPJ:01613989/0001-71

Orçamento Programa - Exercício de 2024

Página 3

TABELA EXPLICATIVA - RELAÇÃO DE PROJETOS

Código	Discriminação	Valor
1306	CONSTRUÇÃO, REFORMA E/OU AMPLIAÇÃO DAS UNIDADES DO CRAS-PAIF	5.000,00
1307	CONSTRUÇÃO, REFORMA E/OU AMPLIAÇÃO DAS UNIDADES DO CREAS-PAEFI	5.000,00
1308	EXECUÇÃO DE OBRAS VOLTADAS PARA O IGD	5.000,00
1309	AQUISIÇÃO DE BENS MÓVEIS, MÁQUINAS E EQUIPAMENTOS DIVERSOS PARA AMENIZAR SITUAÇÕES DE EMERGÊNCIA PÚBLICA	15.000,00
1310	AQUISIÇÃO DE BENS MÓVEIS, MÁQUINAS E EQUIPAMENTOS DIVERSOS PARA O FUNDO DO IDOSO	10.000,00
1311	CONSTRUÇÃO DE ABRIGOS E ESTRUTURAÇÃO DO CENTRO DE CONVIVÊNCIA DOS IDOSOS	15.000,00
1312	AQUISIÇÃO DE VEÍCULOS, MÓVEIS, MÁQUINAS E EQUIPAMENTOS DIVERSOS PARA O FMAS E SEUS PROGRAMAS	29.000,00
1313	AQUISIÇÃO DE VEÍCULOS, MÓVEIS, MÁQUINAS E EQUIPAMENTOS DIVERSOS PARA O PSE	2.000,00
1314	CONSTRUÇÃO, REFORMA E/OU AMPLIAÇÃO DE RAMPAS E VIAS DE ACESSO PARA PORTADORES DE DEFICIÊNCIA	2.000,00
1315	AQUISIÇÃO DE VEÍCULOS, MÓVEIS, MÁQUINAS E EQUIPAMENTOS PARA O BOLSA FAMÍLIA E IGD	6.000,00
1401	AQUISIÇÃO DE MÓVEIS, MÁQUINAS, VEÍCULOS E EQUIPAMENTOS DIVERSOS PARA O FMDCA	1.000,00
1501	AQUISIÇÃO DE EQUIPAMENTOS PARA SECRETARIA DE CULTURA E TURISMO	1.000,00
1502	AQUISIÇÃO DE EQUIPAMENTOS PARA O FUNDO MUNICIPAL DE CULTURA	10.000,00
1503	EXECUÇÃO DE OBRAS PARA O FUNDO MUNICIPAL DE CULTURA	8.000,00
1504	REFORMA E AMPLIAÇÃO DO CENTRO CULTURAL NO MUNICÍPIO DE JAQUEIRA	10.000,00
1601	AQUISIÇÃO DE MÓVEIS, MÁQUINAS E EQUIPAMENTOS PARA A SECRETARIA DE EDUCAÇÃO	47.738,18
1602	CONSTRUÇÃO, AMPLIAÇÃO E/OU REFORMA DA SECRETARIA DE EDUCAÇÃO	50.000,00
1604	AQUISIÇÃO DE ÔNIBUS PARA TRANSPORTE ESCOLAR	114.790,56
1605	CONSTRUÇÃO, REFORMA E/OU AMPLIAÇÃO DE UNIDADES ESCOLARES DA EDUCAÇÃO INFANTIL E CRECHES	100.000,00
1606	CONSTRUÇÃO, REFORMA E/OU AMPLIAÇÃO DE UNIDADES ESCOLARES DO ENSINO FUNDAMENTAL	57.150,00
1607	AQUISIÇÃO DE VEÍCULOS, MÓVEIS, MÁQUINAS E EQUIPAMENTOS DIVERSOS PARA O ENSINO FUNDAMENTAL	48.150,00
1608	AQUISIÇÃO E/OU DESAPROPRIAÇÃO DE IMÓVEIS PARA O ENSINO FUNDAMENTAL	116.000,00
1609	AQUISIÇÃO DE ÔNIBUS PARA O TRANSPORTE ESCOLAR	100.000,00
1610	CONSTRUÇÃO, REFORMA E/OU AMPLIAÇÃO DE UNIDADES ESCOLARES DA EDUCAÇÃO INFANTIL	15.000,00
1611	AQUISIÇÃO DE VEÍCULOS, MÓVEIS E EQUIPAMENTOS DIVERSOS PARA A EDUCAÇÃO INFANTIL	15.000,00
1612	AQUISIÇÃO E/OU DESAPROPRIAÇÃO DE IMÓVEIS PARA A EDUCAÇÃO INFANTIL	10.000,00
1613	AQUISIÇÃO DE MÓVEIS, MÁQUINAS E EQUIPAMENTOS DIVERSOS PARA O EJA	69.000,00
Total		4.260.000,00

RIDETE CELLIBE PELLEGRINO DE MACÊDO OLIVEIRA
PREFEITA
001 860 914-99



KETLEN LAYANE LOPES DE OLIVEIRA
SECRETARIA DE FINANÇAS
134 648 804-51



TABELA EXPLICATIVA - RELAÇÃO DE ATIVIDADES

Código	Discriminação	Valor
2001	MANUTENÇÃO DAS ATIVIDADES LEGISLATIVAS	1.208.000,00
2002	MANUTENÇÃO DAS ATIVIDADES DA SECRETARIA ADMINISTRATIVA	720.000,00
2003	MANUTENÇÃO DO SISTEMA DE CONTROLE INTERNO DO PODER LEGISLATIVO	88.000,00
2005	MANUTENÇÃO DAS ATIVIDADES ADMINISTRATIVAS DO COMAGSUL	28.859,09
2006	CONTRIBUIÇÃO PARA ÓRGÃOS MUNICIPALISTAS E CONSORCIAIS - ESTADUAL E NACIONAL	104,06
2007	INDENIZAÇÕES E RESTITUIÇÕES DIVERSAS	208,12
2008	PARCELAMENTO E AMORTIZAÇÃO DA DÍVIDA CONTRATUAL	340,21
2011	MANUTENÇÃO DAS ATIVIDADES DO GABINETE DA PREFEITA	800.000,00
2012	MANUTENÇÃO DA CENTRAL DE CONTROLE INTERNO DO PODER EXECUTIVO	1.000,00
2013	MANUTENÇÃO DO CONTROLE INTERNO	41.000,00
2014	MANUTENÇÃO DA COORDENADORIA MUNICIPAL DE DEFESA CIVIL	101.000,00
2015	MANUTENÇÃO DAS ATIVIDADES DA SECRETARIA DE GOVERNO	220.000,00
2016	MANUTENÇÃO DAS ATIVIDADES DA PROCURADORIA DOS FEITOS DA FAZENDA	101.000,00
2017	MANUTENÇÃO DAS ATIVIDADES DA SECRETARIA DE ADMINISTRAÇÃO	2.178.000,00
2023	DIVULGAÇÃO INSTITUCIONAL	5.000,00
2024	CAPACITAÇÃO E TREINAMENTO DE RECURSOS HUMANOS	1.000,00
2025	GESTÃO ADMINISTRATIVA DO PATRIMÔNIO MUNICIPAL	1.000,00
2026	MANUTENÇÃO DO PROGRAMA DE APERFEIÇOAMENTO E MODERNIZAÇÃO MUNICIPAL	1.000,00
2027	PRESERVAÇÃO DO PATRIMÔNIO	1.000,00
2028	MANUTENÇÃO DA GUARDA MUNICIPAL	6.000,00
2029	MANUTENÇÃO DAS ATIVIDADES DA SECRETARIA DE FINANÇAS	1.974.020,75
2030	MANUTENÇÃO DO DEPARTAMENTO DE TESOURARIA	1.000,00
2031	MANUTENÇÃO DO DEPARTAMENTO DE CONTABILIDADE	41.023,71
2032	MANUTENÇÃO DO DEPARTAMENTO DE TRIBUTOS	1.000,00
2033	IMPLANTAÇÃO E MANUTENÇÃO DO PROGRAMA DE MODERNIZAÇÃO DA ADMINISTRAÇÃO TRIBUTÁRIA	1.000,00
2034	MANUTENÇÃO DAS ATIVIDADES DA SECRETARIA DE OBRAS PÚBLICAS E SERVIÇOS URBANOS	2.900.642,50
2036	MANUTENÇÃO DE CALÇAMENTOS, MEIO-FIO, ASFALTO INCLUINDO REALINHAMENTO E PINTURA DE MEIO-FIO E MURETAS	11.000,00
2037	MANUTENÇÃO DE CEMITÉRIOS	3.000,00
2038	MANUTENÇÃO DE PRÉDIOS PÚBLICOS	2.000,00
2039	MANUTENÇÃO DE PRAÇAS, PARQUES E JARDINS	30.357,50
2040	MANUTENÇÃO DO PROGRAMA DE SANEAMENTO BÁSICO	5.000,00
2041	MANUTENÇÃO DO SISTEMA DE ILUMINAÇÃO PÚBLICA, DISTRITOS E POVOADOS	5.000,00
2042	MANUTENÇÃO DAS ATIVIDADES DA SECRETARIA DE DESENVOLVIMENTO ECONÔMICO	255.000,00
2043	MANUTENÇÃO DA INFRA-ESTRUTURA INDUSTRIAL	1.000,00
2044	APOIO AO PEQUENO EMPREENDEDOR	1.000,00
2045	MANUTENÇÃO DAS ATIVIDADES GERAIS DA SECRETARIA DE TRANSPORTE	442.462,50
2046	MANUTENÇÃO DAS ATIVIDADES GERAIS DO DEPARTAMENTO DE ESTRADAS E RODOVIAS	251.397,54
2047	MANUTENÇÃO DAS ATIVIDADES GERAIS DA SECRETARIA DE ESPORTE E LAZER	315.000,00
2048	INICIAÇÃO DESPORTIVA EDUCACIONAL	10.000,00
2049	MANUTENÇÃO DAS ATIVIDADES GERAIS DA SECRETARIA DE AGRICULTURA E TRABALHO	1.110.000,00
2050	DISTRIBUIÇÃO DE VACINAS AOS PRODUTORES RURAIS	50.000,00
2051	DISTRIBUIÇÃO DE SEMENTES, MUDAS, CALCÁRIO E DEMAIS INSUMOS DESTINADOS AOS PRODUTORES RURAIS	7.500,00
2052	DISTRIBUIÇÃO DE SEMOVENTES PARA INCENTIVO A PRODUÇÃO RURAL	9.500,00
2053	INCENTIVO AOS PEQUENOS AGRICULTORES COM ARAÇÃO DE TERRAS E ASSISTÊNCIA TÉCNICA PROFISSIONAL	1.000,00
2054	INCENTIVO A AGRICULTURA FAMILIAR	3.000,00
2055	CAPACITAÇÃO E APERFEIÇOAMENTO DOS PRODUTORES E A DIVERSIFICAÇÃO DE SUAS ATIVIDADES	1.000,00
2056	MODERNIZAÇÃO DE FEIRAS LIVRES	1.000,00
2057	MANUTENÇÃO DO PROGRAMA DE INCENTIVO E APOIO A PEQUENA PROPRIEDADE RURAL	60.000,00
2058	MANUTENÇÃO DE FEIRAS, MERCADOS, AÇOUGUES E MATADOUROS	5.000,00
2059	GESTÃO ADMINISTRATIVA DA SECRETARIA DE MEIO AMBIENTE E RECURSOS	415.000,00

**PREFEITURA MUNICIPAL DE JAQUEIRA**

Avenida Francisco Pellegrino, 162 - CNPJ:01613989/0001-71

Orçamento Programa - Exercício de 2024

Página 2

TABELA EXPLICATIVA - RELAÇÃO DE ATIVIDADES

Código	Discriminação	Valor
	HÍDRICOS	
2060	MANUTENÇÃO DE CISTERNAS, AÇUDES, BARRAGENS E AFINS	5.000,00
2061	AÇÕES DE ARBORIZAÇÃO E REFLORESTAMENTO CONTRA O DESMATAMENTO E ÁREAS DEGRADADAS	5.000,00
2062	MANUTENÇÃO DO PROGRAMA DE RESÍDUOS SÓLIDOS URBANOS	5.000,00
2063	INCENTIVO A COLETA SELETIVA DE RESÍDUOS SÓLIDOS	5.000,00
2065	MANUTENÇÃO DO DEPARTAMENTO DA JUVENTUDE E DA MULHER	315.000,00
2066	MANUTENÇÃO DE POLÍTICAS PÚBLICAS PARA AS MULHERES	2.000,00
2067	PREVENÇÃO E ENFRENTAMENTO ÀS FORMAS DE VIOLÊNCIA CONTRA A MULHER	5.000,00
2068	INCLUSÃO SOCIAL DAS MULHERES EM SITUAÇÃO DE VULNERABILIDADE	2.000,00
2069	GESTÃO ADMINISTRATIVA DAS POLÍTICAS PÚBLICAS DE INCLUSÃO DE JUVENTUDES	10.000,00
2070	MANUTENÇÃO DE OFICINAS E CURSOS PROFISSIONALIZANTES	5.000,00
2100	MANUTENÇÃO DAS ATIVIDADES ADMINISTRATIVAS DO NÚCLEO INTERMUNICIPAL EM SAÚDE DOS CONVENIADOS DO COMSUL - NIS	1.000,00
2101	MANUTENÇÃO DAS AÇÕES DA COZINHA COMUNITÁRIA	34.000,00
2123	MANUTENÇÃO DAS ATIVIDADES ADMINISTRATIVAS DO CONSÓRCIO	37.595,08
2127	MANUTENÇÃO DAS ATIVIDADES DO NÚCLEO INTERMUNICIPAL DE SANEAMENTO BÁSICO DOS CONVENIADOS DO COMSUL -NISB	97.428,32
2128	MANUTENÇÃO DAS ATIVIDADES DO NÚCLEO INTERMUNICIPAL DE ILUMINAÇÃO PÚBLICA - NIIP	82.233,36
2201	MANUTENÇÃO DAS ATIVIDADES DO CONSELHO MUNICIPAL DE SAÚDE	10.000,00
2202	GESTÃO ADMINISTRATIVA DO FUNDO MUNICIPAL DE SAÚDE	2.421.572,88
2203	MANUTENÇÃO DAS AÇÕES DE ENFRENTAMENTO AO COVID-19 (GESTÃO)	463.805,16
2204	MANUTENÇÃO DA CASA DE APOIO EM RECIFE	56.000,00
2205	CONCESSÃO DE MEDICAMENTOS, MATERIAIS PERMANENTES E OUTROS INSUMOS DETERMINADOS POR VIA JUDICIAL	1.000,00
2206	MANUTENÇÃO DAS AÇÕES E SERV. PÚBLICOS EM SAÚDE - ATENÇÃO PRIMÁRIA	3.477.000,00
2207	MANUTENÇÃO DAS AÇÕES DE ENFRENTAMENTO AO COVID-19 (ATENÇÃO PRIMÁRIA)	157.225,00
2208	MANUTENÇÃO DAS AÇÕES E SERV. PÚBLICOS EM SAÚDE - ATENÇÃO ESPECIALIZADA	6.003.750,00
2210	MANUTENÇÃO DAS AÇÕES DE ENFRENTAMENTO AO COVID-19 (ATENÇÃO ESPECIALIZADA)	95.664,40
2211	MANUTENÇÃO DA ASSISTÊNCIA FARMACÉUTICA BÁSICA	165.000,00
2212	AÇÕES DE VIGILÂNCIA SANITÁRIA	612.457,43
2213	AÇÕES DE VIGILÂNCIA EPIDEMIOLÓGICA E AMBIENTAL	312.000,00
2214	PROGRAMA DE ALIMENTAÇÃO E NUTRIÇÃO	3.000,00
2215	MANUTENÇÃO DAS AÇÕES DO FUNDO MUNICIPAL DO IDOSO	20.000,00
2301	MANUTENÇÃO DA SECRETARIA DE ASSISTÊNCIA SOCIAL	1.050.000,00
2302	MANUTENÇÃO DAS ATIVIDADES GERAIS DO PISO DE MÉDIA COMPLEXIDADE (PORTADOR DE DEFICIÊNCIA)	2.000,00
2303	MANUTENÇÃO DOS CONSELHOS MUNICIPAIS	3.000,00
2304	MANUTENÇÃO DO PROGRAMA PRIMEIRA INFÂNCIA - CRIANÇA FELIZ	500.000,00
2305	AÇÕES ESTRATÉGICAS DO PROGRAMA DE ERRADICAÇÃO DO TRABALHO INFANTIL - AEPETI	2.000,00
2307	FORMAÇÃO DE CONVENIOS COM ENTIDADES NÃO GOVERNAMENTAIS	2.000,00
2308	BENEFÍCIOS EVENTUAIS	305.000,00
2309	MANUTENÇÃO DAS ATIVIDADES EMERGENCIAIS EM SITUAÇÃO DE CALAMIDADE PÚBLICA E SUAS CONSEQUÊNCIAS	96.500,00
2310	MANUTENÇÃO DAS AÇÕES DE ENFRENTAMENTO AO COVID 19	22.000,00
2311	MANUTENÇÃO DO PROGRAMA SCVF	266.000,00
2312	MANUTENÇÃO DO PROGRAMA CRAS-PAIF	312.000,00
2313	MANUTENÇÃO DO PROGRAMA CREAS-PAEFI	196.000,00
2314	MANUTENÇÃO DO PROGRAMA IGD BF	59.000,00
2315	MANUTENÇÃO DO PROGRAMA IGD SUAS	12.000,00
2316	IMPLANTAÇÃO DE OFICINAS PROFISSIONALIZANTES	4.000,00
2318	SEGURANÇA ALIMENTAR E NUTRICIONAL	11.000,00
2401	MANUTENÇÃO DAS ATIVIDADES DO FUNDECA	27.000,00
2402	MANUTENÇÃO DAS ATIVIDADES DO CONSELHO TUTELAR	97.000,00
2501	MANUTENÇÃO DAS ATIVIDADES DA SECRETARIA DE CULTURA E TURISMO	351.000,00
2502	MANUTENÇÃO DO DEPARTAMENTO DE CULTURA E TURISMO	2.000,00

**PREFEITURA MUNICIPAL DE JAQUEIRA**

Avenida Francisco Pellegrino, 162 - CNPJ:01613989/0001-71

Orçamento Programa - Exercício de 2024

Página 3

TABELA EXPLICATIVA - RELAÇÃO DE ATIVIDADES

Código	Discriminação	Valor
2503	AÇÕES EMERGENCIAIS E/OU DE APOIO DESTINADAS AO SETOR DE CULTURA	38.000,00
2504	MANUTENÇÃO DAS ATIVIDADES DO FUNDO MUNICIPAL DE CULTURA	100.000,00
2505	PROMOÇÃO DO PROGRAMA JAQUEIRA CULTURAL	71.000,00
2506	PROMOÇÃO E EXECUÇÃO DE FESTIVIDADES FOLCLÓRICAS, ARTÍSTICAS E CULTURAIS	1.010.000,00
2507	Custeio de ações culturais no Município de Jaqueira, Lei Complementar nº 195, de 08 de julho de 2022 - Lei Paulo Gustavo	55.000,00
2601	MANUTENÇÃO DAS ATIVIDADES DA SECRETARIA DE EDUCAÇÃO	1.174.336,80
2602	APOIO AS ATIVIDADES DO CONSELHO MUNICIPAL DE EDUCAÇÃO	123.000,00
2604	DISTRIBUIÇÃO DE FARDAMENTO ESCOLAR	150.000,00
2605	ALIMENTAÇÃO ESCOLAR	575.000,00
2606	MANUTENÇÃO DO ENSINO FUNDAMENTAL	1.066.000,00
2607	CAPACITAÇÃO, TREINAMENTO E FORMAÇÃO DOS PROFISSIONAIS DO ENSINO	100.000,00
2608	MANUTENÇÃO DO PROGRAMA DE TRANSPORTE ESCOLAR	584.465,07
2609	CONCESSÃO DE BOLSA COMO INCENTIVO AO ENSINO SUPERIOR	105.000,00
2610	TRANSPORTE DE ESTUDANTES UNIVERSITÁRIOS	150.000,00
2611	MANUTENÇÃO DA EDUCAÇÃO INFANTIL	501.783,99
2612	MANUTENÇÃO DO PROGRAMA DA EDUCAÇÃO DE JOVENS E ADULTOS	617.000,00
2613	MANUTENÇÃO DAS ATIVIDADES DO PROGRAMA EDUCAÇÃO ESPECIAL	653.073,01
2614	MANUTENÇÃO DO PROGRAMA DE HORTA ESCOLAR	101.000,00
2615	REMUNERAÇÃO DOS PROFISSIONAIS DA EDUCAÇÃO BÁSICA DO ENSINO FUNDAMENTAL - 70%	9.433.800,00
2616	MANUTENÇÃO E DESENVOLVIMENTO DO ENSINO FUNDAMENTAL - 30%	2.372.410,00
2617	MANUTENÇÃO DO PROGRAMA DE TRANSPORTE ESCOLAR	89.000,00
2618	REMUNERAÇÃO DOS PROFISSIONAIS DA EDUCAÇÃO BÁSICA DA EDUCAÇÃO INFANTIL - 70%	2.120.590,00
2619	MANUTENÇÃO E DESENVOLVIMENTO DA EDUCAÇÃO INFANTIL - 30%	64.000,00
2620	REMUNERAÇÃO DOS PROFISSIONAIS DA EDUCAÇÃO BÁSICA DO ENSINO DE JOVENS E ADULTOS - 70%	1.000,00
2621	MANUTENÇÃO E DESENVOLVIMENTO DO ENSINO DE JOVENS E ADULTOS - 30%	6.700,00
2622	MANUTENÇÃO DAS ATIVIDADES DO PROGRAMA EDUCAÇÃO ESPECIAL - 70%	1.000,00
2623	MANUTENÇÃO DAS ATIVIDADES DO PROGRAMA EDUCAÇÃO ESPECIAL - 30%	2.000,00
2624	MANUTENÇÃO DO PROED	3.338.534,93
Total		55.771.340,21

RÍDETE CELLIS PELLEGRINO DE MACÊDO OLIVEIRA
PREFEITA
009 860 314-99

KETLEN LAYANE LOPES DE OLIVEIRA
SECRETÁRIA DE FINANÇAS
134 648 804-51



PREFEITURA MUNICIPAL DE JAQUEIRA

Avenida Francisco Pellegrino, 162 - CNPJ:01613969/0001-71

Orçamento Programa - Exercício de 2024

TABELA EXPLICATIVA - RELAÇÃO DE OPERAÇÕES ESPECIAIS

Código	Discriminação	Valor
0000	ENCARGOS ESPECIAIS	2.000,00
0001	AMORTIZAÇÃO DE DÍVIDAS PÚBLICAS	3.000,00
0002	INDENIZAÇÕES DE RESTITUIÇÕES DIVERSAS INCLUSIVE DECORRENTES DE CONVÊNIOS	15.000,00
0004	AMORTIZAÇÃO DE DÍVIDAS PÚBLICAS	496.659,79
Total		516.659,79

RÍQUETE CELLI DE PELLEGRINO DE MACÊDO OLIVEIRA
PREFEITA
009 659 914-59

KETLEN LAYANE LOPES DE OLIVEIRA
SECRETARIA DE FINANÇAS
134 548 804-51



ANÁLISE DE APLICAÇÃO NA SAÚDE

RECEITAS RESULTANTE DE IMPOSTOS

1. RECEITAS DE IMPOSTOS

1.1 - Receita Resultante do Imposto sobre a Propriedade Predial e Territorial Urbana - IPTU

1.1.1 - IPTU

1.1.2 - Multas, Juros de Mora, Dívida Ativa e Outros Encargos do IPTU

1.2 - Receitas Resultante do Imposto sobre Transmissão Inter Vivos - ITBI

1.2.1 - ITBI

1.2.2 - Multas, Juros de Mora, Dívida Ativa e Outros Encargos do ITBI

1.3 - Receitas Resultante do Imposto sobre Serviços de Qualquer Natureza - ISS

1.3.1 - ISS

1.3.2 - Multas, Juros de Mora, Dívida Ativa e Outros Encargos do ISS

1.4 - Receitas Resultante do Imposto de Renda Retido na Fonte - IRRF

2. RECEITAS DE TRANSFERÊNCIAS CONSTITUCIONAIS E LEGAIS

2.1 - Cota-Parte FPM

2.2 - Cota-Parte ITR

2.3 - Cota-Parte IPVA

2.4 - Cota-Parte ICMS

2.5 - Cota-Parte PI-Exportação

2.6 - Compensação Financeira Provenientes de Impostos e Transf. Constitucionais

3 - TOTAL DAS RECEITAS RESULTANTES DE IMPOSTOS E TRANSFERÊNCIAS CONSTITUCIONAIS E LEGAIS = (1 + 2)

4. DESPESAS COM AÇÕES E SERVIÇOS PÚBLICOS DE SAÚDE (ASPS) - POR SUBFUNÇÃO E CATEGORIA ECONÔMICA

4.1 - ATENÇÃO BÁSICA

4.1.1 - Despesas Correntes

4.1.2 - Despesas de Capital

4.2 - ASSISTÊNCIA HOSPITALAR E AMBULATORIAL

4.2.1 - Despesas Correntes

4.2.2 - Despesas de Capital

4.3 - SUPORTE PROFILÁTICO E TERAPEÚTICO

4.3.1 - Despesas Correntes

4.3.2 - Despesas de Capital

4.4 - VIGILÂNCIA SANITÁRIA

4.4.1 - Despesas Correntes

4.4.2 - Despesas de Capital

4.5 - VIGILÂNCIA EPIDEMIOLÓGICA

4.5.1 - Despesas Correntes

4.5.2 - Despesas de Capital

4.6 - ALIMENTAÇÃO E NUTRIÇÃO

4.6.1 - Despesas Correntes

4.6.2 - Despesas de Capital

4.7 - OUTRAS SUBFUNÇÕES (X)

4.7.1 - Despesas Correntes

	Previsão	Obrig.(15%)
1.170.000,00	175.500,00	175.500,00
119.000,00	17.850,00	17.850,00
118.000,00	17.700,00	17.700,00
1.000,00	150,00	150,00
5.000,00	750,00	750,00
5.000,00	750,00	750,00
0,00	0,00	0,00
214.000,00	32.100,00	32.100,00
212.000,00	31.800,00	31.800,00
2.000,00	300,00	300,00
832.000,00	124.860,00	124.860,00
30.888.750,01	4.600.312,50	4.600.312,50
23.722.500,00	3.558.375,00	3.558.375,00
12.500,00	1.875,00	1.875,00
555.000,00	83.250,00	83.250,00
6.356.250,01	953.437,50	953.437,50
22.500,00	3.375,00	3.375,00
0,00	0,00	0,00
31.838.750,01	4.775.812,50	4.775.812,50

Fixado

980.007,19

877.225,00

102.782,19

1.031.375,00

988.750,00

42.625,00

35.000,00

14.000,00

21.000,00

122.457,43

79.457,43

43.000,00

65.000,00

21.000,00

44.000,00

3.000,00

3.000,00

0,00

2.750.947,88

2.690.572,88



PREFEITURA MUNICIPAL DE JAQUEIRA

Avenida Francisco Pellegrino, 162 - CNPJ:01613965/0001-71

Orçamento Programático - Exercício de 2024

Quadro 17

Página 2

ANÁLISE DE APLICAÇÃO NA SAÚDE

4.7.2 - Despesas de Capital	60.375,00
5 - TOTAL (4.1 + 4.2 + 4.3 + 4.4 + 4.5 + 4.6 + 4.7)	4.967.787,50
6 - APLICAÇÃO DO CUMPRIMENTO DO LIMITE MÍNIMO PARA APLICAÇÃO EM ASPS	211.875,00
6.1 - Diferença entre o Valor Aplicado e a Despesa Mínima a ser Aplicada (5 - 3)	15,67
6.2 - PERCENTUAL DA RECEITA DE IMPOSTOS E TRANSFERÊNCIAS CONSTITUCIONAIS E LEGAIS APLICADO EM ASPS(5/3) * 100 (Mínimo de 1):	15,67
7 - RECEITAS ADICIONAIS PARA O FINANCIAMENTO DA SAÚDE NÃO COMPUTADAS NO CÁLCULO DO MÍNIMO	8.947.469,56
7.1 - RECEITAS DE TRANSFERÊNCIAS PARA A SAÚDE	8.839.489,56
7.1.1 - Proveniente da União - Fundo a Fundo	108.000,00
7.1.2 - Proveniente dos Estados	0,00
7.1.3 - Proveniente de outros Municípios	0,00
7.2 - RECEITA DE OPERAÇÕES DE CRÉDITO INTERNAS E EXTERNAS VINCULADAS A SAÚDE	0,00
7.3 - OUTRAS RECEITAS	0,00
8 - TOTAL DE RECEITAS ADICIONAIS PARA FINANCIAMENTO DA SAÚDE (7.1 + 7.2 + 7.3)	8.947.469,56
9 - DESPESAS COM SAÚDE POR SUBFUNÇÕES E CATEGORIA ECONÔMICA NÃO COMPUTADAS NO CÁLCULO DO MÍNIMO	2.584.000,00
9.1 - ATENÇÃO BÁSICA	2.457.000,00
9.1.1 - Despesas Correntes	127.000,00
9.1.2 - Despesas de Capital	5.118.713,25
9.2 - ASSISTÊNCIA HOSPITALAR E AMBULATORIAL	4.810.664,40
9.2.1 - Despesas Correntes	308.048,85
9.2.2 - Despesas de Capital	210.000,00
9.3 - SUPORTE PROFILÁTICO E TERAPÊUTICO	151.000,00
9.3.1 - Despesas Correntes	59.000,00
9.3.2 - Despesas de Capital	636.000,00
9.4 - VIGILÂNCIA SANITÁRIA	533.000,00
9.4.1 - Despesas Correntes	103.000,00
9.4.2 - Despesas de Capital	407.000,00
9.5 - VIGILÂNCIA EPIDEMIOLÓGICA	291.000,00
9.5.1 - Despesas Correntes	116.000,00
9.5.2 - Despesas de Capital	0,00
9.6 - ALIMENTAÇÃO E NUTRIÇÃO	0,00
9.6.1 - Despesas Correntes	0,00
9.6.2 - Despesas de Capital	0,00
9.7 - OUTRAS SUBFUNÇÕES	261.865,16
9.7.1 - Despesas Correntes	261.865,16
9.7.2 - Despesas de Capital	0,00
10 - TOTAL DAS DESPESAS NÃO COMPUTADAS NO CÁLCULO DO MÍNIMO (9.1 + 9.2 + 9.3 + 9.4 + 9.5 + 9.6 + 9.7)	9.217.516,41
19 - DESPESAS TOTAIS COM SAÚDE (Computadas e não computadas no cálculo do limite mínimo)	3.564.007,19
20 - ATENÇÃO BÁSICA (4.1 + 9.1)	



PREFEITURA MUNICIPAL DE JAQUEIRA

Avenida Francisco Pellegrino, 162 - CNPJ:01613989/0001-71

Orçamento Programa - Exercício de 2024

ANÁLISE DE APLICAÇÃO NA SAÚDE

- 21 - ASSISTÊNCIA HOSPITALAR E AMBULATORIAL (4.2 + 9.2)
- 22 - SUPORTE PROFILÁTICO E TERAPÊUTICO (4.3 + 9.3)
- 23 - VIGILÂNCIA SANITÁRIA (4.4 + 9.4)
- 24 - VIGILÂNCIA EPIDEMIOLÓGICA (4.5 + 9.5)
- 25 - ALIMENTAÇÃO E NUTRIÇÃO (4.6 + 9.6)
- 26 - OUTRAS SUBFUNÇÕES (4.7 + 9.7)
- 27 - TOTAL DAS DESPESAS COM SAÚDE (20 + 21 + 22 + 23 + 24 + 25 + 26)**

6.150.088,25
245.000,00
758.457,43
472.000,00
3.000,00
3.012.753,04
14.205.305,91

RÍDELE CELLIBE PELLEGRINO DE MACÊDO OLIVEIRA
PREFEITA

009.860.914-99



KETLEN LAYANE LOPES DE OLIVEIRA
SECRETÁRIA DE FINANÇAS

134.648.804-51



ANÁLISE DE APLICAÇÃO NO ENSINO

RECEITAS RESULTANTE DE IMPOSTOS (Caput do art. 212 da Constituição)

1. RECEITAS DE IMPOSTOS

- 1.1 - Receitas Resultante do Imposto sobre a Propriedade Predial e Territorial Urbana - IPTU
- 1.2 - Receitas Resultante do Imposto sobre Transmissão Inter Vivos - ITBI
- 1.3 - Receitas Resultante do Imposto sobre Serviços de Qualquer Natureza - ISS
- 1.4 - Receitas Resultante do Imposto de Renda Retido na Fonte - IRRF

2. RECEITAS DE TRANSFERÊNCIAS CONSTITUCIONAIS E LEGAIS

- 2.1 - Cota-Parte FPM
 - 2.1.1 - Parcela referente à CF, art. 159, I alínea b
 - 2.1.2 - Parcela referente à CF, art. 159, I alínea "d" e "e"
- 2.2 - Cota-Parte ICMS
- 2.3 - Cota-Parte IPI-Exportação
- 2.4 - Cota-Parte ITR
- 2.5 - Cota-Parte IPVA
- 2.6 - Cota-Parte IOF-Ouro
- 2.7 - Compensações Financeiras Provenientes de Impostos e Transferências Constitucionais

3. TOTAL DA RECEITA DE IMPOSTOS (1+2)

RECEITAS DO FUNDEB

4. RECEITAS DESTINADAS AO FUNDEB

- 4.1 - Cota-Parte FPM Destinada ao FUNDEB - (20% de 2.1.1)
- 4.2 - Cota-Parte ICMS Destinada ao FUNDEB - (20% de 2.2)
- 4.3 - Cota-Parte IPI-Exportação Destinada ao FUNDEB - (20% de 2.3)
- 4.4 - Cota-Parte ITR Destinada ao FUNDEB - (20% de 2.4)
- 4.5 - Cota-Parte IPVA Destinada ao FUNDEB - (20% de 2.5)
- 4.6 - Cota-Parte Compensações Financeiras Destinada ao FUNDEB - (20% de 2.7)

5. RECEITAS RECEBIDAS DO FUNDEB

5.1 - FUNDEB - Impostos e Transferências de Impostos

- 5.1.1 - Principal
- 5.1.2 - Rendimentos de Aplicações Financeiras
- 5.1.3 - Ressarcimento de recursos do Fundeb

5.2 - FUNDEB - Complementação da União - VAAF

- 5.2.1 - Principal
- 5.2.2 - Rendimentos de Aplicações Financeiras
- 5.2.3 - Ressarcimento de recursos do Fundeb

5.3 - FUNDEB - Complementação da União - VAAT

- 5.3.1 - Principal
- 5.3.2 - Rendimentos de Aplicações Financeiras
- 5.3.3 - Ressarcimento de recursos do Fundeb

5.4 - FUNDEB - Complementação da União - VAAR

- 5.4.1 - Principal
- 5.4.2 - Rendimentos de Aplicações Financeiras
- 5.4.3 - Ressarcimento de recursos do Fundeb

6. RESULTADO LÍQUIDO DAS TRANSFERÊNCIAS DO FUNDEB (5.1.1 - 4)

	Valor Previsto	Obrig.(25%)
1.170.000,00	1.170.000,00	292.500,00
118.000,00	118.000,00	29.750,00
5.000,00	5.000,00	1.250,00
214.000,00	214.000,00	53.500,00
632.000,00	632.000,00	208.000,00
32.864.446,93	32.864.446,93	8.216.111,73
25.918.196,92	25.918.196,92	6.479.549,23
23.722.500,00	23.722.500,00	5.930.625,00
2.195.696,92	2.195.696,92	548.924,23
6.356.250,01	6.356.250,01	1.588.062,50
22.500,00	22.500,00	5.625,00
12.500,00	12.500,00	3.125,00
555.000,00	555.000,00	138.750,00
0,00	0,00	0,00
0,00	0,00	0,00
34.034.446,93	34.034.446,93	8.595.250,00
6.133.750,00	6.133.750,00	1.533.437,50
4.744.500,00	4.744.500,00	1.186.125,00
1.271.250,00	1.271.250,00	317.875,00
4.500,00	4.500,00	1.125,00
2.500,00	2.500,00	625,00
111.000,00	111.000,00	27.750,00
0,00	0,00	0,00
13.657.000,00	13.657.000,00	3.425.000,00
12.407.000,00	12.407.000,00	3.101.750,00
12.321.000,00	12.321.000,00	3.055.250,00
86.000,00	86.000,00	21.500,00
0,00	0,00	0,00
1.100.000,00	1.100.000,00	275.000,00
1.100.000,00	1.100.000,00	275.000,00
0,00	0,00	0,00
0,00	0,00	0,00
100.000,00	100.000,00	25.000,00
100.000,00	100.000,00	25.000,00
0,00	0,00	0,00
0,00	0,00	0,00
50.000,00	50.000,00	12.500,00
50.000,00	50.000,00	12.500,00
0,00	0,00	0,00
0,00	0,00	0,00
6.187.250,00	6.187.250,00	1.546.250,00



PREFEITURA MUNICIPAL DE JAQUEIRA

Avenida Francisco Pellegrino, 162 - CNPJ:01613888/0001-71

Orçamento Programa - Exercício de 2024

Página 2

ANÁLISE DE APLICAÇÃO NO ENSINO

- 6.1 - ACRÉSCIMO RESULTANTE DAS TRANSFERÊNCIAS DO FUNDEB
- 6.2 - DECRÉSCIMO RESULTANTE DAS TRANSFERÊNCIAS DO FUNDEB

6.187.250,00
0,00

DESPESAS DO FUNDEB

7. PROFISSIONAIS DA EDUCAÇÃO BÁSICA

7.1 - Educação Infantil

7.1.1 - Creche

7.1.2 - Pré-Escola

7.2 - Ensino Fundamental

8. OUTRAS DESPESAS

8.1 - Educação Infantil

8.1.1 - Creche

8.1.2 - Pré-Escola

8.2 - Ensino Fundamental

9. TOTAL DAS DESPESAS DO FUNDEB (7+8)

DESPESAS CUSTEADAS COM RECURSOS DO FUNDEB RECEBIDOS NO EXERCÍCIO

- 10. Total das Despesas do FUNDEB com Profissionais da Educação Básica
- 11. Total das Despesas custeadas com FUNDEB - Impostos e Transferências de Impostos
- 12. Total das Despesas custeadas com FUNDEB - Complementação da União - VAAF
- 13. Total das Despesas custeadas com FUNDEB - Complementação da União - VAAF
- 14. Total das Despesas custeadas com FUNDEB - Complementação da União - VAAF
- 15. Total das Despesas custeadas com FUNDEB - Complementação da União - VAAF aplicadas na Educação Infantil
- 16. Total das Despesas custeadas com FUNDEB - Complementação da União - VAAF aplicadas em Despesa de Capital

10.312.590,00
1.450.590,00
1.450.590,00
0,00
8.862.000,00
3.294.410,00
174.000,00
174.000,00
0,00
3.120.410,00
13.807.000,00
10.312.590,00
12.407.000,00
1.100.000,00
100.000,00
50.000,00
80.000,00
24.300,00

INDICADORES - Art. 212-A, inciso XI e § 3º - Constituição Federal

- 17. Mínimo de 70% do FUNDEB na Remuneração dos Profissionais da Educação Básica
- 18. Percentual de 50% da Complementação da União ao FUNDEB (VAAF) na Educação Infantil
- 19. Mínimo de 15% da Complementação da União ao FUNDEB (VAAF) em Despesa de Capital

75,51
80,00
24,30

DESPESAS COM MANUTENÇÃO E DESENVOLVIMENTO DO ENSINO - MDE - CUSTEADAS COM RECEITA DE IMPOSTOS (EXCETO FUNDEB)

20. EDUCAÇÃO INFANTIL

20.1 - Creche

20.2 - Pré-escola

21. ENSINO FUNDAMENTAL

22. TOTAL DAS DESPESAS COM AÇÕES TÍPICAS DE MDE (20 + 21)

1.241.783,99
1.241.783,99
0,00
5.531.946,79
6.773.730,78

APURAÇÃO DAS DESPESAS PARA FINS DE LIMITE MÍNIMO CONSTITUCIONAL

- 23. TOTAL DAS DESPESAS DE MDE CUSTEADAS COM RECURSOS DE IMPOSTOS (FUNDEB E RECEITAS DE IMPOSTOS)
- 24. RESULTADOS LÍQUIDOS DAS TRANSFERÊNCIAS DO FUNDEB
- 25. TOTAL DAS DESPESAS PARA FINS DE LIMITE (23 - 24)
- 26. PERCENTUAL DE APLICAÇÃO EM MDE SOBRE A RECEITA LÍQUIDA DE IMPOSTOS ((25)/(3)x100) - LIMITE CONSTITUCIONAL 25%

19.180.730,78
6.187.250,00
12.993.480,78
38,18



ANÁLISE DE APLICAÇÃO NO ENSINO

RECEITAS ADICIONAIS PARA FINANCIAMENTO DO ENSINO (Obrigatório 100%)
27. RECEITA DE TRANSFERÊNCIA DO FNDE (INCLUINDO RENDIMENTOS DE APLICAÇÃO FINANCEIRA)

27.1 - Salário-Educação	979.613,15
27.2 - PDDE	402.000,00
27.3 - FNAE	17.000,00
27.4 - PNATE	415.000,00
27.5 - Outras Transferências do FNDE	145.613,15
	0,00
	316.000,00
	0,00
	0,00
	0,00
32. TOTAL DAS OUTRAS RECEITAS ADICIONAIS DO ENSINO (27 + 28 + 29 + 30 + 31)	1.295.613,15

DESPESAS CUSTEADAS COM RECEITAS ADICIONAIS PARA FINANCIAMENTO DO ENSINO

33. EDUCAÇÃO INFANTIL	170.000,00
33.1 - Creche	170.000,00
33.2 - Pré-Escola	0,00
34. ENSINO FUNDAMENTAL	1.777.613,15
35. ENSINO MÉDIO	0,00
36. ENSINO SUPERIOR	259.000,00
37. ENSINO PROFISSIONAL NÃO INTEGRADO AO ENSINO REGULAR	0,00
38. TOTAL DAS DESPESAS CUSTEADAS COM RECEITAS ADICIONAIS PARA FINANCIAMENTO DO ENSINO (33 + 34 + 35 + 36 + 37)	2.206.613,15

RIDETE CELLIBE PELLEGRINO DE MACÊDO OLIVEIRA
PREFEITA

009 860 914-99



KETLEN LAYANE LOPES DE OLIVEIRA
SECRETARIA DE FINANÇAS
134 646 804-51



Fonte	Vinculo	Descrição	PREVISÃO	
			RECEITA	DESPESA
1	Recursos do Exercício Corrente		61.100.000,00	61.100.000,00
000	Recursos Livres da União		14.430.613,15	14.430.613,15
05	Recursos do FUNDEB		13.857.000,00	13.857.000,00
15400000	Transferências do FUNDEB - Impostos e Transferências de Impostos (Demais Di		2.864.410,00	2.864.410,00
1.540	Transferências do FUNDEB - Impostos e Transferências de Impostos (Exerc.Corrent		2.864.410,00	2.864.410,00
118	Transf. do FUNDEB - Entrada de Recursos		2.864.410,00	2.864.410,00
118.030	Transferências do FUNDEB 30%		2.864.410,00	2.864.410,00
15401070	Transferências do FUNDEB - Impostos e Transferências de Impostos (Professores		9.542.590,00	9.542.590,00
1.540	Transferências do FUNDEB - Impostos e Transferências de Impostos (Exerc.Corrent		9.542.590,00	9.542.590,00
118	Transf. do FUNDEB - Entrada de Recursos		9.542.590,00	9.542.590,00
118.070	Transferências do FUNDEB 70%		9.542.590,00	9.542.590,00
15410000	Transferências do FUNDEB - Complementação da União - VAAF - FUNDEB 30%		330.000,00	330.000,00
1.541	Transferências do FUNDEB - Complementação da União - VAAF (Exerc.Corrente)		330.000,00	330.000,00
118	COMPLEMENTAÇÃO FUNDEB		330.000,00	330.000,00
118.004	VAAF 30%		330.000,00	330.000,00
15411070	Transferências do FUNDEB - Complementação da União - VAAF - FUNDEB 70%		770.000,00	770.000,00
1.541	Transferências do FUNDEB - Complementação da União - VAAF (Exerc.Corrente)		770.000,00	770.000,00
118	COMPLEMENTAÇÃO FUNDEB		770.000,00	770.000,00
118.003	VAAF 70%		770.000,00	770.000,00
15420000	Transferências do FUNDEB - Complementação da União - VAAT - FUNDEB 30%		30.000,00	30.000,00
1.542	Transferências do FUNDEB - Complementação da União - VAAT (Exerc.Corrente)		30.000,00	30.000,00
118	COMPLEMENTAÇÃO FUNDEB		30.000,00	30.000,00
118.001	VAAT 30%		30.000,00	30.000,00
15421070	Transferências do FUNDEB - Complementação da União - VAAT - FUNDEB 70%		70.000,00	70.000,00
1.542	Transferências do FUNDEB - Complementação da União - VAAT (Exerc.Corrente)		70.000,00	70.000,00
118	COMPLEMENTAÇÃO FUNDEB		70.000,00	70.000,00
118.002	VAAT 70%		70.000,00	70.000,00
15430000	Transferências do FUNDEB - Complementação da União - VAAR (Recursos do E		50.000,00	50.000,00
1.543	Transferências do FUNDEB - Complementação da União - VAAR (Exerc.Corrente)		50.000,00	50.000,00
118	COMPLEMENTAÇÃO FUNDEB		50.000,00	50.000,00
118.005	VAAR		50.000,00	50.000,00
21	Recursos do Programa Dinheiro Direto na Escola - PDDE		17.000,00	17.000,00
15510000	Transferências de Recursos do FNDE Referentes ao Programa Dinheiro Direto n		17.000,00	17.000,00
1.551	Transferências de Recursos do FNDE referentes ao Programa Dinheiro Direto na Es		17.000,00	17.000,00
121	Transf. de Recursos do FNDE - PDDE		17.000,00	17.000,00
121.001	Transf. de Recursos do FNDE - PDDE		17.000,00	17.000,00
22	Recursos do Programa Nacional de Alimentação Escolar - PNAE		415.000,00	415.000,00
15520000	Transferências de Recursos do FNDE Referentes ao Programa Nacional de Alim		415.000,00	415.000,00
1.552	Transferências de Recursos do FNDE referentes ao Programa Nacional de Alimenta		415.000,00	415.000,00
122	Transf. de Recursos do FNDE - PNAE		415.000,00	415.000,00
122.001	Transf. de Recursos do FNDE - PNAE		415.000,00	415.000,00
23	Recursos do Programa Nacional de Apoio ao Transporte Escolar - PNATE		145.613,15	145.613,15
15530000	Transferências de Recursos do FNDE Referentes ao Programa Nacional de Apo		145.613,15	145.613,15
1.553	Transferências de Recursos do FNDE Referentes ao Programa Nacional de Apoio a		145.613,15	145.613,15
123	Transf. de Recursos do FNDE - PNATE		145.613,15	145.613,15
123.001	Transf. de Recursos do FNDE - PNATE		145.613,15	145.613,15
24	Duas Transferências do FNDE		195.000,00	195.000,00



Fonte	Vínculo	Descrição	PREVISÃO	
			RECEITA	DESPESA
000	Recursos Livres da União		14.430.613,15	14.430.613,15
24	Outras Transferências do FNDE		196.000,00	196.000,00
15700000	Transferências do Governo Federal referentes a Convênios ou de Contratos de F		196.000,00	196.000,00
1.570	Transferências do Governo Federal referentes a Convênios e Instrumentos Congêni		196.000,00	196.000,00
124	Outras Transf. de Recursos do FNDE		196.000,00	196.000,00
124.001	Outras Transferências de Recursos - FNDE		196.000,00	196.000,00
002	Atividades-em da Seguridade Social		496.500,00	496.500,00
16	Transferências de Recursos pelo FNAS		496.500,00	496.500,00
16600000	Transferência de Recursos do Fundo Nacional de Assistência Social - FNAS (Re-		447.000,00	447.000,00
1.660	Transferência de Recursos do Fundo Nacional de Assistência Social - FNAS (Exerc.0		447.000,00	447.000,00
311	Transferências de Recursos do FNAS		447.000,00	447.000,00
311.001	Transferências de Recursos do FNAS		447.000,00	447.000,00
16610000	Transferência de Recursos dos Fundos Estaduais de Assistência Social (Recurs		49.500,00	49.500,00
1.661	Transferência de Recursos dos Fundos Estaduais de Assistência Social (Exerc.Corr		49.500,00	49.500,00
390	Outros Rec. Vinc. à Assistência Social		49.500,00	49.500,00
390.001	Recursos Transferidos do FEAS		49.500,00	49.500,00
012	Manutenção e Desenvolvimento do Ensino		7.962.215,71	7.962.265,71
17	Receitas de Impostos e Transferências de Impostos - Educação		7.962.215,71	7.962.265,71
18001001	Recursos de Impostos - Identificação das despesas com manutenção e desenvol		7.962.215,71	7.962.265,71
1.500	Recursos não Vinculados de Impostos (Exerc. Corrente)		7.962.215,71	7.962.265,71
111	Impostos e Transferências - Educação		7.962.215,71	7.962.265,71
111.001	Impostos e Transferências - Educação		7.962.215,71	7.962.265,71
035	Saúde		14.606.305,91	14.606.305,91
09	Recursos Transferidos pelo SUS		9.617.518,41	9.617.518,41
16000000	Transferências Fundo a Fundo de Recursos do SUS provenientes do Governo Fe		9.101.805,16	9.101.805,16
1.600	Transf.Fundo a Fundo de Recursos do SUS provenientes do Governo Federal - Bloc		7.579.805,16	7.579.805,16
214	Transferências de Recursos da União- SUS		7.579.805,16	7.579.805,16
214.001	Transferências de Recursos da União- SUS		7.579.805,16	7.579.805,16
1.604	Transferências provenientes do Governo Federal destinadas ao vencimento dos age		922.000,00	922.000,00
214	Transferências de Recursos da União- SUS		922.000,00	922.000,00
214.002	ACS		642.000,00	642.000,00
214.003	ENDEMIAS		80.000,00	80.000,00
1.606	Assistência financeira da União destinada à complementação ao pagamento dos pla		600.000,00	600.000,00
214	Transferências de Recursos da União- SUS		600.000,00	600.000,00
214.004	ENFERMAGEM		600.000,00	600.000,00
16010000	Transferências Fundo a Fundo de Recursos do SUS provenientes do Governo Fe		532.048,85	532.048,85
1.601	Transf.Fundo a Fundo de Recursos do SUS provenientes do Governo Federal - Bloc		532.048,85	532.048,85
215	Transf. da União (Investimento) - SUS		532.048,85	532.048,85
215.001	Transf. da União (Investimento) - SUS		532.048,85	532.048,85
16020000	Transferências Fundo a Fundo de Recursos do SUS provenientes do Governo Fe		75.664,40	75.664,40
1.602	Transf.Fundo a Fundo Recursos SUS provenientes Governo Federal-Bloco Manut.Aç		75.664,40	75.664,40
214	Transferências de Recursos da União- SUS		75.664,40	75.664,40
214.001	Transferências de Recursos da União- SUS		75.664,40	75.664,40
16210000	Transferências Fundo a Fundo de Recursos do SUS provenientes do Governo Es		108.000,00	108.000,00
1.621	Transferências Fundo a Fundo de Recursos do SUS provenientes do Governo Estad		108.000,00	108.000,00
213	Transferências de Recursos do Estado SUS		108.000,00	108.000,00
213.002	Transferências de Recursos do Estado SUS		108.000,00	108.000,00



Fonte	Vínculo	Descrição	PREVISÃO	
			RECEITA	DESPESA
035	Seção		14.805.305,91	14.805.305,91
18	Receitas de Impostos e Transferências de Impostos - Saúde		4.987.787,50	4.987.787,50
15001002	Recursos não Vinculados de Impostos - Identificação das despesas com ações e		4.987.787,50	4.987.787,50
1.500	Recursos não Vinculados de Impostos (Exerc. Corrente)		4.987.787,50	4.987.787,50
211	Recargas e Transf. de Impostos - Saúde		4.987.787,50	4.987.787,50
211.001	Recargas e Transf. de Impostos - SAÚDE		4.987.787,50	4.987.787,50
050	Recursos próprios livres da UO		21.627.962,83	21.728.912,93
01	Recursos Próprios		19.667.742,57	19.768.692,57
15010000	Outros Recursos não Vinculados (Recursos do Exercício Corrente)		19.667.742,57	19.768.692,57
1.501	Outros Recursos não Vinculados (Exerc. Corrente)		19.667.742,57	19.768.692,57
001	Ordinário		19.667.742,57	19.768.692,57
001.001	Recursos Próprios		19.667.742,57	19.768.692,57
62	CONSÓRCIO - RATEIO		70.541,15	70.541,15
18800000	Recursos próprios dos consórcios (Recursos do Exercício Corrente)		70.541,15	70.541,15
1.880	Recursos Próprios dos Consórcios (Exerc. Corrente)		70.541,15	70.541,15
910	RECURSOS DO CONSÓRCIO		70.541,15	70.541,15
910.001	Transferência de Recursos - RATEIO		70.541,15	70.541,15
63	CONSÓRCIO - PROGRAMAS		1.889.679,21	1.889.679,21
18800000	Recursos próprios dos consórcios (Recursos do Exercício Corrente)		1.889.679,21	1.889.679,21
1.880	Recursos Próprios dos Consórcios (Exerc. Corrente)		1.889.679,21	1.889.679,21
910	RECURSOS DO CONSÓRCIO		1.889.679,21	1.889.679,21
910.003	Transferência de Recursos - PROGRAMAS		1.889.679,21	1.889.679,21
081	Convênios		1.375.402,30	1.274.402,30
06	Recursos do Programa Estadual de Transporte Escolar - PETE		122.000,00	122.000,00
15710000	Transferências do Estado referentes a Convênios ou de Contratos de Repasse vi		122.000,00	122.000,00
1.571	Transferências do Estado referentes a Convênios e Instrumentos Congêneros vincu		122.000,00	122.000,00
125	Transf. de Conv. ou Repasse Vinc. Educação		122.000,00	122.000,00
125.001	Recursos do Prog. Trans. Estadual - PETE		122.000,00	122.000,00
28	Outras Transferências de Convênios ou Contratos de Repasse da União		991.951,15	940.951,15
17000000	Outras Transferências de Convênios ou Instrumentos Congêneros da União (Rec		991.951,15	940.951,15
1.700	Outras Transferências de Convênios ou Instrumentos Congêneros da União (Exerc. C		991.951,15	940.951,15
510	Outras Transf. de Conv. Cont. Rep. da União		991.951,15	940.951,15
510.001	Outras Transf. de Conv. Cont. Rep. da União		991.951,15	940.951,15
81	Recursos de Convênios		261.451,15	211.451,15
17010000	Outras Transferências de Convênios ou Instrumentos Congêneros dos Estados (I		261.451,15	211.451,15
1.701	Outras Transferências de Convênios ou Instrumentos Congêneros dos Estados (Exe		261.451,15	211.451,15
520	Outras Transf. Conv. Cont. Rep. dos Estados		261.451,15	211.451,15
520.001	Outras Transf. Conv. Cont. Rep. dos Estados		261.451,15	211.451,15
213	Transferência das Cotas Estaduais e Municipais do Salário-Educação		402.000,00	402.000,00
20	Recursos do Salário-Educação		402.000,00	402.000,00
15500000	Transferência do Salário-Educação (Recursos do Exercício Corrente)		402.000,00	402.000,00
1.550	Transferência do Salário-Educação (Exerc. Corrente)		402.000,00	402.000,00
120	Transferências do Salário-Educação		402.000,00	402.000,00
120.001	Transferências do Salário-Educação		402.000,00	402.000,00
TOTAL			61.100.000,00	61.100.000,00



Fonte	Vínculo	Descrição	PREVISÃO	
			RECEITA	DESPESA

LEGENDA

- FRI: Fonte de Recurso Idosa
- FRG: Fonte de Recurso Grupo
- FRG: Fonte de Recurso Código
- DET: Fonte de Recurso Detalhamento
- STN: Fonte de Recurso STN
- VG: Vínculo Grupo
- VC: Vínculo Código



RILDETE CELSO PELLEGRINO DE MACEDO OLIVEIRA
PREFEITA
009 800 914-99



KETLEN LAYANE LOPES DE OLIVEIRA
SECRETÁRIA DE FINANÇAS
134 648 804-51



PREFEITURA MUNICIPAL DE JAQUEIRA

Avenida Francisco Pellegrino, 162 - CNPJ:01613989/0001-71
Orçamento Programa - Exercício de 2024

Anexo 01

Página 1

DEMONSTRATIVO DA RECEITA E DESPESA SEGUNDO AS CATEGORIAS ECONOMICAS
(Inc. II, §1º, Art.2º)

RECEITA	R\$	R\$	DESPESA	R\$	R\$
RECEITAS CORRENTES			DESPESAS CORRENTES		
IMPOSTOS, TAXAS E CONTRIBUIÇÕES DE MELHORIA	1.203.000,00		PESSOAL E ENCARGOS SOCIAIS	34.116.000,00	
CONTRIBUIÇÕES	136.000,00		OUTRAS DESPESAS CORRENTES	21.612.000,00	
RECEITA PATRIMONIAL	308.000,00				
TRANSFERÊNCIAS CORRENTES	59.712.750,00		SUB TOTAL		55.728.000,00
OUTRAS RECEITAS CORRENTES	74.000,00				
(R) DEDUÇÕES DO FUNDEB	-6.133.750,00		TOTAL		55.728.000,00
SUB TOTAL		55.300.000,00	DEFICIT DO ORCAMENTO CORRENTE		428.000,00
DEFICIT DO ORCAMENTO CORRENTE		428.000,00	DESPESAS DE CAPITAL		
TOTAL		55.728.000,00	INVESTIMENTOS	4.320.000,00	
RECEITAS DE CAPITAL			AMORTIZAÇÃO DA DÍVIDA	500.000,00	
TRANSFERÊNCIAS DE CAPITAL	5.800.000,00		SUB TOTAL		4.820.000,00
SUB TOTAL		5.800.000,00	RESERVA DE CONTINGENCIA		552.000,00
TOTAL		5.800.000,00	TOTAL		5.372.000,00
RESUMO			RESUMO		
RECEITAS CORRENTES	61.433.750,00		DESPESAS CORRENTES	55.728.000,00	
DEDUÇÕES DA RECEITA CORRENTE	-6.133.750,00		DESPESAS DE CAPITAL	4.820.000,00	
RECEITAS DE CAPITAL	5.800.000,00		RESERVA DE CONTINGENCIA	552.000,00	
TOTAL DE RECEITAS		61.100.000,00	TOTAL DE DESPESA		61.100.000,00
DEFICIT (REPASSE A RECEBER)	0,00		TOTAL		61.100.000,00
TOTAL		61.100.000,00			



Orçamento Programa - Exercício de 2024

RECEITAS SEGUNDO AS CATEGORIAS ECONOMICAS

Código	Especificação	F.R.	Desdobramento	SubCategoria Fonte	Categoria Econômica
1000.00.0	RECEITAS CORRENTES	0.000.000			61.433.750,00
1100.00.0	IMPOSTOS, TAXAS E CONTRIBUIÇÕES DE MELHORA	0.000.000		1.203.000,00	
1110.00.0	IMPOSTOS	0.000.000		1.170.000,00	
1112.00.0	IMPOSTOS SOBRE O PATRIMÔNIO	0.003.000	124.000,00		
1112.50.0	IMPOSTO SOBRE A PROPRIEDADE RÚRICA E TERRITORIAL URBANA	0.000.000	119.000,00		
1112.50.0.1	ITU - PRINCIPAL	1.050.01	118.000,00		
1112.50.0.3	ITU - DÍVIDA ATIVA	1.050.01	1.000,00		
1112.53.0	ITR-INTERMONTES	0.000.000	5.000,00		
1112.53.0.1	ITR-INTERMONTES-PRINCIPAL	1.050.01	5.000,00		
1113.00.0	IMPOSTOS SOBRE A RENDA E PROVENTOS DE QUALQUER NATUREZA	0.000.000	832.000,00		
1113.03.0	IMPOSTO SOBRE A RENDA - RETIDO NA FONTE	0.000.000	832.000,00		
1113.03.1.0	IMPOSTO SOBRE A RENDA - RETIDO NA FONTE - TRABALHO	0.000.000	832.000,00		
1113.03.1.1	IRRF-TRABALHO-PRINCIPAL	1.050.01	832.000,00		
1114.00.0	IMPOSTO PRODUÇÃO CIRCULAÇÃO MERCADORIAS SERVIÇOS	0.000.000	214.000,00		
1114.51.0	IMPOSTOS SOBRE SERVIÇOS	0.000.000	214.000,00		
1114.51.1.0	IMPOSTO SOBRE SERVIÇOS DE QUALQUER NATUREZA - ISSQN	0.000.000	214.000,00		
1114.51.1.1	ISSQN - PRINCIPAL	1.050.01	212.000,00		
1114.51.1.3	ISSQN- DÍVIDA ATIVA	1.050.01	2.000,00		
1120.00.0	TAXAS	0.000.000		33.000,00	
1122.00.0	TAXAS PELA PRESTAÇÃO DE SERVIÇOS	0.000.000	33.000,00		
1122.01.0	TAXAS PELA PRESTAÇÃO DE SERVIÇOS EM GERAL	0.000.000	33.000,00		
1122.01.0.1	TAXAS PELA PRESTAÇÃO DE SERVIÇOS EM GERAL - PRINCIPAL	1.035.18	1.000,00		
1122.01.0.1	TAXAS PELA PRESTAÇÃO DE SERVIÇOS EM GERAL - PRINCIPAL	1.050.01	32.000,00		
1200.00.0	CONTRIBUIÇÕES	0.000.000		136.000,00	
1240.00.0	CONTRIBUIÇÃO PARA O CUSTEIO DO SERVIÇO DE ILUMINAÇÃO PÚBLICA	0.000.000	136.000,00		
1241.00.0	CONTRIBUIÇÃO PARA O CUSTEIO DO SERVIÇO DE ILUMINAÇÃO PÚBLICA	0.000.000	136.000,00		
1241.50.0	CONTRIBUIÇÃO PARA O CUSTEIO DO SERVIÇO DE ILUMINAÇÃO PÚBLICA	0.000.000	136.000,00		
1241.50.0.1	CONTRIBUIÇÃO PARA O CUSTEIO DO SERVIÇO DE ILUMINAÇÃO PÚBLICA	1.050.01	136.000,00		
1300.00.0	RECEITA PATRIMONIAL	0.000.000		308.000,00	
1320.00.0	VALORES MOBILIÁRIOS	0.000.000		308.000,00	
1321.00.0	JUROS E CORREÇÃO MONETÁRIA	0.000.000	308.000,00		
1321.01.0	REMUNERAÇÃO DE DEPÓSITOS BANCÁRIOS	0.000.000	308.000,00		
1321.01.0.1	REMUNERAÇÃO DE DEPÓSITOS BANCÁRIOS - PRINCIPAL	1.000.05	10.800,00		
1321.01.0.1	REMUNERAÇÃO DE DEPÓSITOS BANCÁRIOS - PRINCIPAL	1.000.05	75.200,00		
1321.01.0.1	REMUNERAÇÃO DE DEPÓSITOS BANCÁRIOS - PRINCIPAL	1.000.21	1.000,00		
1321.01.0.1	REMUNERAÇÃO DE DEPÓSITOS BANCÁRIOS - PRINCIPAL	1.000.22	1.000,00		
1321.01.0.1	REMUNERAÇÃO DE DEPÓSITOS BANCÁRIOS - PRINCIPAL	1.000.23	1.000,00		
1321.01.0.1	REMUNERAÇÃO DE DEPÓSITOS BANCÁRIOS - PRINCIPAL	1.002.16	1.000,00		
1321.01.0.1	REMUNERAÇÃO DE DEPÓSITOS BANCÁRIOS - PRINCIPAL	1.002.16	500,00		
1321.01.0.1	REMUNERAÇÃO DE DEPÓSITOS BANCÁRIOS - PRINCIPAL	1.012.17	9.500,00		
1321.01.0.1	REMUNERAÇÃO DE DEPÓSITOS BANCÁRIOS - PRINCIPAL	1.035.09	8.000,00		
1321.01.0.1	REMUNERAÇÃO DE DEPÓSITOS BANCÁRIOS - PRINCIPAL	1.035.09	83.489,55		
1321.01.0.1	REMUNERAÇÃO DE DEPÓSITOS BANCÁRIOS - PRINCIPAL	1.035.09	39.000,00		
1321.01.0.1	REMUNERAÇÃO DE DEPÓSITOS BANCÁRIOS - PRINCIPAL	1.035.18	1.000,00		
1321.01.0.1	REMUNERAÇÃO DE DEPÓSITOS BANCÁRIOS - PRINCIPAL	1.050.01	69.500,00		
1321.01.0.1	REMUNERAÇÃO DE DEPÓSITOS BANCÁRIOS - PRINCIPAL	1.050.82	30,44		
1321.01.0.1	REMUNERAÇÃO DE DEPÓSITOS BANCÁRIOS - PRINCIPAL	1.050.83	1.500,00		
1321.01.0.1	REMUNERAÇÃO DE DEPÓSITOS BANCÁRIOS - PRINCIPAL	1.081.08	2.000,00		
1321.01.0.1	REMUNERAÇÃO DE DEPÓSITOS BANCÁRIOS - PRINCIPAL	1.081.28	1.000,00		
1321.01.0.1	REMUNERAÇÃO DE DEPÓSITOS BANCÁRIOS - PRINCIPAL	1.081.31	500,00		



Orçamento Programa - Exercício de 2024
RECEITAS SEGUNDO AS CATEGORIAS ECONOMICAS

Código	Especificação	F.R.	Desdobramento	SubCategoria Fonte	Categoria Econômica
1321.01.0.1	PRINCIPAL	1.213.20	2.000,00		
1700.00.0.0	TRANSFERÊNCIAS CORRENTES	0.000.000		69.712.750,00	
1710.00.0.0	TRANSFERÊNCIAS BALANÇO E DE SUAS ENTIDADES	0.000.000		38.218.310,07	
1711.00.0.0	TRANSFERÊNCIAS DECORRENTES DE PARTICIPAÇÃO NA RECEITA DA UNI	0.000.000	25.930.896,92		
1711.51.0.0	COTA-PARTE DO FUNDO DE PARTICIPAÇÃO DOS MUNICÍPIOS - FPM	0.000.000	25.918.196,92		
1711.51.1.0	COTA-PARTE DO FUNDO DE PARTICIPAÇÃO DOS MUNICÍPIOS - COTA ME	0.000.000	23.722.500,00		
1711.51.1.1	COTA-PARTE DO FPM- COTA MENSAL - PRINCIPAL	1.012.17	5.249.671,56		
1711.51.1.1	COTA-PARTE DO FPM- COTA MENSAL - PRINCIPAL	1.035.18	3.795.600,00		
1711.51.1.1	COTA-PARTE DO FPM- COTA MENSAL - PRINCIPAL	1.050.01	14.677.228,44		
1711.51.2.0	COTA-PARTE DO FUNDO DE PARTICIPAÇÃO DOS MUNICÍPIOS - COTAS E	0.000.000	2.195.696,92		
1711.51.2.1	COTA-PARTE DO FPM- COTAS EXTRAORDINARIAS - PRINCIPAL	1.012.17	896.106,64		
1711.51.2.1	COTA-PARTE DO FPM- COTAS EXTRAORDINARIAS - PRINCIPAL	1.050.01	1.229.590,28		
1711.52.0.0	COTA-PARTE DO IMPOSTO SOBRE A PROPRIEDADE TERRITORIAL RURAL	0.000.000	12.500,00		
1711.52.0.1	COTA-PARTE DO IMP. PROPRIED.TERRIT.RURAL - PRINCIPAL	1.012.17	3.125,00		
1711.52.0.1	COTA-PARTE DO IMP. PROPRIED.TERRIT.RURAL - PRINCIPAL	1.035.18	1.675,00		
1711.52.0.1	COTA-PARTE DO IMP. PROPRIED.TERRIT.RURAL - PRINCIPAL	1.030.01	7.500,00		
1712.00.0.0	TRANSFERÊNCIAS DAS COMPENSAÇÕES FINANCEIRAS PELA EXPLORAÇÃO	0.000.000	512.000,00		
1712.52.0.0	COTA-PARTE DA COMPENSAÇÃO FINANCEIRA PELA PRODUÇÃO DE PETRÓL	0.000.000	512.000,00		
1712.52.4.0	COTA-PARTE DO FUNDO ESPECIAL DO PETRÓLEO - FEP	0.000.000	512.000,00		
1712.52.4.1	COTA-PARTE DO FUNDO ESPECIAL DO PETRÓLEO - FEP - PRINCIPAL	1.050.01	512.000,00		
1713.00.0.0	TRANSFERÊNCIAS DE RECURSOS DO SISTEMA ÚNICO DE SAÚDE - SUS	0.000.000	9.094.000,00		
1713.60.0.0	TRANSFERÊNCIAS DE RECURSOS DO SISTEMA ÚNICO DE SAÚDE - SUS -	0.000.000	9.094.000,00		
1713.60.1.0	TRANSFERÊNCIAS DE RECURSOS DO BLOCO DE MANUTENÇÃO DAS AÇÕES	0.000.000	3.097.000,00		
1713.60.1.1	TRANSFERÊNCIAS DE RECURSOS DO BLOCO DE MANUTENÇÃO DAS AÇÕES	1.035.09	2.255.000,00		
1713.60.1.1	TRANSFERÊNCIAS DE RECURSOS DO BLOCO DE MANUTENÇÃO DAS AÇÕES	1.035.09	842.000,00		
1713.60.2.0	TRANSFERÊNCIAS DE RECURSOS DO BLOCO DE MANUTENÇÃO DAS AÇÕES	0.000.000	5.158.000,00		
1713.60.2.1	TRANSFERÊNCIAS DE RECURSOS DO BLOCO DE MANUTENÇÃO DAS AÇÕES	1.035.09	75.654,40		
1713.60.2.1	TRANSFERÊNCIAS DE RECURSOS DO BLOCO DE MANUTENÇÃO DAS AÇÕES	1.035.09	5.082.336,60		
1713.60.3.0	TRANSFERÊNCIAS DE RECURSOS DO BLOCO DE MANUTENÇÃO DAS AÇÕES	0.000.000	150.000,00		
1713.60.3.1	TRANSFERÊNCIAS DE RECURSOS DO BLOCO DE MANUTENÇÃO DAS AÇÕES	1.035.09	70.000,00		
1713.60.3.1	TRANSFERÊNCIAS DE RECURSOS DO BLOCO DE MANUTENÇÃO DAS AÇÕES	1.035.09	80.000,00		
1713.60.4.0	TRANSFERÊNCIAS DE RECURSOS DO BLOCO DE MANUTENÇÃO DAS AÇÕES	0.000.000	89.000,00		
1713.60.4.1	TRANSFERÊNCIAS DE RECURSOS DO BLOCO DE MANUTENÇÃO DAS AÇÕES	1.035.09	89.000,00		
1713.60.5.0	TRANSFERÊNCIAS DE RECURSOS DO BLOCO DE MANUTENÇÃO DAS AÇÕES	0.000.000	600.000,00		
1713.60.5.1	TRANSFERÊNCIAS DE RECURSOS DO BLOCO DE MANUTENÇÃO DAS AÇÕES	1.035.09	600.000,00		
1714.00.0.0	TRANSFERÊNCIAS DE RECURSOS DO FUNDO NACIONAL DO DESENVOLVIME	0.000.000	974.613,15		
1714.50.0.0	TRANSFERÊNCIAS DO SALÁRIO-EDUCAÇÃO	0.000.000	400.000,00		
1714.50.0.1	TRANSFERÊNCIAS DO SALÁRIO-EDUCAÇÃO - PRINCIPAL	1.213.20	400.000,00		
1714.51.0.0	TRANSFERÊNCIAS DIRETAS DO FNDE REFERENTES AO PROGRAMA DINHE	0.000.000	16.000,00		
1714.51.0.1	TRANSFERÊNCIAS DIRETAS DO FNDE REFERENTES AO PROGRAMA DINHE	1.000.21	16.000,00		
1714.52.0.0	TRANSFERÊNCIAS REFERENTES AO PROGRAMA NACIONAL DE ALIMENTAÇ	0.000.000	414.000,00		
1714.52.0.1	TRANSFERÊNCIAS REFERENTES AO PROGRAMA NACIONAL DE ALIMENTAÇ	1.000.22	414.000,00		
1714.53.0.0	TRANSFERÊNCIAS REFERENTES AO PROGRAMA NACIONAL DE APOIO AO T	0.000.000	144.613,15		
1714.53.0.1	TRANSFERÊNCIAS REFERENTES AO PROGRAMA NACIONAL DE APOIO AO T	1.000.23	144.613,15		
1715.00.0.0	TRANSFERÊNCIAS DE RECURSOS DE COMPLEMENTAÇÃO DA UNIDADE FUN	0.000.000	1.250.000,00		
1715.50.0.0	TRANSFERÊNCIAS DE RECURSOS DE COMPLEMENTAÇÃO DA UNIDADE FUN	0.000.000	100.000,00		



Orçamento Programa - Exercício de 2024

RECEITAS SEGUNDO AS CATEGORIAS ECONOMICAS

Código	Especificação	F.R.	Desdobramento	SubCategoria Fonte	Categoria Econômica
1715.50.0.1	TRANSFERÊNCIAS DE RECURSOS DE COMPLEMENTAÇÃO DA UNIÃO AO FUN	1.000.05	30.000,00		
1715.50.0.1	TRANSFERÊNCIAS DE RECURSOS DE COMPLEMENTAÇÃO DA UNIÃO AO FUN	1.000.05	70.000,00		
1715.51.0.0	TRANSFERÊNCIAS DE RECURSOS DE COMPLEMENTAÇÃO DA UNIÃO AO FUN	0.000.000	1.100.000,00		
1715.51.0.1	TRANSFERÊNCIAS DE RECURSOS DE COMPLEMENTAÇÃO DA UNIÃO AO FUN	1.000.05	770.000,00		
1715.51.0.1	TRANSFERÊNCIAS DE RECURSOS DE COMPLEMENTAÇÃO DA UNIÃO AO FUN	1.000.05	330.000,00		
1715.52.0.0	TRANSFERÊNCIAS DE RECURSOS DE COMPLEMENTAÇÃO DA UNIÃO AO FUN	0.000.000	50.000,00		
1715.52.0.1	TRANSFERÊNCIAS DE RECURSOS DE COMPLEMENTAÇÃO DA UNIÃO AO FUN	1.000.05	50.000,00		
1716.00.0.0	TRANSFERÊNCIAS DE RECURSOS DO FUNDO NACIONAL DE ASSISTÊNCIA	0.000.000	446.000,00		
1716.00.0.0	TRANSFERÊNCIAS DE RECURSOS DO FUNDO NACIONAL DE ASSISTÊNCIA	0.000.000	446.000,00		
1716.00.0.1	TRANSFERÊNCIAS DE RECURSOS DO FUNDO NACIONAL DE ASSISTÊNCIA	1.002.16	446.000,00		
1718.00.0.0	OUTRAS TRANSFERÊNCIAS DE RECURSOS DA UNIÃO E DE SUAS ENTIDAD	0.000.000	11.000,00		
1718.00.0.0	OUTRAS TRANSFERÊNCIAS DE RECURSOS DA UNIÃO E DE SUAS ENTIDAD	0.000.000	11.000,00		
1718.00.0.1	OUTRAS TRANSF. DE RECURSOS DA UNIÃO E DE SUAS ENTID. - PRINCIPAL	1.050.01	11.000,00		
1720.00.0.0	TRANSFERÊNCIAS DOS ESTADOS E DO DISTRITO FEDERAL E DE SUAS E	0.000.000		7.214.750,01	
1721.00.0.0	PARTICIPAÇÃO NA RECEITA DOS ESTADOS E DISTRITO FEDERAL	0.000.000	6.945.750,01		
1721.50.0.0	COTA-PARTE DO ICMS	0.000.000	6.356.250,01		
1721.50.0.1	COTA-PARTE DO ICMS - PRINCIPAL	1.012.17	1.568.437,51		
1721.50.0.1	COTA-PARTE DO ICMS - PRINCIPAL	1.035.18	1.080.137,50		
1721.50.0.1	COTA-PARTE DO ICMS - PRINCIPAL	1.050.01	3.687.675,00		
1721.51.0.0	COTA-PARTE DO IPVA	0.000.000	595.000,00		
1721.51.0.1	COTA-PARTE DO IPVA - PRINCIPAL	1.012.17	138.750,00		
1721.51.0.1	COTA-PARTE DO IPVA - PRINCIPAL	1.035.18	94.350,00		
1721.51.0.1	COTA-PARTE DO IPVA - PRINCIPAL	1.050.01	321.900,00		
1721.52.0.0	COTA-PARTE DO IPI - MUNICÍPIOS	0.000.000	22.500,00		
1721.52.0.1	COTA-PARTE DO IPI - MUNICÍPIOS - PRINCIPAL	1.012.17	5.625,00		
1721.52.0.1	COTA-PARTE DO IPI - MUNICÍPIOS - PRINCIPAL	1.035.18	3.825,00		
1721.52.0.1	COTA-PARTE DO IPI - MUNICÍPIOS - PRINCIPAL	1.050.01	13.050,00		
1721.53.0.0	COTA-PARTE DA CONTRIBUIÇÃO DE INTERVENÇÃO NO DOMÍNIO ECONÔM	0.000.000	12.000,00		
1721.53.0.1	COTA-PARTE CONTRIB. INTERVENÇÃO NO DOMÍNIO ECON. - PRINCIPAL	1.050.01	12.000,00		
1723.00.0.0	TRANSFERÊNCIAS DE RECURSOS DO SISTEMA UNICO DE SAÚDE - SUS	0.000.000	100.000,00		
1723.00.0.0	TRANSFERÊNCIAS DE RECURSOS DO SISTEMA UNICO DE SAÚDE - SUS	0.000.000	100.000,00		
1723.00.0.1	TRANSFERÊNCIAS DE RECURSOS DO SISTEMA UNICO DE SAÚDE - SUS	1.035.09	100.000,00		
1724.00.0.0	TRANSFERÊNCIAS DE CONVÊNIO DOS ESTADOS E DF E DE SUAS ENTID	0.000.000	120.000,00		
1724.01.0.0	TRANSFERÊNCIAS DE CONVÊNIO DOS ESTADOS DESTINADAS A PROGRAM	0.000.000	120.000,00		
1724.01.0.1	TRANSFERÊNCIAS DE CONVÊNIO DOS ESTADOS DESTINADAS A PROGRAM	1.081.06	120.000,00		
1729.00.0.0	OUTRAS TRANSFERÊNCIAS DOS ESTADOS E DISTRITO FEDERAL	0.000.000	49.000,00		
1729.01.0.0	TRANSFERÊNCIAS DE ESTADOS DESTINADAS A ASSISTÊNCIA SOCIAL	0.000.000	49.000,00		
1729.01.0.1	TRANSF. DE ESTADOS À ASSISTÊNCIA SOCIAL - PRINCIPAL	1.002.18	49.000,00		
1730.00.0.0	TRANSFERÊNCIAS DOS MUNICÍPIOS E DE SUAS ENTIDADES	0.000.000		1.958.889,92	
1730.00.0.0	OUTRAS TRANSFERÊNCIAS DOS MUNICÍPIOS	0.000.000	1.958.889,92		
1730.50.0.0	TRANSFERÊNCIAS DE MUNICÍPIOS A CONSÓRCIOS PÚBLICOS	0.000.000	1.958.889,92		
1730.50.0.1	TRANSFERÊNCIAS DE MUNICÍPIOS A CONSÓRCIOS PÚBLICOS - PRINCIP	1.050.82	70.510,71		
1730.50.0.1	TRANSFERÊNCIAS DE MUNICÍPIOS A CONSÓRCIOS PÚBLICOS - PRINCIP	1.050.83	1.888.179,21		
1750.00.0.0	TRANSFERÊNCIAS DE OUTRAS INSTITUIÇÕES PÚBLICAS	0.000.000		12.321.000,00	
1751.00.0.0	TRANSFERÊNCIAS DE RECURSOS DO FUNDO DE MANUTENÇÃO E DESENVOL	0.000.000	12.321.000,00		
1751.50.0.0	TRANSFERÊNCIAS DE RECURSOS DO FUNDO DE MANUTENÇÃO E DESENVOL	0.000.000	12.321.000,00		
1751.50.0.1	TRANSFERÊNCIAS DE RECURSOS DO FUNDO - PRINCIPAL	1.000.05	2.853.610,00		
1751.50.0.1	TRANSFERÊNCIAS DE RECURSOS DO FUNDO - PRINCIPAL	1.000.05	9.467.390,00		



Orçamento Programa - Exercício de 2024

RECEITAS SEGUNDO AS CATEGORIAS ECONOMICAS

Código	Especificação	F.R.	Desdobramento	SubCategoria Fonte	Categoria Econômica
1900.00.0.0	OUTRAS RECEITAS CORRENTES	0.000.000		74.000,00	
1920.00.0.0	INDENIZAÇÕES, RESTITUIÇÕES E RESSARCIMENTOS	0.000.000		74.000,00	
1922.00.0.0	RESTITUIÇÕES	0.000.000	74.000,00		
1922.99.0.0	OUTRAS RESTITUIÇÕES	0.000.000	74.000,00		
1922.99.0.1	OUTRAS RESTITUIÇÕES - PRINCIPAL	1.012,17	1.000,00		
1922.99.0.1	OUTRAS RESTITUIÇÕES - PRINCIPAL	1.035,19	10.000,00		
1922.99.0.1	OUTRAS RESTITUIÇÕES - PRINCIPAL	1.000,01	63.000,00		
2000.00.0.0	RECEITAS DE CAPITAL	0.000.000			5.800.000,00
2400.00.0.0	TRANSFERÊNCIAS DE CAPITAL	0.000.000		5.800.000,00	
2410.00.0.0	TRANSFERÊNCIAS DA UNIÃO E DE SUAS ENTIDADES	0.000.000		4.829.951,15	
2411.00.0.0	TRANSFERÊNCIAS DE RECURSOS DO SISTEMA ÚNICO DE SAÚDE - SUS	0.000.000	223.000,00		
2411.51.0.0	TRANSFERÊNCIAS DE RECURSOS DO SISTEMA ÚNICO DE SAÚDE - SUS	0.000.000	223.000,00		
2411.51.1.0	TRANSFERÊNCIAS DE RECURSOS DO BLOCO DE ESTRUTURAÇÃO DA REDE	0.000.000	223.000,00		
2411.51.1.1	TRANSF.SUS.ALDOCONSTRUTIVIDADE SAÚDE-ATENC.PRIMARIA-PRINCIPAL	1.035,09	223.000,00		
2414.00.0.0	TRANSFERÊNCIAS DE CONVÊNIOS DA UNIÃO E DE SUAS ENTIDADES	0.000.000	1.186.951,15		
2414.51.0.0	TRANSFERÊNCIAS DE CONVÊNIOS DA UNIÃO DESTINADAS A PROGRAMAS	0.000.000	196.000,00		
2414.51.0.1	TRANSFERÊNCIAS DE CONVÊNIOS DA UNIÃO A PROG.EDUC.-PRINCIPAL	1.000,24	196.000,00		
2414.99.0.0	OUTRAS TRANSFERÊNCIAS DE CONVÊNIOS DA UNIÃO E DE SUAS ENTIDA	0.000.000	990.951,15		
2414.99.0.1	OUTRAS TRANSF.CONVÊNIOS DA UNIÃO E DE SUAS ENTID. - PRINCIPAL	1.081,26	990.951,15		
2419.00.0.0	OUTRAS TRANSFERÊNCIAS DE RECURSOS DA UNIÃO E DE SUAS ENTIDAD	0.000.000	3.620.000,00		
2419.99.0.0	OUTRAS TRANSFERÊNCIAS DE RECURSOS DA UNIÃO E DE SUAS ENTIDAD	0.000.000	3.620.000,00		
2419.99.0.1	OUTRAS TRANSF. DE RECURSOS DA UNIÃO E DE SUAS ENTID.-PRINCIP	1.000,01	3.620.000,00		
2420.00.0.0	TRANSFERÊNCIAS DOS ESTADOS E DO DISTRITO FEDERAL E DE SUAS E	0.000.000		531.000,00	
2429.00.0.0	OUTRAS TRANSFERÊNCIAS DE RECURSOS DOS ESTADOS	0.000.000	631.000,00		
2429.99.0.0	OUTRAS TRANSFERÊNCIAS DE RECURSOS DOS ESTADOS	0.000.000	631.000,00		
2429.99.0.1	OUTRAS TRANSFERÊNCIAS DE RECURSOS DOS ESTADOS - PRINCIPAL	1.035,09	270.048,85		
2429.99.0.1	OUTRAS TRANSFERÊNCIAS DE RECURSOS DOS ESTADOS - PRINCIPAL	1.081,81	260.951,15		
2490.00.0.0	DÍARIAS TRANSFERÊNCIAS DE CAPITAL	0.000.000		339.048,85	
2490.00.0.0	OUTRAS TRANSFERÊNCIAS DE CAPITAL	0.000.000	339.048,85		
2499.99.0.0	OUTRAS TRANSFERÊNCIAS DE CAPITAL	0.000.000	339.048,85		
2499.99.0.1	OUTRAS TRANSFERÊNCIAS DE CAPITAL - PRINCIPAL	1.050,01	339.048,85		
9000.00.0.0	(R) DEDUÇÕES DA RECEITA	0.000.000			-6.133.750,00
9500.00.0.0	(R) DEDUÇÕES DO FUNDEB	0.000.000		-6.133.750,00	
9510.00.0.0	(R) DEDUÇÕES DO FUNDEB	0.000.000	-6.133.750,00		
9510.00.0.0	(R) DEDUÇÕES DO FUNDEB	0.000.000		-6.133.750,00	
9510.00.0.0	(R) DEDUÇÕES DO FUNDEB	1.050,01	-6.133.750,00		
Total das Receitas (exceto Intra-Orçamentárias)					61.100.000,00

TOTALIZAÇÃO DAS RECEITAS POR CATEGORIA ECONOMICA

RECEITA CORRENTE	55.300.000,00
RECEITA DE CAPITAL	5.800.000,00

Total Geral das Receitas

61.100.000,00



PREFEITURA MUNICIPAL DE JAQUEIRA

Avenida Francisco Pellegrino, 182 - CNPJ:01613989/0001-71

Anexo 02
Página 5

Orçamento Programa - Exercício de 2024

RECEITAS SEGUNDO AS CATEGORIAS ECONOMICAS

Código	Especificação	F.R.	Desdobramento	SubCategoria Fonte	Categoria Econômica



RILDETE CELSO PELLEGRINO DE MACEDO OLIVEIRA
PREFEITA
309 850 014-55



KETLEN LAYANE LOPES DE OLIVEIRA
SECRETARIA DE FINANÇAS
134 648 354-51



NATUREZA DA DESPESA - CONSOLIDAÇÃO GERAL

Código	Especificação	Elemento	Modalidade	Grupo	Categoria Econômica
30.00.00	DESPESAS CORRENTES				55.728.000,00
31.00.00	PESSOAL E ENCARGOS SOCIAIS			34.116.000,00	
31.71.90	A DEFINIR	1.000,00			
31.71.00	TRANSFERÊNCIA A CONSÓRCIOS PÚBLICOS		1.000,00		
31.90.00	A DEFINIR	34.115.000,00			
31.90.00	APLICAÇÕES DIRETAS		34.115.000,00		
33.00.00	OUTRAS DESPESAS CORRENTES			21.612.000,00	
33.90.00	A DEFINIR	100.104,05			
33.90.00	TRANSFERÊNCIAS A INSTITUIÇÕES PRIVADAS SEM FINS LUCRATIVOS		100.104,05		
33.71.00	A DEFINIR	323.534,93			
33.71.00	TRANSFERÊNCIA A CONSÓRCIOS PÚBLICOS		323.534,93		
33.72.00	A DEFINIR	2.252.000,00			
33.72.00	Execução Orçamentária Delegada a Consórcios Públicos		2.252.000,00		
33.99.00	A DEFINIR	18.896.361,01			
33.99.00	APLICAÇÕES DIRETAS		18.896.361,01		
40.00.00	DESPESAS DE CAPITAL				4.620.000,00
44.00.00	INVESTIMENTOS			4.320.000,00	
44.20.00	A DEFINIR	26.244,89			
44.20.00	TRANSFERÊNCIAS À UNIÃO		26.244,89		
44.90.00	A DEFINIR	4.293.755,31			
44.90.00	APLICAÇÕES DIRETAS		4.293.755,31		
46.00.00	AMORTIZAÇÃO DA DÍVIDA			500.000,00	
46.90.00	A DEFINIR	500.000,00			
46.90.00	APLICAÇÕES DIRETAS		500.000,00		
90.00.00	RESERVA DE CONTINGÊNCIA				552.000,00
99.00.00	RESERVA DE CONTINGÊNCIA			552.000,00	
99.90.00	A DEFINIR	552.000,00			
99.99.00	A DEFINIR		552.000,00		
TOTAL					61.100.000,00

RIDETE CELLINE PELLEGRINO DE MACÉDO OLIVEIRA
PREFEITA
009 840 514 99

KETLEN LAYANE LOPES DE OLIVEIRA
SECRETARIA DE FINANÇAS
134 549 804-51



NATUREZA DA DESPESA POR ORGÃO

PODER ORGÃO		01 - PODER LEGISLATIVO 01 - CORPO DELIBERATIVO E SECRETARIA DA CÂMARA				
Código	Especificação	F.F.	Elemento	Modalidade	Grupo	Categoria Econômica
3.0.00.00	DESPESAS CORRENTES	0.000.000				2.010.000.00
3.1.00.00	PESSOAL E ENCARGOS SOCIAIS	0.000.000			1.330.000.00	
3.1.00.00	APLICAÇÕES DIRETAS	0.000.000		1.330.000.00		
3.1.90.00	A DEFINIR	1.000.01	1.330.000.00			
3.3.00.00	OUTRAS DESPESAS CORRENTES	0.000.000			660.000.00	
3.3.00.00	APLICAÇÕES DIRETAS	0.000.000		660.000.00		
3.3.90.00	A DEFINIR	1.000.01	660.000.00			
4.0.00.00	DESPESAS DE CAPITAL	0.000.000				180.000.00
4.4.00.00	INVESTIMENTOS	0.000.000			180.000.00	
4.4.00.00	APLICAÇÕES DIRETAS	0.000.000		180.000.00		
4.4.90.00	A DEFINIR	1.000.01	180.000.00			
4.6.00.00	AMORTIZAÇÃO DA DÍVIDA	0.000.000			0.000.00	
4.6.90.00	APLICAÇÕES DIRETAS	0.000.000		0.000.00		
4.6.90.00	A DEFINIR	1.000.01	0.000.00			
TOTAL						2.190.000.00



NATUREZA DA DESPESA POR ORGÃO

Código	Especificação	F.R.	Elemento	Modalidade	Grupo	Categoria Econômica
02	PODER EXECUTIVO					
01	GABINETE DA PREFEITA					
3.0.00.00	DESPESAS CORRENTES	0.000.000				1.072.000,00
3.1.00.00	PESSOAL E ENCARGOS SOCIAIS	0.000.000			441.000,00	
3.1.90.00	APLICAÇÕES DIRETAS	0.000.000		441.000,00		
3.1.90.01	A DEFINIR	1.000,01	441.000,00			
3.3.00.00	OUTRAS DESPESAS CORRENTES	0.000.000			571.000,00	
3.3.90.00	APLICAÇÕES DIRETAS	0.000.000		571.000,00		
3.3.90.01	A DEFINIR	1.000,01	571.000,00			
4.0.00.00	DESPESAS DE CAPITAL	0.000.000				26.000,00
4.4.00.00	INVESTIMENTOS	0.000.000			26.000,00	
4.4.90.00	APLICAÇÕES DIRETAS	0.000.000		26.000,00		
4.4.90.01	A DEFINIR	1.000,01	26.000,01			
TOTAL						1.038.000,00



NATUREZA DA DESPESA POR ORGÃO

Código	Especificação	F.R.	Elemento	Modalidade	Grupo	Categoria Econômica
0.0.00.00	DESPESAS CORRENTES	0.000.000				222.000,00
0.1.00.00	PESSOAL E ENCARGOS SOCIAIS	0.000.000			150.000,00	
0.1.90.00	APLICAÇÕES DIRETAS	0.000.000		150.000,00		
0.1.90.00	A OSFNH	1.000,01	140.000,00			
0.3.00.00	OUTRAS DESPESAS CORRENTES	0.000.000			70.000,00	
0.3.30.00	APLICAÇÕES DIRETAS	0.000.000		70.000,00		
0.3.30.00	A OSFNH	1.000,01	70.000,00			
4.0.00.00	DESPESAS DE CAPITAL	0.000.000				4.000,00
4.4.00.00	INVESTIMENTOS	0.000.000			4.000,00	
4.4.00.00	APLICAÇÕES DIRETAS	0.000.000		4.000,00		
4.4.00.00	A OSFNH	1.000,01	4.000,00			
TOTAL						224.000,00



NATUREZA DA DESPESA POR ORGÃO

Código	Especificação	F.R.	Elemento	Modalidade	Grupo	Classificação Econômica
3.0.00.00	DESPESAS CORRENTES	0.000.000				101.000.00
3.1.00.00	PESSOAL E ENCARGOS SOCIAIS	0.000.000			100.000.00	
3.1.90.00	APLICAÇÕES DIRETAS	0.000.000		100.000.00		
3.1.90.00	A DEFINIR	1.000.01	100.000.00			
3.2.00.00	OUTRAS DESPESAS CORRENTES	0.000.000			1.000.00	
3.2.90.00	APLICAÇÕES DIRETAS	0.000.000		1.000.00		
3.2.90.00	A DEFINIR	1.000.01	1.000.00			
4.0.00.00	DESPESAS DE CAPITAL	0.000.000				1.000.00
4.4.00.00	INVESTIMENTOS	0.000.000			1.000.00	
4.4.90.00	APLICAÇÕES DIRETAS	0.000.000		1.000.00		
4.4.90.00	A DEFINIR	1.000.01	1.000.00			
TOTAL						102.000,00



NATUREZA DA DESPESA POR ORGÃO

PODER ORGÃO	02 - PODER EXECUTIVO 04 - SECRETARIA DE ADMINISTRAÇÃO					
Código	Especificação	F.R.	Elemento	Modalidade	Grupo	Categoria Econômica
3.0.30.00	DESPESAS CORRENTES	0.000.000				2.200.000,00
3.1.30.00	PERSONAL E ENCARGOS SOCIAIS	0.000.000			1.000.000,00	
3.1.71.00	TRANSFERÊNCIA A CONSÓRCIOS PÚBLICOS	0.000.000		1.000,00		
3.1.71.00	A DEFINIR	1.000,01	1.000,00			
3.1.90.00	APLICAÇÕES DIRETAS	0.000.000		1.001.000,00		
3.1.90.00	A DEFINIR	1.000,01	1.001.000,00			
3.2.30.00	OUTRAS DESPESAS CORRENTES	0.000.000			1.191.000,00	
3.2.30.00	TRANSFERÊNCIAS A INSTITUIÇÕES PRIVADAS SEM FINS LUCRATIVOS	0.000.000		17.000,00		
3.2.30.00	A DEFINIR	1.000,01	17.000,00			
3.2.71.00	TRANSFERÊNCIA A CONSÓRCIOS PÚBLICOS	0.000.000		80.000,00		
3.2.71.00	A DEFINIR	1.000,01	80.000,00			
3.2.90.00	APLICAÇÕES DIRETAS	0.000.000		1.054.000,00		
3.2.90.00	A DEFINIR	1.000,01	1.054.000,00			
4.0.30.00	DESPESAS DE CAPITAL	0.000.000				16.000,00
4.4.30.00	INVESTIMENTOS	0.000.000			16.000,00	
4.4.30.00	TRANSFERÊNCIAS À UNÃO	0.000.000		6.000,00		
4.4.30.00	A DEFINIR	1.001,28	6.000,00			
4.4.90.00	APLICAÇÕES DIRETAS	0.000.000		14.000,00		
4.4.90.00	A DEFINIR	1.000,01	14.000,00			
9.0.30.00	RESERVA DE CONTINGÊNCIA	0.000.000				502.000,00
9.9.30.00	RESERVA DE CONTINGÊNCIA	0.000.000			502.000,00	
9.9.30.00	A DEFINIR	0.000.000		502.000,00		
9.9.30.00	A DEFINIR	1.000,01	502.000,00			
TOTAL						2.774.000,00



NATUREZA DA DESPESA POR ORGÃO

PODER ORGÃO		02 PODER EXECUTIVO 05 SECRETARIA DE FINANÇAS				
Código	Especificação	F.R.	Elemento	Modalidade	Grupo	Categoria Econômica
3.0.00.00	DESPESAS CORRENTES	0.000.000				3.018.941,48
3.1.00.00	PESSOAL E ENCARGOS SOCIAIS	0.000.000			1.002.020,75	
3.1.60.30	APLICAÇÕES DIRETAS	0.000.000		1.002.020,75		
3.1.60.30	A DEFINIR	1.000,01	1.002.020,75			
3.2.00.00	OUTRAS DESPESAS CORRENTES	0.000.000			1.016.920,71	
3.2.71.30	TRANSFERÊNCIA A CONSÓRCIOS PÚBLICOS	0.000.000		10.000,00		
3.2.71.30	A DEFINIR	1.000,01	10.000,00			
3.2.90.24	APLICAÇÕES DIRETAS	0.000.000		1.006.020,71		
3.2.90.24	A DEFINIR	1.000,01	1.006.020,71			
4.0.00.00	DESPESAS DE CAPITAL	0.000.000				800.000,79
4.4.00.00	INVESTIMENTOS	0.000.000			4.000,00	
4.4.90.00	APLICAÇÕES DIRETAS	0.000.000		4.000,00		
4.4.90.00	A DEFINIR	1.000,01	4.000,00			
4.5.00.00	AMORTIZAÇÃO DA DÍVIDA	0.000.000			496.000,79	
4.5.90.00	APLICAÇÕES DIRETAS	0.000.000		496.000,79		
4.5.90.00	A DEFINIR	1.000,01	496.000,79			
TOTAL						2.518.704,25



NATUREZA DA DESPESA POR ORGÃO

Código	Especificação	P.R.	Elemento	Modalidade	Grupo	Categoria Econômica
3.0.00.04	DESPESAS CORRENTES	0.000.000				2.957.000,00
3.1.00.04	PESSOAL E ENCARGOS SOCIAIS	0.000.000			2.900.000,00	
3.1.90.04	APLICAÇÕES DIRETAS	0.000.000		2.900.000,00		
3.1.90.04	A DEFINIR	1.850,91	2.900.000,00			
3.3.00.04	OUTRAS DESPESAS CORRENTES	0.000.000			357.000,00	
3.3.90.04	APLICAÇÕES DIRETAS	0.000.000		357.000,00		
3.3.90.04	A DEFINIR	1.654,91	357.000,00			
4.0.00.00	DESPESAS DE CAPITAL	0.000.000				1.689.079,43
4.4.00.00	INVESTIMENTOS	0.000.000			1.689.079,43	
4.4.90.00	APLICAÇÕES DIRETAS	0.000.000		1.689.079,43		
4.4.90.00	A DEFINIR	1.595,24	50.000,00			
4.4.90.00	A DEFINIR	1.012,17	250.000,00			
4.4.90.00	A DEFINIR	1.984,01	488.125,28			
4.4.90.00	A DEFINIR	1.081,28	655.851,15			
4.4.90.00	A DEFINIR	1.081,81	75.000,00			
TOTAL						4.647.079,43



NATUREZA DA DESPESA POR ORGÃO

Código	Específico	F.R.	Elemento	Modalidade	Grupo	Classificação Econômica
03.0.00.00	DESPESAS CORRENTES	0.000.000				251.000,00
03.1.00.00	PESSOAL E ENCARGOS SOCIAIS	0.000.000			290.000,00	
03.1.00.00	APLICAÇÕES DIRETAS	0.000.000		290.000,00		
03.1.00.00	A OCFMIR	1.000,01	290.000,00			
03.2.00.00	OUTRAS DESPESAS CORRENTES	0.000.000			3.000,00	
03.2.00.00	APLICAÇÕES DIRETAS	0.000.000		3.000,00		
03.2.00.00	A OCFMIR	1.000,01	3.000,00			
04.0.00.00	DESPESAS DE CAPITAL	0.000.000				14.000,00
04.4.00.00	INVESTIMENTOS	0.000.000			14.000,00	
04.4.00.00	APLICAÇÕES DIRETAS	0.000.000		14.000,00		
04.4.00.00	A OCFMIR	1.000,01	14.000,00			
TOTAL						267.000,00



NATUREZA DA DESPESA POR ORGÃO

PODER ORGÃO		02 PODER EXECUTIVO 12 SECRETARIA DE TRANSPORTE				
Código	Especificação	F.R.	Elemento	Modalidade	Grupo	Categoria Econômica
3.0.00.00	DESPESAS CORRENTES	0.000.000				883.880,04
3.1.00.00	PESSOAL E ENCARGOS SOCIAIS	0.000.000			493.000,00	
3.1.90.30	APLICAÇÕES DIRETAS	0.000.000		485.000,00		
3.1.90.90	A DEPNR	1.090,91	485.000,00			
3.3.00.00	OUTRAS DESPESAS CORRENTES	0.000.000			278.880,04	
3.3.00.00	APLICAÇÕES DIRETAS	0.000.000		278.880,04		
3.3.90.00	A DEPNR	1.090,91	278.880,04			
4.0.00.00	DESPESAS DE CAPITAL	0.000.000				48.000,00
4.4.00.30	INVESTIMENTOS	0.000.000			48.000,00	
4.4.00.00	APLICAÇÕES DIRETAS	0.000.000		-48.000,00		
4.4.90.30	A DEPNR	1.090,91	48.000,00			
TOTAL						720.880,04



NATUREZA DA DESPESA POR ORGÃO

PODER ORGÃO		02 - PODER EXECUTIVO 13 - SECRETARIA DE ESPORTE E LAZER				
Código	Especificação	R.R.	Elemento	Modalidade	Grupo	Categoria Econômica
3.0.00.00	DESPESAS CORRENTES	0.000.000				321.000,00
3.1.00.00	PERSONAL E ENCARGOS SOCIAIS	0.000.000			260.000,00	
3.1.90.00	APLICAÇÕES DIRETAS	0.000.000		260.000,00		
3.1.90.00	A DEFINIR	1.056,01	260.000,00			
3.2.00.00	OUTRAS DESPESAS CORRENTES	0.000.000			40.000,00	
3.2.90.00	APLICAÇÕES DIRETAS	0.000.000		40.000,00		
3.2.90.00	A DEFINIR	1.056,01	40.000,00			
4.0.00.00	DESPESAS DE CAPITAL	0.000.000				10.000,00
4.4.00.00	INVESTIMENTOS	0.000.000			10.000,00	
4.4.90.00	APLICAÇÕES DIRETAS	0.000.000		10.000,00		
4.4.90.00	A DEFINIR	1.056,01	10.000,00			
TOTAL						330.000,00



NATUREZA DA DESPESA POR ORGÃO

Código	Especificação	F.R.	Elemento	Modalidade	Grupo	Categoria Econômica
3.0.00.00	DESPESAS CORRENTES	0.000.000				1.238.000,00
3.1.00.00	PESSOAL E ENCARGOS SOCIAIS	0.000.000			900.000,00	
3.1.90.00	APLICAÇÕES DIRETAS	0.000.000		900.000,00		
3.1.90.01	A DEFINIR	1.000,01	900.000,00			
3.3.00.00	OUTRAS DESPESAS CORRENTES	0.000.000			738.000,00	
3.3.90.00	APLICAÇÕES DIRETAS	0.000.000		738.000,00		
3.3.90.01	A DEFINIR	1.000,01	738.000,00			
4.0.00.00	DESPESAS DE CAPITAL	0.000.000				60.000,00
4.4.00.00	INVESTIMENTOS	0.000.000			60.000,00	
4.4.90.00	APLICAÇÕES DIRETAS	0.000.000		60.000,00		
4.4.90.01	A DEFINIR	1.000,01	60.000,00			
TOTAL						1.238.000,00



NATUREZA DA DESPESA POR ORGÃO

Código	Especificação	F.R.	Elemento	Modalidade	Grupo	Categoria Econômica
PODER: ORGÃO	02 PODER EXECUTIVO 15 SECRETARIA DE MEIO AMBIENTE E RECURSOS HÍDRICOS					
3.0.01.00	DESPESAS CORRENTES	0.000.000				430.000,00
3.1.00.00	PESSOAL E ENCARGOS SOCIAIS	0.000.000			280.000,00	
3.1.90.00	APLICAÇÕES DIRETAS	0.000.000		280.000,00		
3.1.90.90	A DEFINIR	1.000,01	280.000,00			
3.3.00.00	OUTRAS DESPESAS CORRENTES	0.000.000			40.000,00	
3.3.00.00	APLICAÇÕES DIRETAS	0.000.000		40.000,00		
3.3.00.90	A DEFINIR	1.000,01	40.000,00			
4.0.00.00	DESPESAS DE CAPITAL	0.000.000				1.000,00
4.4.00.00	INVESTIMENTOS	0.000.000			1.000,00	
4.4.00.00	APLICAÇÕES DIRETAS	0.000.000		1.000,00		
4.4.00.90	A DEFINIR	1.000,01	1.000,00			
TOTAL						435.000,00



NATUREZA DA DESPESA POR ORGÃO

PODER ORGÃO		02 PODER EXECUTIVO 18 SECRETARIA DE POLÍTICAS PÚBLICAS JUVENTUDE E PARA A MULHER				
Código	Especificação	F.R.	Elemento	Modalidade	Grupo	Categoria Econômica
3.0.00.00	DESPESAS CORRENTES	0.000.000				300.000,00
3.1.00.00	PESSOAL E ENCARGOS SOCIAIS	0.000.000			300.000,00	
3.1.90.00	APLICAÇÕES DIRETAS	0.000.000		300.000,00		
3.1.90.10	A DEFINIR	1.000,01	300.000,00			
3.5.00.00	OUTRAS DESPESAS CORRENTES	0.004.000			00.000,00	
3.2.00.00	APLICAÇÕES DIRETAS	0.000.000		20.000,00		
3.2.60.00	A DEFINIR	1.000,01	20.000,00			
4.0.00.00	DESPESAS DE CAPITAL	0.000.000				20.000,00
4.4.00.00	INVESTIMENTOS	0.000.000			20.000,00	
4.4.90.00	APLICAÇÕES DIRETAS	0.000.000		20.000,00		
4.4.90.30	A DEFINIR	1.000,01	20.000,00			
TOTAL						340.000,00



NATUREZA DA DESPESA POR ORGÃO

Código	Especificação	F.R.	Elemento	Modalidade	Grupo	Categoria Econômica
4.0.00.00	DESPESAS DE CAPITAL	0.000.000				69.451,15
4.4.00.00	INVESTIMENTOS	0.000.000			69.451,15	
4.4.99.00	APLICAÇÕES DIRETAS	0.000.000		69.451,15		
4.4.99.01	A OBRAS	1.000,01	13.000,00			
4.4.99.02	A OBRAS	1.000,01	58.451,15			
TOTAL						69.451,15



NATUREZA DA DESPESA POR ORGÃO

PODER ORGÃO						
05 FUNDOS						
01 FUNDO MUNICIPAL DE SAÚDE						
Código	Especificação	RJ	Elemento	Modalidade	Grupo	Categoria Econômica
3.0.00.00	DESPESAS CORRENTES	0.000.000				13.779.434,87
3.1.00.00	PESSOAL E ENCARGOS SOCIAIS	0.000.000			8.206.935,47	
3.1.90.00	APLICAÇÕES DIRETAS	0.000.000		8.206.935,47		
3.1.90.00	A DOPNR	1.000,00	80.000,00			
3.1.90.00	A DOPNR	1.000,00	800.000,00			
3.1.90.00	A DOPNR	1.000,00	800.000,00			
3.1.90.00	A DOPNR	1.000,00	4.120.800,16			
3.1.90.00	A DOPNR	1.000,19	2.590.000,01			
3.3.00.00	OUTRAS DESPESAS CORRENTES	0.000.000			3.529.038,40	
3.3.00.00	TRANSFERÊNCIAS A INSTITUIÇÕES PRIVADAS SEM FINS LUCRATIVOS	0.000.000		11.000,00		
3.3.00.00	A DOPNR	1.000,16	11.000,00			
3.3.71.00	TRANSFERÊNCIA A CONSÓRCIOS PÚBLICOS	0.000.000		89.000,00		
3.3.71.00	A DOPNR	1.000,16	90.000,00			
3.3.72.00	Execução Orçamentária Delegada a Consórcios Públicos	0.000.000		52.000,00		
3.3.72.00	A DOPNR	1.000,16	52.000,00			
3.3.90.00	APLICAÇÕES DIRETAS	0.000.000		8.391.000,40		
3.3.90.00	A DOPNR	1.000,00	18.000,00			
3.3.90.00	A DOPNR	1.000,00	75.004,40			
3.3.90.00	A DOPNR	1.000,00	3.300.000,00			
3.3.90.00	A DOPNR	1.000,16	1.885.975,00			
4.0.00.00	DESPESAS DE CAPITAL	0.000.000				1.000.001,04
4.4.00.00	INVESTIMENTOS	0.000.000			1.000.001,04	
4.4.20.00	TRANSFERÊNCIAS À UNIÃO	0.000.000		21.244,69		
4.4.20.00	A DOPNR	1.000,16	21.244,69			
4.4.90.00	APLICAÇÕES DIRETAS	0.000.000		1.000.000,29		
4.4.90.00	A DOPNR	1.000,00	30.000,00			
4.4.90.00	A DOPNR	1.000,00	131.000,00			
4.4.90.00	A DOPNR	1.000,00	532.048,88			
4.4.90.00	A DOPNR	1.000,16	292.937,50			
TOTAL						14.805.305,91



NATUREZA DA DESPESA POR ORGÃO

PODER ORGÃO						
03 FUNDOS						
02 FUNDO MUNICIPAL DE ASSISTÊNCIA SOCIAL						
Código	Especificação	F.R.	Elemento	Modalidade	Grupo	Categoria Econômica
3.0.00.00	DESPESAS CORRENTES	0.000.000				2.826.500,00
3.1.00.00	PESSOAL E ENCARGOS SOCIAIS	0.000.000			1.733.000,00	
3.1.90.00	APLICAÇÕES DIRETAS	0.000.000		1.733.000,00		
3.1.90.00	A DEFINIR	1.022,16	26.000,00			
3.1.90.00	A DEFINIR	1.022,16	194.000,00			
3.1.90.00	A DEFINIR	1.090,91	1.513.000,00			
3.2.00.00	OUTRAS DESPESAS CORRENTES	0.000.000			1.093.500,00	
3.2.00.00	TRANSFERÊNCIAS A INSTITUIÇÕES PRIVADAS SEM FINS LUCRATIVOS	0.000.000		7.000,00		
3.2.50.00	A DEFINIR	1.093,54	1.000,00			
3.2.50.00	A DEFINIR	1.090,91	0.000,00			
3.2.90.00	APLICAÇÕES DIRETAS	0.000.000		1.086.500,00		
3.2.90.00	A DEFINIR	1.000,78	13.500,00			
3.2.90.00	A DEFINIR	1.000,78	197.000,00			
3.2.90.00	A DEFINIR	1.090,01	879.000,00			
4.0.00.00	DESPESAS DE CAPITAL	0.000.000				139.000,00
4.4.00.00	INVESTIMENTOS	0.000.000			139.000,00	
4.4.00.00	APLICAÇÕES DIRETAS	0.000.000		139.000,00		
4.4.00.00	A DEFINIR	1.000,16	10.000,00			
4.4.00.00	A DEFINIR	1.000,16	55.000,00			
4.4.00.00	A DEFINIR	1.000,01	74.000,00			
TOTAL						2.967.500,00



NATUREZA DA DESPESA POR ORGÃO

Código	Especificação	F.R.	Elemento	Modalidade	Grupo	Categoria Econômica
03.00.00	DESPESAS CORRENTES	0.000.000				124.000,00
03.1.00.00	PESSOAL E ENCARGOS SOCIAIS	0.000.000			71.000,00	
03.1.90.00	APLICAÇÕES DIRETAS	0.000.000		71.000,00		
03.1.90.01	A DEFINIR	1.950,01	71.000,00			
03.3.00.00	OUTRAS DESPESAS CORRENTES	0.000.000			53.000,00	
03.3.90.00	APLICAÇÕES DIRETAS	0.000.000		53.000,00		
03.3.90.01	A DEFINIR	1.950,01	53.000,00			
04.0.00.00	DESPESAS DE CAPITAL	0.000.000				1.000,00
04.4.00.00	INVESTIMENTOS	0.000.000			1.000,00	
04.4.90.00	APLICAÇÕES DIRETAS	0.000.000		1.000,00		
04.4.90.01	A DEFINIR	1.950,01	1.000,00			
TOTAL						125.000,00



NATUREZA DA DESPESA POR ORGÃO

PODER ORGÃO						
05 FUNDOS						
05 FUNDO MUNICIPAL DE EDUCAÇÃO						
Código	Especificação	F.R.	Elemento	Modalidade	Grupo	Categoria Econômica
3.3.90.00	DESPESAS CORRENTES	0.000.000				21.873.692,69
3.1.00.00	PESSOAL E ENCARGOS SOCIAIS	0.000.000			15.327.667,00	
3.1.90.90	APLICAÇÕES DIRETAS	0.000.000		15.327.667,00		
3.1.90.30	A DEFINIR	1.000,00	70.000,00			
3.1.90.30	A DEFINIR	1.000,00	864.410,00			
3.1.90.30	A DEFINIR	1.000,00	778.000,00			
3.1.90.30	A DEFINIR	1.000,00	3.542.590,00			
3.1.90.30	A DEFINIR	1.000,00	21.000,00			
3.1.90.30	A DEFINIR	1.012,17	4.208.657,00			
3.3.90.00	OUTRAS DESPESAS CORRENTES	0.000.000			6.346.225,69	
3.3.90.00	TRANSFERÊNCIAS A INSTITUIÇÕES PRIVADAS SEM FINS LUCRATIVOS	0.000.000		60.000,00		
3.3.90.00	A DEFINIR	1.312,17	60.000,00			
3.3.11.00	TRANSFERÊNCIA A CONSÓRCIOS PÚBLICOS	0.000.000		178.524,00		
3.3.11.00	A DEFINIR	1.312,17	178.524,00			
3.3.72.00	Execução Orçamentária Delegada a Consórcios Públicos	0.000.000		2.200.000,00		
3.3.72.00	A DEFINIR	1.000,00	1.950.000,00			
3.3.72.00	A DEFINIR	1.012,17	250.000,00			
3.3.90.90	APLICAÇÕES DIRETAS	0.000.000		3.997.500,67		
3.3.90.90	A DEFINIR	1.000,00	5.700,00			
3.3.90.90	A DEFINIR	1.000,00	30.000,00			
3.3.90.90	A DEFINIR	1.000,00	95.000,00			
3.3.90.90	A DEFINIR	1.000,00	428.000,00			
3.3.90.90	A DEFINIR	1.000,21	17.300,00			
3.3.90.90	A DEFINIR	1.000,00	418.000,00			
3.3.90.90	A DEFINIR	1.000,20	128.875,10			
3.3.90.90	A DEFINIR	1.000,24	55.000,00			
3.3.90.90	A DEFINIR	1.012,17	2.218.225,69			
3.3.90.90	A DEFINIR	1.001,00	68.551,32			
3.3.90.90	A DEFINIR	1.213,20	300.000,00			
4.0.00.00	DESPESAS DE CAPITAL	0.000.000				943.180,20
4.4.00.00	INVESTIMENTOS	0.000.000			943.180,20	
4.4.90.90	APLICAÇÕES DIRETAS	0.000.000		943.180,20		
4.4.90.90	A DEFINIR	1.000,00	20.000,00			
4.4.90.90	A DEFINIR	1.000,00	24.300,00			
4.4.90.90	A DEFINIR	1.000,00	131.000,00			
4.4.90.90	A DEFINIR	1.000,00	225.000,00			
4.4.90.90	A DEFINIR	1.000,00	19.000,00			
4.4.90.90	A DEFINIR	1.000,00	60.000,00			
4.4.90.90	A DEFINIR	1.012,17	367.736,18			



NATUREZA DA DESPESA POR ORGÃO

PODER ORGÃO						
03 FUNDOS 06 FUNDO MUNICIPAL DE EDUCAÇÃO						
Código	Especifinação	F.R.	Elemento	Modalidade	Grupo	Categoria Econômica
4.4.90.00	A DEFER	1.991,06	32.144,00			
4.4.90.00	A DEFER	1.213,20	42.000,00			
TOTAL						22.698.878,06



NATUREZA DA DESPESA POR ORGÃO

Código	Especificação	F.R.	Elemento	Modalidade	Grupo	Categoria Econômica
09	FUNDOS					
07	FUNDO MUNICIPAL DE CULTURA					
3.4.90.00	DESPESAS CORRENTES	0.000.000				1.025.000,00
3.1.90.00	PESSOAL E ENCARGOS SOCIAIS	0.000.000			411.000,00	
3.1.90.00	APLICAÇÕES DIRETAS	0.000.000		411.000,00		
3.1.90.00	A DEFINIR	1.000,01	411.000,00			
3.3.90.00	OUTRAS DESPESAS CORRENTES	0.000.000			1.214.000,00	
3.3.90.91	TRANSFERÊNCIAS A INSTITUIÇÕES PRIVADAS SEM FINS LUCRATIVOS	0.000.000		3.000,00		
3.3.90.91	A DEFINIR	1.000,01	3.000,00			
3.3.90.94	APLICAÇÕES DIRETAS	0.000.000		1.208.000,00		
3.3.90.94	A DEFINIR	1.000,01	1.208.000,00			
3.3.90.00	A DEFINIR	1.001,28	85.000,00			
3.3.90.10	A DEFINIR	1.001,81	85.000,00			
4.0.90.00	DESPESAS DE CAPITAL	0.000.000				28.000,00
4.4.90.00	INVESTIMENTOS	0.000.000			28.000,00	
4.4.90.00	APLICAÇÕES DIRETAS	0.000.000		28.000,00		
4.4.90.00	A DEFINIR	1.250,01	28.000,00			
TOTAL						1.454.000,00



NATUREZA DA DESPESA POR ORGÃO

PODER ORGÃO	04 CONSÓRCIOS PÚBLICOS 04 CONSÓRCIO DE MUNICÍPIOS DO AGRESTE/MATA SUL, PE - COMAGSUL					
Código	Especificação	F.R.	Elemento	Modalidade	Grupo	Categoria Econômica
3.0.00.00	DESPESAS CORRENTES	0.000.000				1.896.171,27
3.1.00.00	PESSOAL E ENCARGOS SOCIAIS	0.000.000			30.291,55	
3.1.90.00	APLICAÇÕES DIRETAS	0.000.000		30.291,55		
3.1.90.00	A DEFINIR	1.890,00	30.291,55			
3.2.00.00	OUTRAS DESPESAS CORRENTES	0.000.000			1.876.879,72	
3.2.90.00	TRANSFERÊNCIAS A INSTITUIÇÕES PRIVADAS SEM FINS LUCRATIVOS	0.000.000		104,08		
3.2.90.00	A DEFINIR	1.890,00	104,08			
3.3.00.00	APLICAÇÕES DIRETAS	0.000.000		1.876.775,68		
3.3.90.00	A DEFINIR	1.890,00	6.775,68			
3.3.90.00	A DEFINIR	1.890,00	1.870.000,00			
4.0.00.00	DESPESAS DE CAPITAL	0.000.000				11.836,37
4.4.00.00	INVESTIMENTOS	0.000.000			11.734,31	
4.4.90.00	APLICAÇÕES DIRETAS	0.000.000		11.734,31		
4.4.90.00	A DEFINIR	1.088,02	1.734,31			
4.4.90.00	A DEFINIR	1.088,00	10.000,00			
4.4.90.00	AMORTIZAÇÃO DA DÍVIDA	0.000.000			104,08	
4.4.90.00	APLICAÇÕES DIRETAS	0.000.000		104,08		
4.4.90.00	A DEFINIR	1.088,02	104,08			
TOTAL						1.711.008,64



NATUREZA DA DESPESA POR ORGÃO

PODER ORGÃO	04 - CONSÓRCIOS PÚBLICOS 05 - CONSUL					
Código	Especificação	F.R.	Elemento	Modalidade	Grupo	Categoria Econômica
3.0.90.00	DESPESAS CORRENTES	0.000.000				210.290,78
3.1.90.00	PESSOAL E ENCARGOS SOCIAIS	0.000.000			75.195,23	
3.1.90.00	APLICAÇÕES DIRETAS	0.000.000		75.195,23		
3.1.90.00	A-DEPNR	1.990,82	21.111,81			
3.1.90.00	A-DEPNR	1.990,83	57.083,42			
3.2.90.00	OUTRAS DESPESAS CORRENTES	0.000.000			140.001,53	
3.2.90.00	APLICAÇÕES DIRETAS	0.000.000		140.001,53		
3.2.90.00	A-DEPNR	1.990,82	75.480,27			
3.2.90.00	A-DEPNR	1.000,83	123.576,26			
4.0.00.00	DESPESAS DE CAPITAL	0.000.000				30.000,00
4.4.00.00	INVESTIMENTOS	0.000.000			30.717,81	
4.4.00.00	APLICAÇÕES DIRETAS	0.000.000		30.717,81		
4.4.00.00	A-DEPNR	1.000,82	1.780,20			
4.4.00.00	A-DEPNR	1.000,83	29.017,53			
4.6.00.00	AMORTIZAÇÃO DA DÍVIDA	0.000.000			290,15	
4.6.90.00	APLICAÇÕES DIRETAS	0.000.000		290,15		
4.6.90.00	A-DEPNR	1.000,83	290,15			
TOTAL						245.210,72
TOTAL GERAL						61.100.000,00

RIGETE CELSO PELLEGRINO DE MACÊDO OLIVEIRA
PREFEITA
003.660.914-99

KETLEN LAYANE LOPES DE OLIVEIRA
SECRETÁRIA DE FINANÇAS
(34 648 804-51)



Orçamento Programa - - Exercício de 2024

NATUREZA DA DESPESA POR ORGÃO E UNIDADE

Código	Especificação	F.R.	Elemento	Modalidade	Grupo	Categoria Econômica
3.0.00.00	DESPESAS CORRENTES	0.000.000				2.016.000,00
3.1.00.00	PESSOAL E ENCARGOS SOCIAIS	0.000.000			1.336.000,00	
3.1.90.00	APLICAÇÕES DIRETAS	0.000.000		1.336.000,00		
3.1.90.01	A DEFINIR	1.050,01	1.336.000,00			
3.3.00.00	OUTRAS DESPESAS CORRENTES	0.000.000			680.000,00	
3.3.90.00	APLICAÇÕES DIRETAS	0.000.000		680.000,00		
3.3.90.01	A DEFINIR	1.050,01	680.000,00			
4.0.00.00	DESPESAS DE CAPITAL	0.000.000				180.000,00
4.4.00.00	INVESTIMENTOS	0.000.000			180.000,00	
4.4.90.00	APLICAÇÕES DIRETAS	0.000.000		180.000,00		
4.4.90.01	A DEFINIR	1.050,01	180.000,00			
4.5.01.00	AMORTIZAÇÃO DA DÍVIDA	0.000.000			3.000,00	
4.5.90.00	APLICAÇÕES DIRETAS	0.000.000		3.000,00		
4.5.90.01	A DEFINIR	1.050,01	3.000,00			
TOTAL						2.189.000,00



NATUREZA DA DESPESA POR ORGÃO E UNIDADE

Código	Especificação	F.R.	Elemento	Modalidade	Grupo	Categoria Econômica
3.0.00.00	DESPESAS CORRENTES	0,000,000				800,000,00
3.1.00.00	PESSOAL E ENCARGOS SOCIAIS	0,000,000			400,000,00	
3.1.90.00	APLICAÇÕES DIRETAS	0,000,000		400,000,00		
3.1.90.00	A DEFINIR	1,050,01	400,000,00			
3.3.00.00	OUTRAS DESPESAS CORRENTES	0,000,000			400,000,00	
3.3.90.00	APLICAÇÕES DIRETAS	0,000,000		400,000,00		
3.3.90.00	A DEFINIR	1,050,01	400,000,00			
4.0.00.00	DESPESAS DE CAPITAL	0,000,000				5,000,00
4.4.00.00	INVESTIMENTOS	0,000,000			5,000,00	
4.4.90.00	APLICAÇÕES DIRETAS	0,000,000		5,000,00		
4.4.90.00	A DEFINIR	1,050,01	5,000,00			
TOTAL						805,000,00

**PREFEITURA MUNICIPAL DE JAQUEIRA**

Avenida Francisco Pellegrino, 152 - CNPJ: 01813899/0001-71

Anexo 02

Página 3

Orçamento Programa - Exercício de 2024

NATUREZA DA DESPESA POR ORGÃO E UNIDADE

PODER: 02 PODER EXECUTIVO						
ORGÃO: 01 GABINETE DA PREFEITA						
UNIDADE: 02 ORGÃO CENTRAL DO SISTEMA DE CONTROLE INTERNO						
Código	Especificação	R.R.	Elemento	Modalidade	Grupo	Categoria Econômica
3.0.01.00	DESPESAS CORRENTES	0.000.000				41.000,00
3.1.01.00	PESSOAL E ENCARGOS SOCIAIS	0.000.000			46.000,00	
3.1.90.00	APLICAÇÕES DIRETAS	0.000.000		46.000,00		
3.1.90.01	A DEFERIR	1.050,01	40.000,00			
3.3.01.00	OUTRAS DESPESAS CORRENTES	0.000.000			1.000,00	
3.3.90.00	APLICAÇÕES DIRETAS	0.000.000		1.000,00		
3.3.90.01	A DEFERIR	1.050,01	1.000,00			
4.0.00.00	DESPESAS DE CAPITAL	0.000.000				1.000,00
4.4.00.00	INVESTIMENTOS	0.000.000			1.000,00	
4.4.90.00	APLICAÇÕES DIRETAS	0.000.000		1.000,00		
4.4.90.01	A DEFERIR	1.050,01	1.000,00			
TOTAL						42.000,00



NATUREZA DA DESPESA POR ORGÃO E UNIDADE

PODER		02 PODER EXECUTIVO				
ORGÃO		01 GABINETE DA PREFEITA				
UNIDADE		03 COORDENADORIA MUNICIPAL DE DEFESA CIVIL - COMDEC				
Código	Especificação	F.R.	Elemento	Modalidade	Grupo	Categoria Econômica
3.0.00.00	DESPESAS CORRENTES	0.000.000				171.000,00
3.1.00.00	PESSOAL E ENCARGOS SOCIAIS	0.000.000			1.000,00	
3.1.90.00	APLICAÇÕES DIRETAS	0.000.000		1.000,00		
3.1.90.00	A DEPMIR	1.000,01	1.000,00			
3.3.00.00	OUTRAS DESPESAS CORRENTES	0.000.000			170.000,00	
3.3.90.00	APLICAÇÕES DIRETAS	0.000.000		170.000,00		
3.3.90.00	A DEPMIR	1.000,01	170.000,00			
4.0.00.00	DESPESAS DE CAPITAL	0.000.000				20.000,00
4.4.00.00	INVESTIMENTOS	0.000.000			20.000,00	
4.4.80.00	APLICAÇÕES DIRETAS	0.000.000		20.000,00		
4.4.80.00	A DEPMIR	1.000,01	20.000,00			
TOTAL						191.000,00

**PREFEITURA MUNICIPAL DE JAQUEIRA**

Avenida Francisco Pellegrino, 152 - CNPJ:01813388/0001-71

Anexo 02
Página 5

Orçamento Programa - Exercício de 2024

NATUREZA DA DESPESA POR ORGÃO E UNIDADE

PODER		02 - PODER EXECUTIVO				
ORGÃO		02 - SECRETARIA DE GOVERNO				
UNIDADE		01 - GABINETE DO SECRETÁRIO DE GOVERNO				
Código	Descrição	F.R.	Elemento	Modalidade	Grupo	Categoria Econômica
3.0.00.00	DESPESAS CORRENTES	0.000.000				220.000,00
3.1.00.00	PESSOAL E ENCARGOS SOCIAIS	0.000.000			190.000,00	
3.1.90.00	APLICAÇÕES DIRETAS	0.000.000		150.000,00		
3.1.90.00	A DEFINIR	1.050,01	190.000,00			
3.3.00.00	OUTRAS DESPESAS CORRENTES	0.000.000			70.000,00	
3.3.90.00	APLICAÇÕES DIRETAS	0.000.000		70.000,00		
3.3.90.00	A DEFINIR	1.050,01	70.000,00			
4.0.00.00	DESPESAS DE CAPITAL	0.000.000				4.000,00
4.4.00.00	INVESTIMENTOS	0.000.000			4.000,00	
4.4.00.00	APLICAÇÕES DIRETAS	0.000.000		4.000,00		
4.4.00.00	A DEFINIR	1.050,01	4.000,00			
TOTAL						224.000,00

**PREFEITURA MUNICIPAL DE JAQUEIRA**

Avenida Francisco Pellegrino, 162 - CNPJ:01613989/0001-71

Orçamento Programa - Exercício de 2024

NATUREZA DA DESPESA POR ORGÃO E UNIDADE

Anexo 02

Página 6

Código	Especificação	R.R.	Elemento	Modalidade	Grupo	Categoria Econômica
02	PODER EXECUTIVO					
03	PROCURADORIA DOS FEITOS DA FAZENDA MUNICIPAL					
01	GABINETE DO PROCURADOR DA FAZENDA MUNICIPAL					
3.0.00.00	DESPESAS CORRENTES	0,000,000				101,000,00
3.1.00.00	PESSOAL E ENCARGOS SOCIAIS	0,000,000			100,000,00	
3.1.90.00	APLICAÇÕES DIRETAS	0,000,000		100,000,00		
3.1.90.09	A DEPNR	1,050,01	100,000,00			
3.3.00.00	OUTRAS DESPESAS CORRENTES	0,000,000			1,000,00	
3.3.90.00	APLICAÇÕES DIRETAS	0,000,000		1,000,00		
3.3.90.09	A DEPNR	1,050,01	1,000,00			
4.0.00.00	DESPESAS DE CAPITAL	0,000,000				1,000,00
4.4.00.00	INVESTIMENTOS	0,000,000			1,000,00	
4.4.90.00	APLICAÇÕES DIRETAS	0,000,000		1,000,00		
4.4.90.09	A DEPNR	1,050,01	1,000,00			
TOTAL						102,000,00

**PREFEITURA MUNICIPAL DE JAQUEIRA**

Avenida Francisco Pelegriño, 162 - CNPJ:01613266/0001-71

Orçamento Programa - Exercício de 2024

NATUREZA DA DESPESA POR ORGÃO E UNIDADEAnexo 02
Página 7

Código	Especificação	R.R.	Elemento	Modalidade	Grupo	Categoria Econômica
02	PODER EXECUTIVO					
04	SECRETARIA DE ADMINISTRAÇÃO					
01	GABINETE DA SECRETÁRIA DE ADMINISTRAÇÃO					
3.0.00.00	DESPESAS CORRENTES	0.000.000				2.163.000,00
3.1.00.00	PESSOAL E ENCARGOS SOCIAIS	0.000.000			1.051.000,00	
3.1.71.00	TRANSFERÊNCIA A CONSÓRCIOS PÚBLICOS	0.000.000		1.000,00		
3.1.71.00	A DEFINIR	1.050,01	1.000,00			
3.1.90.00	APLICAÇÕES DIRETAS	0.000.000		1.050.000,00		
3.1.90.00	A DEFINIR	1.050,01	1.050.000,00			
3.2.00.00	OUTRAS DESPESAS CORRENTES	0.000.000			1.142.000,00	
3.2.50.00	TRANSFERÊNCIAS A INSTITUIÇÕES PRIVADAS SEM FINS LUCRATIVOS	0.000.000		17.000,00		
3.2.50.00	A DEFINIR	1.050,01	17.000,00			
3.2.71.00	TRANSFERÊNCIA A CONSÓRCIOS PÚBLICOS	0.000.000		80.000,00		
3.2.71.00	A DEFINIR	1.050,01	80.000,00			
3.2.90.00	APLICAÇÕES DIRETAS	0.000.000		1.345.000,00		
3.2.90.00	A DEFINIR	1.050,01	1.045.000,00			
4.0.00.00	DESPESAS DE CAPITAL	0.000.000				11.000,00
4.4.00.00	INVESTIMENTOS	0.000.000			11.000,00	
4.4.20.00	TRANSFERÊNCIAS À UNIÃO	0.000.000		3.000,00		
4.4.20.00	A DEFINIR	1.051,28	3.000,00			
4.4.50.00	APLICAÇÕES DIRETAS	0.000.000		8.000,00		
4.4.50.00	A DEFINIR	1.050,01	8.000,00			
9.0.00.00	RESERVA DE CONTINGÊNCIA	0.000.000				552.000,00
9.5.00.00	RESERVA DE CONTINGÊNCIA	0.000.000			552.000,00	
9.5.90.00	A DEFINIR	0.000.000		552.000,00		
9.5.90.00	A DEFINIR	1.050,01	552.000,00			
TOTAL						2.163.000,00



PREFEITURA MUNICIPAL DE JAQUEIRA

Avenida Francisco Peláez, 182 - CNPJ:01613269/0001-71

Anexo 02
Página 8

Orçamento Programático - Exercício de 2024

NATUREZA DA DESPESA POR ORGÃO E UNIDADE

PODER	02 - PODER EXECUTIVO					
ORGÃO	04 - SECRETARIA DE ADMINISTRAÇÃO					
UNIDADE	02 - DEPARTAMENTO DE RECURSOS HUMANOS					
Código	Especificação	F.R.	Elemento	Modalidade	Grupo	Categoria Econômica
3.0.00.00	DESPESAS CORRENTES	0.000.000				1.000.00
3.3.00.00	OUTRAS DESPESAS CORRENTES	0.000.000			1.000.00	
3.3.90.00	APLICAÇÕES DIRETAS	0.000.000		1.000.00		
3.3.90.00	A OBRAS	1.000.00	1.000.00			
TOTAL						1.000.00

**PREFEITURA MUNICIPAL DE JAQUEIRA**

Avenida Francisco Pallegino, 182 - CNPJ:01613869/0001-71

Orçamento Programa - Exercício de 2024

NATUREZA DA DESPESA POR ORGÃO E UNIDADE

Anexo 02

Página 9

Código	Especificação	F.R.	Elemento	Modalidade	Grupo	Categoria Econômica
3.0.00.00	DESPESAS CORRENTES	0.000.000				3.000,00
3.3.00.00	OUTRAS DESPESAS CORRENTES	0.000.000			3.000,00	
3.3.60.00	APLICAÇÕES DIRETAS	0.000.000		3.000,00		
3.3.90.00	A DEPMER	1.050,01	3.000,00			
4.0.00.00	DESPESAS DE CAPITAL	0.000.000				5.000,00
4.4.00.00	INVESTIMENTOS	0.000.000			5.000,00	
4.4.90.00	APLICAÇÕES DIRETAS	0.000.000		5.000,00		
4.4.92.00	A DEPMER	1.050,01	5.000,00			
TOTAL						8.000,00

**PREFEITURA MUNICIPAL DE JAQUEIRA**

Avenida Francisco Pellegrino, 162 - CNPJ.01612999/0001-71

Anexo 02
Página 10

Orçamento Programa - Exercício de 2024

NATUREZA DA DESPESA POR ORGÃO E UNIDADE

Código	Especificação	F.R.	Elemento	Modalidade	Grupo	Categoria Econômica
07	PODER EXECUTIVO					
04	SECRETARIA DE ADMINISTRAÇÃO					
04	GUARDA MUNICIPAL					
3.0.00.01	DESPESAS CORRENTES	0.000.000				8.000,00
3.1.00.01	PERSONAL E ENCARGOS SOCIAIS	0.000.000			1.000,00	
3.1.90.01	APLICAÇÕES DIRETAS	0.000.000		1.000,00		
3.1.90.00	A DEFERIR	1.000,01	1.000,00			
3.3.00.00	OUTRAS DESPESAS CORRENTES	0.000.000			5.000,00	
3.3.90.00	APLICAÇÕES DIRETAS	0.000.000		5.000,00		
5.3.90.00	A DEFERIR	1.000,01	5.000,00			
4.0.00.00	DESPESAS DE CAPITAL	0.000.000				3.000,00
4.4.00.00	INVESTIMENTOS	0.000.000			3.000,00	
4.4.90.00	APLICAÇÕES DIRETAS	0.000.000		3.000,00		
4.4.90.00	A DEFERIR	1.000,01	3.000,00			
TOTAL						9.000,00



NATUREZA DA DESPESA POR ORGÃO E UNIDADE

Código	Especificação	F.R.	Elemento	Modalidade	Grupo	Categoria Econômica
01	PODER EXECUTIVO					
06	SECRETARIA DE FINANÇAS					
01	GABINETE DA SECRETÁRIA DE FINANÇAS					
3.0.00.90	DESPESAS CORRENTES	0.000.000				1.974.020,75
3.1.00.90	PESSOAL E ENCARGOS SOCIAIS	0.000.000			1.002.020,75	
3.1.00.90	APLICAÇÕES DIRETAS	0.000.000		1.002.020,75		
3.1.90.90	A DEFINR	1.000,01	1.002.020,75			
3.3.00.90	OUTRAS DESPESAS CORRENTES	0.000.000			972.000,00	
3.3.71.90	TRANSFERÊNCIA A CONSÓRCIOS PÚBLICOS	0.000.000		10.000,00		
3.3.71.90	A DEFINR	1.000,01	10.000,00			
3.3.90.90	APLICAÇÕES DIRETAS	0.000.000		962.000,00		
3.3.90.90	A DEFINR	1.000,01	962.000,00			
4.0.00.90	DESPESAS DE CAPITAL	0.000.000				520.659,79
4.4.00.90	INVESTIMENTOS	0.000.000			4.000,00	
4.4.90.90	APLICAÇÕES DIRETAS	0.000.000		4.000,00		
4.4.90.90	A DEFINR	1.000,01	4.000,00			
4.6.00.90	AMORTIZAÇÃO DA DÍVIDA	0.000.000			486.659,79	
4.6.90.90	APLICAÇÕES DIRETAS	0.000.000		486.659,79		
4.6.90.90	A DEFINR	1.000,01	486.659,79			
TOTAL						2.474.680,54



NATUREZA DA DESPESA POR ORGÃO E UNIDADE

PODER: 02 - PODER EXECUTIVO						
ORGÃO: 05 - SECRETARIA DE FINANÇAS						
UNIDADE: 00 - DEPARTAMENTO DE TESOURARIA						
Código	Especificação	F.R.	Elemento	Modalidade	Grupo	Categoria Econômica
3.0.00.00	DESPESAS CORRENTES	0.000.000				1.000.00
3.3.00.00	DIFERAS DESPESAS CORRENTES	0.000.000			1.000.00	
3.3.90.90	APLICAÇÕES DIRETAS	0.000.000		1.000.00		
3.3.90.90	A DEFINIR	1.000.01	1.000.00			
TOTAL						1.000.00



PREFEITURA MUNICIPAL DE JAQUEIRA

Avenida Francisco Pellegrino, 162 - CNPJ:01612088/0001-71

Orçamento Programa - Exercício de 2024

NATUREZA DA DESPESA POR ORGÃO E UNIDADE

Anexo 02
Página 13

PODER	01	PODER EXECUTIVO					
ORGÃO	05	SECRETARIA DE FINANÇAS					
UNIDADE	03	DEPARTAMENTO DE CONTABILIDADE					
Código	Descrição	F.R.	Elemento	Modalidade	Grupo	Categoria Econômica	
3.1.00.00	DESPESAS CORRENTES	0.000.000					41.023,71
3.1.00.00	OUTRAS DESPESAS CORRENTES	0.000.000			41.023,71		
3.1.90.30	APLICAÇÕES DIRETAS	0.000.000		41.023,71			
3.1.90.30	A.C.F.P.M.R.	1.000,01	41.023,71				
TOTAL							41.023,71



PREFEITURA MUNICIPAL DE JAQUEIRA

Avenida Francisco Pellegino, 192 - CNPJ:01613589/0001-71

Orçamento Programa - Exercício de 2024

NATUREZA DA DESPESA POR ORGÃO E UNIDADE

Anexo 02
Página 14

PODER	02	PODER EXECUTIVO					
ORGÃO	05	SECRETARIA DE FINANÇAS					
UNIDADE	04	DEPARTAMENTO DE TRIBUTAÇÃO					
Código	Descrição	F.VL	Elemento	Modalidade	Grupo	Conta Econômica	
3.0.00.00	DESPESAS CORRENTES	0.000.000				2.000.00	
3.3.00.00	OUTRAS DESPESAS CORRENTES	0.000.000			2.000.00		
3.3.90.00	APLICAÇÕES DIRETAS	0.000.000		2.000.00			
3.3.90.08	A DEFINIR	1.000.01	2.000.00				
T O T A L						2.000.00	



NATUREZA DA DESPESA POR ORGÃO E UNIDADE

Código	Especificação	P.R.	Elemento	Modalidade	Grupo	Categoria Econômica
02	PODER EXECUTIVO					
06	SECRETARIA DE OBRAS PÚBLICAS E SERVIÇOS URBANOS					
01	GABINETE DO SECRETÁRIO DE OBRAS PÚBLICAS E SERVIÇOS URBANOS					
3.0.00.00	DESPESAS CORRENTES	0.000.000				2.900.642,50
3.1.00.00	PESSOAL E ENCARGOS SOCIAIS	0.000.000			2.000.000,00	
3.1.90.00	APLICAÇÕES DIRETAS	0.000.000		2.000.000,00		
3.1.90.30	A CONTRA	1.050,01	2.000.000,00			
3.3.00.00	OUTRAS DESPESAS CORRENTES	0.000.000			900.642,50	
3.3.90.00	APLICAÇÕES DIRETAS	0.000.000		900.642,50		
3.3.90.30	A CONTRA	1.250,01	900.642,50			
4.0.00.00	DESPESAS DE CAPITAL	0.000.000				25.000,00
4.4.00.00	INVESTIMENTOS	0.000.000			25.000,00	
4.4.00.90	APLICAÇÕES DIRETAS	0.000.000		25.000,00		
4.4.00.90	A CONTRA	1.250,01	25.000,00			
TOTAL						2.925.642,50



NATUREZA DA DESPESA POR ORGÃO E UNIDADE

Código	Especificação	F.R.	Elemento	Modalidade	Grupo	Categoria Econômica
03	PODER EXECUTIVO					
06	SECRETARIA DE OBRAS PÚBLICAS E SERVIÇOS URBANOS					
02	DEPARTAMENTO DE OBRAS E SERVIÇOS URBANOS					
3.0.00.00	DESPESAS CORRENTES	0.000.000				56.357,50
3.1.00.00	OUTRAS DESPESAS CORRENTES	0.000.000			56.357,50	
3.1.60.00	APLICAÇÕES DIRETAS	0.000.000		56.357,50		
3.3.00.00	A DEFINIR	1.000,01	56.357,50			
4.0.00.00	DESPESAS DE CAPITAL	0.000.000				1.665.079,43
4.4.00.00	INVESTIMENTOS	0.000.000			1.665.079,43	
4.4.90.00	APLICAÇÕES DIRETAS	0.000.000				
4.4.90.00	A DEFINIR	1.000,24	50.000,00			
4.4.90.00	A DEFINIR	1.012,17	256.000,00			
4.4.90.00	A DEFINIR	1.000,01	444.126,26			
4.4.90.00	A DEFINIR	1.081,28	850.551,15			
4.4.90.00	A DEFINIR	1.081,81	70.000,00			
T O T A L						1.721.436,93



NATUREZA DA DESPESA POR ORGÃO E UNIDADE

Código	Especificação	F.R.	Elemento	Modalidade	Grupo	Categoria Econômica
02	PODER EXECUTIVO					
11	SECRETARIA DE DESENVOLVIMENTO ECONÔMICO					
01	GABINETE DO SECRETÁRIO DE DESENVOLVIMENTO ECONÔMICO					
3.0.00.00	DESPESAS CORRENTES	0.000.000				251.000,00
3.1.00.00	PESSOAL E ENCARGOS SOCIAIS	0.000.000			250.000,00	
3.1.90.00	APLICAÇÕES DIRETAS	0.000.000		250.000,00		
3.1.90.00	A DEFINIR	1.000,01	250.000,00			
3.3.00.00	OUTRAS DESPESAS CORRENTES	0.000.000			1.000,00	
3.3.90.00	APLICAÇÕES DIRETAS	0.000.000		1.000,00		
3.3.90.00	A DEFINIR	1.000,01	1.000,00			
4.0.00.00	DESPESAS DE CAPITAL	0.000.000				4.000,00
4.4.00.00	INVESTIMENTOS	0.000.000			4.000,00	
4.4.90.00	APLICAÇÕES DIRETAS	0.000.000		4.000,00		
4.4.90.00	A DEFINIR	1.000,01	4.000,00			
TOTAL						255.000,00

**PREFEITURA MUNICIPAL DE JAQUEIRA**

Avenida Francisco Pellegrino, 162 - CNPJ:01613989/0001-71

Orçamento Programa - Exercício de 2024

NATUREZA DA DESPESA POR ORGÃO E UNIDADEAnexo 02
Página 18

Código	Especificação	R.R.	Elemento	Modalidade	Grupo	Categoria Econômica
3.0.00.00	DESPESAS CORRENTES	0.000.000				2.000,00
3.3.00.00	OUTRAS DESPESAS CORRENTES	0.000.000			3.000,00	
3.3.40.00	APLICAÇÕES DIRETAS	0.000.000		2.000,00		
3.3.40.00	A OBRAS	1.000,01	2.000,00			
4.0.00.00	DESPESAS DE CAPITAL	0.000.000				10.000,00
4.4.00.00	INVESTIMENTOS	0.000.000			10.000,00	
4.4.00.00	APLICAÇÕES DIRETAS	0.000.000		10.000,00		
4.4.00.00	A OBRAS	1.000,01	10.000,00			
TOTAL						12.000,00

**PREFEITURA MUNICIPAL DE JAQUEIRA**

Avenida Francisco Pelágeno, 182 - CNPJ:01613289/0001-71

Orçamento Programa - Exercício de 2024

NATUREZA DA DESPESA POR ORGÃO E UNIDADEAnexo 02
Página 19

Código	Especificação	P.R.	Elemento	Modalidade	Grupo	Categoria Econômica
3.0.00.00	DESPESAS CORRENTES	0.000.000				437.462,50
3.1.00.00	PESSOAL E ENCARGOS SOCIAIS	0.000.000			400.000,00	
3.1.90.00	APLICAÇÕES DIRETAS	0.000.000		400.000,00		
3.1.90.30	A DEFERIR	1.000,01	400.000,00			
3.3.00.00	OUTRAS DESPESAS CORRENTES	0.000.000			37.462,50	
3.3.90.00	APLICAÇÕES DIRETAS	0.000.000		37.462,50		
3.3.90.30	A DEFERIR	1.000,01	37.462,50			
4.0.00.00	DESPESAS DE CAPITAL	0.000.000				5.000,00
4.4.00.00	INVESTIMENTOS	0.000.000			5.000,00	
4.4.90.00	APLICAÇÕES DIRETAS	0.000.000		5.000,00		
4.4.90.30	A DEFERIR	1.000,01	5.000,00			
TOTAL						442.462,50

**PREFEITURA MUNICIPAL DE JAQUEIRA**

Avenida Francisco Pellegrino, 163 - CNPJ 01613669/0001-71

Anexo 02
Página 21

Orçamento Programa - Exercício de 2026

NATUREZA DA DESPESA POR ORGÃO E UNIDADE

Código	Especificação	F.R.	Elemento	Modalidade	Grupo	Categoria Econômica
02	PODER EXECUTIVO					
12	SECRETARIA DE TRANSPORTE					
08	DEPARTAMENTO DE ESTRADAS E RODOVIAS					
3.1.00.00	DESPESAS CORRENTES	0.000.000				246.397,54
3.1.00.00	PESSOAL E ENCARGOS SOCIAIS	0.000.000			5.000,00	
3.1.90.00	APLICAÇÕES DIRETAS	0.000.000		5.000,00		
3.1.90.00	A DEFINIR	1.050,01	5.000,00			
3.3.00.00	OUTRAS DESPESAS CORRENTES	0.000.000			241.397,54	
3.3.00.00	APLICAÇÕES DIRETAS	0.000.000		241.397,54		
3.3.90.00	A DEFINIR	1.050,01	241.397,54			
4.0.00.00	DESPESAS DE CAPITAL	0.000.000				31.000,00
4.0.00.00	INVESTIMENTOS	0.000.000			31.000,00	
4.0.90.00	APLICAÇÕES DIRETAS	0.000.000		31.000,00		
4.0.90.00	A DEFINIR	1.050,01	31.000,00			
TOTAL						277.397,54



PREFEITURA MUNICIPAL DE JAQUEIRA

Avenida Francisco Pellegrino, 167 - CNPJ:01613368/0001-71

Anexo 02
Página 20

Orçamento Programático - Exercício de 2024

NATUREZA DA DESPESA POR ORGÃO E UNIDADE

PODER	02	PODER EXECUTIVO				
ORGÃO	12	SECRETARIA DE TRANSPORTE				
UNIDADE	02	SECRETARIA DE TRANSPORTE				
Código	Especificação	F.R.	Elemento	Modalidade	Grupo	Categoria Econômica
4.0.00.00	DESPESAS DE CAPITAL	0.000.000				10.000.00
4.4.00.00	INVESTIMENTOS	0.000.000			10.000.00	
4.4.90.00	APLICAÇÕES DIRETAS	0.000.000		10.000.00		
4.4.90.04	A DEPRR	1.050.01	16.000.00			
TOTAL						10.000,00

**PREFEITURA MUNICIPAL DE JAQUEIRA**

Avenida Francisco Pellegrino, 162 - CNPJ:01613989/0001-71

Anexo 02
Página 23

Orçamento Programa - Exercício de 2024

NATUREZA DA DESPESA POR ORGÃO E UNIDADE

Código	Especificação	r.R.	Elemento	Modalidade	Grupo	Categoria Econômica
3.0.00.00	DESPESAS CORRENTES	0.000.000				10.000,00
3.3.00.00	OUTRAS DESPESAS CORRENTES	0.000.000			10.000,00	
3.3.90.00	APLICAÇÕES DIRETAS	0.000.000		16.900,00		
3.3.90.00	A DEFINIR	1.250,01	16.000,00			
4.0.00.00	DESPESAS DE CAPITAL	0.000.000				3.000,00
4.4.00.00	INVESTIMENTOS	0.000.000			5.000,00	
4.4.90.00	APLICAÇÕES DIRETAS	0.000.000		5.000,00		
4.4.90.00	A DEFINIR	1.250,01	5.000,00			
TOTAL						15.000,00



NATUREZA DA DESPESA POR ORGÃO E UNIDADE

Código	Especificação	F.R.	Elemento	Modalidade	Grupo	Categoria Econômica
02	PODER EXECUTIVO					
14	SECRETARIA DE AGRICULTURA E TRABALHO					
01	GABINETE DO SECRETÁRIO DE AGRICULTURA E TRABALHO					
3.0.00.00	DESPESAS CORRENTES	0.000.000				1.100.000,00
3.1.00.00	PESSOAL E ENCARGOS SOCIAIS	0.000.000			500.000,00	
3.1.90.00	APLICAÇÕES DIRETAS	0.000.000		500.000,00		
3.1.90.00	A DEFINIR	1.050,01	500.000,00			
3.3.00.00	OUTRAS DESPESAS CORRENTES	0.000.000			600.000,00	
3.3.90.00	APLICAÇÕES DIRETAS	0.000.000		600.000,00		
3.3.90.00	A DEFINIR	1.050,01	600.000,00			
4.0.00.00	DESPESAS DE CAPITAL	0.000.000				20.000,00
4.4.00.00	INVESTIMENTOS	0.000.000			20.000,00	
4.4.90.00	APLICAÇÕES DIRETAS	0.000.000		20.000,00		
4.4.90.00	A DEFINIR	1.050,01	20.000,00			
TOTAL						1.120.000,00



NATUREZA DA DESPESA POR ORGÃO E UNIDADE

Código	Especificação	R.R.	Elemento	Modalidade	Grupo	Categoria Econômica
3.0.00.00	DESPESAS CORRENTES	0.000.000				123.000,00
3.3.00.00	OUTRAS DESPESAS CORRENTES	0.000.000			123.000,00	
3.3.00.30	APLICAÇÕES DIRETAS	0.000.000		123.000,00		
3.3.00.30	A DEFINIR	1.000,01	123.000,00			
4.0.00.00	DESPESAS DE CAPITAL	0.000.000				25.000,00
4.4.00.00	INVESTIMENTOS	0.000.000			25.000,00	
4.4.00.00	APLICAÇÕES DIRETAS	0.000.000		25.000,00		
4.4.00.00	A DEFINIR	1.000,01	25.000,00			
TOTAL						148.000,00

**PREFEITURA MUNICIPAL DE JAQUEIRA**

Avenida Francisco Palégnico, 162 - CNPJ:01613989/0001-71

Anexo 02

Página 25

Orçamento Programa - Exercício de 2024

NATUREZA DA DESPESA POR ORGÃO E UNIDADE

Código	Especificação	F.R.	Elemento	Modalidade	Grupo	Categoria Econômica
3.0.00.00	DESPESAS CORRENTES	0.000.000				15.000,00
3.3.00.00	OUTRAS DESPESAS CORRENTES	0.000.000			15.000,00	
3.3.90.00	APLICAÇÕES DIRETAS	0.000.000		15.000,00		
3.3.90.00	A DEFINIR	1.050,01	15.000,00			
4.0.00.00	DESPESAS DE CAPITAL	0.000.000				5.000,00
4.4.00.00	INVESTIMENTOS	0.000.000			5.000,00	
4.4.80.00	APLICAÇÕES DIRETAS	0.000.000		5.000,00		
4.4.90.00	A DEFINIR	1.050,01	5.000,00			
TOTAL						20.000,00

**PREFEITURA MUNICIPAL DE JAQUEIRA**

Avenida Francisco Pellegrino, 162 - CNPJ:01613889/0001-71

Anexo 02

Página 27

Orçamento Programa - Exercício de 2024

NATUREZA DA DESPESA POR ORGÃO E UNIDADE

Código	Descrição	F.R.	Elemento	Modalidade	Grupo	Categoria Econômica
5.0.00.00	DESPESAS CORRENTES	0.000.000				430.000,00
5.1.00.00	PESSOAL E ENCARGOS SOCIAIS	0.000.000			390.000,00	
3.1.00.00	APLICAÇÕES DIRETAS	0.000.000		300.000,00		
3.1.90.00	A DEFINIR	1.050,01	300.000,00			
3.2.00.00	OUTRAS DESPESAS CORRENTES	0.000.000			40.000,00	
3.3.00.00	APLICAÇÕES DIRETAS	0.000.000		40.000,00		
3.3.90.00	A DEFINIR	1.050,01	40.000,00			
4.0.00.00	DESPESAS DE CAPITAL	0.000.000				5.000,00
4.4.00.00	INVESTIMENTOS	0.000.000			5.000,00	
4.4.90.00	APLICAÇÕES DIRETAS	0.000.000		5.000,00		
4.4.90.00	A DEFINIR	1.050,01	5.000,00			
TOTAL						435.000,00

**PREFEITURA MUNICIPAL DE JAQUEIRA**

Avenida Francisco Pellegrino, 162 - CNPJ:01613569/0001-71

Anexo 02
Página 28

Orçamento Programa - Exercício de 2024

NATUREZA DA DESPESA POR ORGÃO E UNIDADE

Código	Especificação	F.R.	Elemento	Modalidade	Grupo	Categoria Econômica
02	PODER EXECUTIVO					
16	SECRETARIA DE POLÍTICAS PÚBLICAS JUVENTUDE E PARA A MULHER					
01	DEPARTAMENTO DA JUVENTUDE E MULHER					
3.0.00.00	DESPESAS CORRENTES	0.000.000				320.000,00
3.1.00.00	PERSONAL E ENCARGOS SOCIAIS	0.000.000			300.000,00	
3.1.90.00	APLICAÇÕES DIRETAS	0.000.000		300.000,00		
3.1.90.05	A DEFINIR	1.050,01	300.000,00			
3.3.00.00	OUTRAS DESPESAS CORRENTES	0.000.000			20.000,00	
3.3.90.00	APLICAÇÕES DIRETAS	0.000.000		20.000,00		
3.3.90.05	A DEFINIR	1.050,01	20.000,00			
4.0.00.00	DESPESAS DE CAPITAL	0.000.000				20.000,00
4.4.00.00	INVESTIMENTOS	0.000.000			20.000,00	
4.4.90.00	APLICAÇÕES DIRETAS	0.000.000		20.000,00		
4.4.90.05	A DEFINIR	1.050,01	20.000,00			
TOTAL						340.000,00

**PREFEITURA MUNICIPAL DE JAQUEIRA**

Avenida Francisco Pelegrino, 162 - CNPJ:01613685/0001-71

Anexo 02

Página 29

Orçamento Programa - Exercício de 2024

NATUREZA DA DESPESA POR ORGÃO E UNIDADE

PODER	02 - PODER EXECUTIVO					
ORGÃO	17 - FEM - FUNDO DE DESENVOLVIMENTO MUNICIPAL					
UNIDADE	01 - FEM - FUNDO DE DESENVOLVIMENTO MUNICIPAL					
Código	Especificação	F.R.	Elemento	Modalidade	Grupo	Categoria Econômica
4.0.00.00	DESPESAS DE CAPITAL	0.000.000				66.451,15
4.4.00.00	INVESTIMENTOS	0.000.000			66.451,15	
4.4.90.00	APLICAÇÕES DIRETAS	0.000.000		66.451,15		
4.4.90.01	A DEFINIR	1.050,01	13.000,00			
4.4.90.02	A DEFINIR	1.081,81	56.451,15			
TOTAL						66.451,15



PREFEITURA MUNICIPAL DE JAQUEIRA

Avenida Francisco Pelegriño, 162 - CNPJ:01613999/0001-71

Orçamento Programa - Exercício de 2004

NATUREZA DA DESPESA POR ORGÃO E UNIDADE

Anexo 02
Página 30

PODER	03 FUNDOS					
ORGÃO	01 FUNDO MUNICIPAL DE SAÚDE					
UNIDADE	01 SECRETARIA DE SAÚDE					
Código	Especificação	F.R.	Elemento	Modalidade	Grupo	Categoria Econômica
3.0.90.00	DESPESAS CORRENTES	8.000.000				10.000.00
3.1.90.00	OUTRAS DESPESAS CORRENTES	3.000.000			10.000.00	
3.3.90.00	APLICAÇÕES DIRETAS	9.000.000		10.000.00		
3.3.90.00	A DEFINIR	1.035,18	10.000.00			
TOTAL						10.000,00

**PREFEITURA MUNICIPAL DE JAQUEIRA**

Avenida Francisco Pellegrino, 182 - CNPJ: 01613969/0001-71

Anexo 02
Página 31

Orçamento Programa - Exercício de 2024

NATUREZA DA DESPESA POR ORGÃO E UNIDADE

Código	Especificação	F.R.	Elemento	Modalidade	Grupo	Categoria Econômica
PODER	03 FUNDOS					
ORGÃO	01 FUNDO MUNICIPAL DE SAÚDE					
UNIDADE	02 FUNDO MUNICIPAL DE SAÚDE					
3.0.00.00	DESPESAS CORRENTES	0.000.000				13.768.474,87
3.1.00.00	PESSOAL E ENCARGOS SOCIAIS	0.000.000			8.288.835,47	
3.1.90.00	APLICAÇÕES DIRETAS	0.000.000		8.288.835,47		
3.1.90.00	A DEFNIR	1.035.00	4.126.805,16			
3.1.90.00	A DEFNIR	1.035.00	842.000,00			
3.1.90.00	A DEFNIR	1.035.00	80.000,00			
3.1.90.00	A DEFNIR	1.035.00	600.000,00			
3.1.90.00	A DEFNIR	1.035.00	80.000,00			
3.1.90.00	A DEFNIR	1.035.18	2.980.030,31			
3.3.00.00	OUTRAS DESPESAS CORRENTES	0.000.000			5.499.639,40	
3.3.50.00	TRANSFERÊNCIAS A INSTITUIÇÕES PRIVADAS SEM FINS LUCRATIVOS	0.000.000		11.000,00		
3.3.50.00	A DEFNIR	1.035.18	11.000,00			
3.3.71.00	TRANSFERÊNCIA A CONSÓRCIOS PÚBLICOS	0.000.000		95.000,00		
3.3.71.00	A DEFNIR	1.035.18	95.000,00			
3.3.72.00	Exatidão Organizativa Delegada e Consórcios Públicos	0.000.000		92.000,00		
3.3.72.00	A DEFNIR	1.035.18	92.000,00			
3.3.90.00	APLICAÇÕES DIRETAS	0.000.000		5.381.639,40		
3.3.90.00	A DEFNIR	1.035.00	3.302.000,00			
3.3.90.00	A DEFNIR	1.035.00	75.864,40			
3.3.90.00	A DEFNIR	1.035.00	18.000,00			
3.3.90.00	A DEFNIR	1.035.18	1.985.975,00			
4.0.00.00	DESPESAS DE CAPITAL	0.000.000				1.026.831,04
4.4.00.00	INVESTIMENTOS	0.000.000			1.026.831,04	
4.4.20.00	TRANSFERÊNCIAS A UNIAO	0.000.000		21.244,99		
4.4.20.00	A DEFNIR	1.035.18	21.244,99			
4.4.40.00	APLICAÇÕES DIRETAS	0.000.000		1.005.586,35		
4.4.40.00	A DEFNIR	1.035.00	101.000,00			
4.4.40.00	A DEFNIR	1.035.00	532.048,85			
4.4.40.00	A DEFNIR	1.035.00	30.000,00			
4.4.40.00	A DEFNIR	1.035.18	292.637,50			
TOTAL						14.795.305,91



NATUREZA DA DESPESA POR ORGÃO E UNIDADE

Código	Especificação	F.R.	Elemento	Modalidade	Grupo	Categoria Econômica
3.0.00.00	DESPESAS CORRENTES	0.000.000				1.082.000,00
3.1.00.00	PESSOAL E ENCARGOS SOCIAIS	0.000.000			450.000,00	
3.1.90.00	APLICAÇÕES DIRETAS	0.000.000		450.000,00		
3.1.90.00	A DEFINIR	1.050,01	450.000,00			
3.3.00.00	OUTRAS DESPESAS CORRENTES	0.000.000			800.000,00	
3.3.60.00	TRANSFERÊNCIAS A INSTITUIÇÕES PRIVADAS SEM FINS LUCRATIVOS	0.000.000		5.000,00		
3.3.60.00	A DEFINIR	1.050,01	5.000,00			
3.3.90.00	APLICAÇÕES DIRETAS	0.000.000		597.000,00		
3.3.90.00	A DEFINIR	1.002,16	1.000,00			
3.3.90.00	A DEFINIR	1.050,01	598.000,00			
4.0.00.00	DESPESAS DE CAPITAL	0.000.000				37.000,00
4.4.00.00	INVESTIMENTOS	0.000.000			37.000,00	
4.4.90.00	APLICAÇÕES DIRETAS	0.000.000		37.000,00		
4.4.90.00	A DEFINIR	1.002,16	18.000,00			
4.4.90.00	A DEFINIR	1.050,01	18.000,00			
TOTAL						1.089.000,00

**PREFEITURA MUNICIPAL DE JAQUEIRA**

Avenida Francisco Pelegrino, 162 - CNPJ:016138890001-71

Anexo 02
Página 33

Orçamento Programa - Exercício de 2024

NATUREZA DA DESPESA POR ORGÃO E UNIDADE

Código	Especificação	F.R.	Elemento	Modalidade	Grupo	Categoria Econômica
09	FUNDOOS					
02	FUNDO MUNICIPAL DE ASSISTÊNCIA SOCIAL					
02	FUNDO MUNICIPAL DE ASSISTÊNCIA SOCIAL					
3.0.00.01	DESPESAS CORRENTES	0.000.000				1.758.500,00
3.1.00.00	PESSOAL E ENCARGOS SOCIAIS	0.000.000			1.283.000,00	
3.1.90.01	APLICAÇÕES DIRETAS	0.000.000		1.283.000,00		
3.1.90.02	A DEFINIR	1.002,16	194.000,00			
3.1.90.03	A DEFINIR	1.002,16	26.000,00			
3.1.90.04	A DEFINIR	1.056,01	1.063.000,00			
3.3.00.00	OUTRAS DESPESAS CORRENTES	0.000.000			473.500,00	
3.3.00.01	TRANSFERÊNCIAS A INSTITUIÇÕES PRIVADAS SEM FINE LUCRATIVOS	0.000.000		2.000,00		
3.3.00.02	A DEFINIR	1.002,16	1.000,00			
3.3.00.03	A DEFINIR	1.056,01	1.000,00			
3.3.00.04	APLICAÇÕES DIRETAS	0.000.000		471.500,00		
3.3.00.05	A DEFINIR	1.002,16	198.000,00			
3.3.00.06	A DEFINIR	1.002,16	13.500,00			
3.3.00.07	A DEFINIR	1.056,01	262.000,00			
4.0.00.00	DESPESAS DE CAPITAL	0.000.000				77.000,00
4.4.00.00	INVESTIMENTOS	0.000.000			77.000,00	
4.4.00.01	APLICAÇÕES DIRETAS	0.000.000		77.000,00		
4.4.00.02	A DEFINIR	1.002,16	37.000,00			
4.4.00.03	A DEFINIR	1.002,16	10.000,00			
4.4.00.04	A DEFINIR	1.056,01	30.000,00			
TOTAL						1.833.500,00

**PREFEITURA MUNICIPAL DE JAQUEIRA**

Avenida Francisco Pellegrino, 162 - CNPJ:01613699/0001-71

Anexo 02
Página 35

Orçamento Programa - Exercício de 2024

NATUREZA DA DESPESA POR ORGÃO E UNIDADE

Código	Especificação	F.R.	Elemento	Modalidade	Grupo	Categoria Econômica
0.0.00.00	DESPESAS CORRENTES	0.000.000				124.000,00
0.1.00.00	PESSOAL E ENCARGOS SOCIAIS	0.000.000			71.000,00	
0.1.00.00	APLICAÇÕES DIRETAS	0.000.000		71.000,00		
0.1.90.00	A DEPNR	1.000,01	71.000,00			
0.3.00.00	OUTRAS DESPESAS CORRENTES	0.000.000			53.000,00	
0.3.00.00	APLICAÇÕES DIRETAS	0.000.000		53.000,00		
0.3.90.00	A DEPNR	1.000,01	53.000,00			
4.0.00.00	DESPESAS DE CAPITAL	0.000.000				1.000,00
4.4.00.00	INVESTIMENTOS	0.000.000			1.000,00	
4.4.90.00	APLICAÇÕES DIRETAS	0.000.000		1.000,00		
4.4.90.00	A DEPNR	1.000,01	1.000,00			
TOTAL						125.000,00

**PREFEITURA MUNICIPAL DE JAQUEIRA**

Avenida Francisco Pellegrino, 162 - CNPJ: 01013989/0001-71

Anexo 02

Página 36

Orçamento Programa - Exercício de 2024

NATUREZA DA DESPESA POR ORGÃO E UNIDADE

CODER 03 FUNDOS						
ORGÃO 06 FUNDO MUNICIPAL DE EDUCAÇÃO						
UNIDADE 01 SECRETARIA DE EDUCAÇÃO						
Código	Especificação	F.R.	Elemento	Modalidade	Grupo	Categoria Econômica
3.0.00.00	DESPESAS CORRENTES	0.000.000				1.447.335,80
3.1.00.00	PESSOAL E ENCARGOS SOCIAIS	0.000.000			488.000,00	
3.1.90.00	APLICAÇÕES DIRETAS	0.000.000		488.000,00		
3.1.90.05	A DEFINIR	1.012,17	488.000,00			
3.3.00.00	OUTRAS DESPESAS CORRENTES	0.000.000			901.335,80	
3.3.50.00	TRANSFERÊNCIAS A INSTITUIÇÕES PRIVADAS SEM FINS LUCRATIVOS	0.000.000		60.000,00		
3.3.50.00	A DEFINIR	1.012,17	60.000,00			
3.3.90.00	APLICAÇÕES DIRETAS	0.000.000		901.335,80		
3.3.90.30	A DEFINIR	1.012,17	901.335,80			
4.0.00.00	DESPESAS DE CAPITAL	0.000.000				97.738,18
4.4.00.00	INVESTIMENTOS	0.000.000			97.738,18	
4.4.00.00	APLICAÇÕES DIRETAS	0.000.000		97.738,18		
4.4.00.04	A DEFINIR	1.012,17	97.738,18			
TOTAL						1.545.073,98



NATUREZA DA DESPESA POR ORGÃO E UNIDADE

PODER		ES. FUNDOS				
ORGÃO		05 FUNDO MUNICIPAL DE EDUCAÇÃO				
UNIDADE		02 FUNDO MUNICIPAL DE EDUCAÇÃO				
Código	Especificação	F.R.	Elemento	Modalidade	Grupo	Categoria Econômica
5.0.00.00	DESPESAS CORRENTES	0.000.000				5.205.857,00
5.1.00.00	PERSONAL E ENCARGOS SOCIAIS	0.000.000			2.000.857,00	
5.1.90.00	APLICAÇÕES DIRETAS	0.000.000		2.000.857,00		
5.1.90.30	A DEFINIR	1.000,24	61.000,00			
5.1.90.90	A DEFINIR	1.012,17	1.979.857,00			
5.2.00.00	OUTRAS DESPESAS CORRENTES	0.000.000			3.175.000,00	
5.2.31.00	TRANSFERÊNCIA A CONSÓRCIOS PÚBLICOS	0.000.000		178.534,83		
5.2.31.90	A DEFINIR	1.012,17	178.534,83			
5.2.32.00	Execução Orçamentária Delegada a Consórcios Públicos	0.000.000		550.000,00		
5.2.32.90	A DEFINIR	1.012,17	550.000,00			
5.3.00.00	APLICAÇÕES DIRETAS	0.000.000		2.446.486,67		
5.3.00.00	A DEFINIR	1.000,21	17.000,00			
5.3.00.01	A DEFINIR	1.000,22	415.000,00			
5.3.00.02	A DEFINIR	1.000,23	125.613,15			
5.3.00.03	A DEFINIR	1.000,24	35.000,00			
5.3.00.04	A DEFINIR	1.012,17	1.415.000,00			
5.3.00.05	A DEFINIR	1.081,06	68.851,02			
5.3.00.06	A DEFINIR	1.213,20	360.000,00			
4.0.00.00	DESPESAS DE CAPITAL	0.000.000				415.148,08
4.4.00.00	INVESTIMENTOS	0.000.000			415.148,08	
4.4.90.00	APLICAÇÕES DIRETAS	0.000.000		415.148,08		
4.4.90.00	A DEFINIR	1.000,23	10.000,00			
4.4.90.01	A DEFINIR	1.000,24	60.000,00			
4.4.90.02	A DEFINIR	1.012,17	280.000,00			
4.4.90.03	A DEFINIR	1.081,06	63.148,08			
4.4.90.04	A DEFINIR	1.213,20	42.000,00			
TOTAL						5.621.005,08



NATUREZA DA DESPESA POR ORGÃO E UNIDADE

Código	Especificação	F.R.	Elemento	Modalidade	Grupo	Categoria Econômica
03.00.00	DESPESAS CORRENTES	0.000.000				15.020.500,00
03.1.00.00	PESSOAL E ENCARGOS SOCIAIS	0.000.000			12.910.800,00	
03.1.00.00	APLICAÇÕES DIRETAS	0.000.000		12.910.800,00		
03.1.00.00	A DEFINIR	1.000.00	654.410,00			
03.1.00.00	A DEFINIR	1.000.00	9.542.590,00			
03.1.00.00	A DEFINIR	1.000.00	770.000,00			
03.1.00.00	A DEFINIR	1.000.00	70.000,00			
03.1.00.00	A DEFINIR	1.012.17	1.773.800,00			
03.00.00	OUTRAS DESPESAS CORRENTES	0.000.000			2.269.700,00	
03.0.72.00	Execução Orçamentária Delegada a Controlador Público	0.000.000		1.850.000,00		
03.0.72.00	A DEFINIR	1.000.00	1.850.000,00			
03.0.90.00	APLICAÇÕES DIRETAS	0.000.000		550.700,00		
03.0.90.00	A DEFINIR	1.000.00	429.000,00			
03.0.90.00	A DEFINIR	1.000.00	95.000,00			
03.0.90.00	A DEFINIR	1.000.00	5.700,00			
03.0.90.00	A DEFINIR	1.000.00	30.000,00			
04.0.00.00	DESPESAS DE CAPITAL	0.000.000				430.300,00
04.0.00.00	INVESTIMENTOS	0.000.000			430.300,00	
04.0.00.00	APLICAÇÕES DIRETAS	0.000.000		430.300,00		
04.0.00.00	A DEFINIR	1.000.00	131.000,00			
04.0.00.00	A DEFINIR	1.000.00	238.000,00			
04.0.00.00	A DEFINIR	1.000.00	24.300,00			
04.0.00.00	A DEFINIR	1.000.00	20.000,00			
04.0.00.00	A DEFINIR	1.012.17	20.000,00			
TOTAL						15.450.800,00

**PREFEITURA MUNICIPAL DE JAQUEIRA**

Avenida Francisco Pellegrino, 162 - CNPJ:01613989/0001-71

Anexo 02
Página 39

Orçamento Programa - Exercício de 2024

NATUREZA DA DESPESA POR ORGÃO E UNIDADE

Código	Especificação	R/L	Elemento	Modalidade	Grupo	Categoria Econômica
3.0.00.00	DESPESAS CORRENTES	0.000.000				351.000,00
3.1.00.00	PESSOAL E ENCARGOS SOCIAIS	0.000.000			350.000,00	
3.1.90.00	APLICAÇÕES DIRETAS	0.000.000		350.000,00		
3.1.90.06	A DEPMR	1.050,01	350.000,00			
3.3.00.00	OUTRAS DESPESAS CORRENTES	0.000.000			1.000,00	
3.3.90.00	APLICAÇÕES DIRETAS	0.000.000		1.000,00		
3.3.90.00	A DEPMR	1.050,01	1.000,00			
4.0.00.00	DESPESAS DE CAPITAL	0.000.000				1.000,00
4.4.00.00	INVESTIMENTOS	0.000.000			1.000,00	
4.4.90.00	APLICAÇÕES DIRETAS	0.000.000		1.000,00		
4.4.90.00	A DEPMR	1.050,01	1.000,00			
TOTAL						352.000,00

**PREFEITURA MUNICIPAL DE JAQUEIRA**

Avenida Francisco Pellegrino, 192 - CNPJ:016138860001-71

Anexo 02
Página 40

Orçamento Programa - Exercício de 2024

NATUREZA DA DESPESA POR ORGÃO E UNIDADE

Código	Especificação	F.R.	Elemento	Modalidade	Grupo	Categoria Econômica
3.0.00.00	DESPESAS CORRENTES	6.000.000				2.000,00
3.1.00.00	PESSOAL E ENCARGOS SOCIAIS	0.000.000			1.000,00	
3.1.90.00	APLICAÇÕES DIRETAS	0.000.000		1.000,00		
3.1.90.01	A DEFINIR	1.000,01	1.000,00			
3.3.00.00	OUTRAS DESPESAS CORRENTES	0.000.000			1.000,00	
3.3.90.00	APLICAÇÕES DIRETAS	0.000.000		1.000,00		
3.3.90.01	A DEFINIR	1.000,01	1.000,00			
TOTAL						2.000,00

**PREFEITURA MUNICIPAL DE JAQUEIRA**

Avenida Francisco Pellegrino, 152 - CNPJ:01613889/0001-71

Anexo 02

Página 41

Orçamento Programa - Exercício de 2024

NATUREZA DA DESPESA POR ORGÃO E UNIDADE

PODER		03 FUNDOS				
ORÇAO		07 FUNDO MUNICIPAL DE CULTURA				
UNIDADE		02 FUNDO MUNICIPAL DE CULTURA				
Código	Especificação	F.R.	Elemento	Modalidade	Grupo	Categoria Econômica
3.0.00.00	DESPESAS CORRENTES	0.000.000				1.372.000,00
3.1.00.00	PESSOAL E ENCARGOS SOCIAIS	0.000.000			60.000,00	
3.1.90.00	APLICAÇÕES DIRETAS	0.000.000		60.000,00		
3.1.90.01	A DEFINIR	1.050,01	60.000,00			
3.3.00.00	OUTRAS DESPESAS CORRENTES	0.000.000			1.212.000,00	
3.3.00.00	TRANSFERÊNCIAS A INSTITUIÇÕES PRIVADAS SEM FINS LUCRATIVOS	0.000.000		3.000,00		
3.3.00.01	A DEFINIR	1.050,01	3.000,00			
3.3.90.00	APLICAÇÕES DIRETAS	0.000.000		1.207.000,00		
3.3.90.01	A DEFINIR	1.050,01	1.037.000,00			
3.3.90.02	A DEFINIR	1.081,28	85.000,00			
3.3.90.03	A DEFINIR	1.081,81	85.000,00			
4.0.00.00	DESPESAS DE CAPITAL	0.000.000				28.000,00
4.4.00.00	INVESTIMENTOS	0.000.000			28.000,00	
4.4.90.00	APLICAÇÕES DIRETAS	0.000.000		28.000,00		
4.4.90.01	A DEFINIR	1.050,01	28.000,00			
TOTAL						1.300.000,00

**PREFEITURA MUNICIPAL DE JAQUEIRA**

Avenida Francisco Pellegrino, 162 - CNPJ:01913989/0001-71

Anexo 02
Página 42

Orçamento Programa - Exercício de 2024

NATUREZA DA DESPESA POR ORGÃO E UNIDADE

Código	Descrição	F.R.	Elemento	Modalidade	Grupo	Categoria Econômica
04	CONSORCIOS PÚBLICOS					
04	CONSORCIO DE MUNICIPIOS DO AGRESTE/MATA SUL PE - COMAGSUL					
00	GESTÃO ADMINISTRATIVA DO COMAGSUL - CONTRATO DE RATEIOS					
3.0.00.00	DESPESAS CORRENTES	0.000.000				29.171,27
3.1.00.00	PESSOAL E ENCARGOS SOCIAIS	0.000.000			20.291,55	
3.1.90.00	APLICAÇÕES DIRETAS	0.000.000		20.291,55		
3.1.90.00	A DEFINIR	1.050,82	20.291,55			
3.3.00.00	OUTRAS DESPESAS CORRENTES	0.000.000			8.879,72	
3.3.64.00	TRANSFERÊNCIAS A INSTITUIÇÕES PRIVADAS SEM FINS LUCRATIVOS	0.000.000		104,08		
3.3.64.00	A DEFINIR	1.050,82	104,08			
3.3.90.00	APLICAÇÕES DIRETAS	0.000.000		8.775,66		
3.3.90.00	A DEFINIR	1.050,82	8.775,66			
4.0.00.00	DESPESAS DE CAPITAL	0.000.000				1.838,37
4.4.00.00	INVESTIMENTOS	0.000.000			1.734,31	
4.4.90.00	APLICAÇÕES DIRETAS	0.000.000		1.734,31		
4.4.90.00	A DEFINIR	1.050,82	1.734,31			
4.6.00.00	AMORTIZAÇÃO DA DÍVIDA	0.000.000			104,06	
4.6.90.00	APLICAÇÕES DIRETAS	0.000.000		104,06		
4.6.90.00	A DEFINIR	1.050,82	104,06			
TOTAL						31.009,64

**PREFEITURA MUNICIPAL DE JAQUEIRA**

Avenida Francisco Pellegrino, 162 - CNPJ:01613489/0001-71

Anexo 02

Página 43

Orçamento Programa - Exercício de 2024

NATUREZA DA DESPESA POR ORGÃO E UNIDADE

Código	Especificação	P.R.	Elemento	Modalidade	Grupo	Categoria Econômica
3.0.00.00	DESPESAS CORRENTES	0.000.000				1.670.000,00
3.1.00.00	OUTRAS DESPESAS CORRENTES	0.000.000			1.670.000,00	
3.3.00.00	APLICAÇÕES DIRETAS	0.000.000		1.670.000,00		
3.3.90.00	A DEFINIR	1.050,83	1.670.000,00			
4.0.00.00	DESPESAS DE CAPITAL	0.000.000				10.000,00
4.4.00.00	INVESTIMENTOS	0.000.000			10.000,00	
4.4.90.00	APLICAÇÕES DIRETAS	0.000.000		10.000,00		
4.4.90.00	A DEFINIR	1.050,83	10.000,00			
TOTAL						1.680.000,00



PREFEITURA MUNICIPAL DE JAQUEIRA

Avenida Francisco Pellegrino, 162 - CNPJ:01613969/0001-71

Orçamento Programa - Exercício de 2024

NATUREZA DA DESPESA POR ORGÃO E UNIDADE

Anexo 02
Página 34

Código	Especificação	F.R.	Elemento	Modalidade	Grupo	Categoria Econômica
3.0.00.00	DESPESAS CORRENTES	0.000.000				20.000,00
3.3.00.00	OUTRAS DESPESAS CORRENTES	0.000.000			20.000,00	
3.3.90.00	APLICAÇÕES DIRETAS	0.000.000		20.000,00		
3.3.90.00	A DEFINIR	1.000.01	20.000,00			
4.0.00.00	DESPESAS DE CAPITAL	0.000.000				25.000,00
4.4.00.00	INVESTIMENTOS	0.000.000			25.000,00	
4.4.90.00	APLICAÇÕES DIRETAS	0.000.000		25.000,00		
4.4.90.00	A DEFINIR	1.000.01	25.000,00			
TOTAL						45.000,00

10/08/2024 10:00:00

10/08/2024 10:00:00

**PREFEITURA MUNICIPAL DE JAQUEIRA**

Avenida Francisco Pellegrino, 162 - CNPJ 01613089/0001-71

Anexo 02

Página 44

Orçamento Programa - Exercício de 2024

NATUREZA DA DESPESA POR ORGÃO E UNIDADE

Código	Especificação	F.R.	Elemento	Modalidade	Grupo	Categoria Econômica
3.0.00.00	DESPESAS CORRENTES	0.000.000				37.505,08
3.1.00.00	PESSOAL E ENCARGOS SOCIAIS	0.000.000			21.111,81	
3.1.90.00	APLICAÇÕES DIRETAS	0.000.000		21.111,81		
3.1.90.00	A DEFINIR	1.050,82	21.111,81			
3.3.00.00	OUTRAS DESPESAS CORRENTES	0.000.000			16.483,27	
3.3.90.00	APLICAÇÕES DIRETAS	0.000.000		16.483,27		
3.3.90.00	A DEFINIR	1.050,82	16.483,27			
4.0.00.00	DESPESAS DE CAPITAL	0.000.000				1.936,43
4.4.00.00	INVESTIMENTOS	0.000.000			1.700,28	
4.4.90.00	APLICAÇÕES DIRETAS	0.000.000		1.700,28		
4.4.90.00	A DEFINIR	1.050,82	1.700,28			
4.6.00.00	AMORTIZAÇÃO DA DÍVIDA	0.000.000			236,15	
4.6.90.00	APLICAÇÕES DIRETAS	0.000.000		236,15		
4.6.90.00	A DEFINIR	1.050,82	236,15			
TOTAL						39.531,51

**PREFEITURA MUNICIPAL DE JAQUEIRA**

Avenida Francisco Pellegrino, 162 - CNPJ:01613699/0001-71

Anexo 02

Página 46

Orçamento/Programa - Exercício de 2024

NATUREZA DA DESPESA POR ORGÃO E UNIDADE

Código	Especificação	F.R.	Elemento	Modalidade	Grupo	Categoria Econômica
04.0.00.00	DESPESAS CORRENTES	0.000.000				180.661,68
3.1.00.00	PESSOAL E ENCARGOS SOCIAIS	0.000.000			57.083,42	
3.1.90.00	APLICAÇÕES DIRETAS	0.000.000		57.083,42		
3.1.90.08	A DEFINIR	1.050,83	57.083,42			
3.3.00.00	OUTRAS DESPESAS CORRENTES	0.000.000			123.579,26	
3.3.90.00	APLICAÇÕES DIRETAS	0.000.000		123.579,26		
3.3.90.06	A DEFINIR	1.050,83	123.579,26			
4.0.00.00	DESPESAS DE CAPITAL	0.000.000				29.017,53
4.4.00.00	INVESTIMENTOS	0.000.000			29.017,53	
4.4.90.00	APLICAÇÕES DIRETAS	0.000.000		29.017,53		
4.4.90.06	A DEFINIR	1.050,83	29.017,53			
TOTAL						209.679,21
TOTAL GERAL						61.100.000,00

RÍDELE CELLIBE PELLEGRINO DE MACÊDO OLIVEIRA
PREFEITA
09 800 914-99

KETLEM LAYANE LOPES DE OLIVEIRA
SECRETÁRIA DE FINANÇAS
134 448 804-01



PROGRAMA DE TRABALHO

(Inc. II, § 2º, Art. 2º)

01 PODER LEGISLATIVO

01 CORPO DELIBERATIVO E SECRETARIA DA CÂMARA

Código	Especificação	Operação Especial	Projetos	Atividades	Total
01	LEGISLATIVA		180.000,00	2.010.000,00	2.190.000,00
01	031 Ação Legislativa		180.000,00	2.010.000,00	2.190.000,00
01	031 0101 PROCESSO LEGISLATIVO		180.000,00	2.010.000,00	2.190.000,00
01.031.0101.1001.0000	AMPLIAÇÃO E REFORMA DO PRÉDIO DA CÂMARA MUNICIPAL		180.000,00		180.000,00
01.031.0101.1002.0000	ADQUIÇÃO DE VEÍCULOS, MÁQUINAS, MÓVEIS E EQUIPAMENTOS DIVERSOS PARA A CÂMARA MUNICIPAL		30.000,00		30.000,00
01.031.0101.2001.0000	MANUTENÇÃO DAS ATIVIDADES LEGISLATIVAS			1.208.000,00	1.208.000,00
01.031.0101.2002.0000	MANUTENÇÃO DAS ATIVIDADES DA SECRETARIA ADMINISTRATIVA			720.000,00	720.000,00
01.031.0101.2003.0000	MANUTENÇÃO DO SISTEMA DE CONTROLE INTERNO DO PODER LEGISLATIVO			82.000,00	82.000,00
28	Encargos Especiais	3.000,00		6.000,00	9.000,00
28	271 Previdência Básica			6.000,00	6.000,00
28	271 0101 PROCESSO LEGISLATIVO			6.000,00	6.000,00
28.271.0101.2003.0000	MANUTENÇÃO DO SISTEMA DE CONTROLE INTERNO DO PODER LEGISLATIVO			6.000,00	6.000,00
28	846 Outros Encargos Especiais	3.000,00			3.000,00
28	846 0001 AMORTIZAÇÃO DA DÍVIDA CONTRATUAL	3.000,00			3.000,00
28.846.0001.0001.0000	AMORTIZAÇÃO DE DÍVIDAS PÚBLICAS	3.000,00			3.000,00
TOTAL		3.000,00	180.000,00	2.016.000,00	2.199.000,00



PROGRAMA DE TRABALHO

(Inc. II, § 2º, Art. 2º)

02 PODER EXECUTIVO

01 GABINETE DA PREFEITA

Código	Especificação	Operação Especial	Projetos	Atividades	Total
04	Administração		25.000,00	1.013.000,00	1.038.000,00
04	122 Administração Geral		5.000,00	800.000,00	805.000,00
04	122 0401 GESTÃO ADMINISTRATIVA DO MUNICÍPIO		5.000,00	800.000,00	805.000,00
04.122.0401.1011.0000	AQUISIÇÃO DE VEÍCULOS, MÓVEIS, MÁQUINAS E EQUIP. DIVERSOS PARA O GABINETE DA PREFEITA		5.000,00		5.000,00
04.122.0401.2011.0000	MANUTENÇÃO DAS ATIVIDADES DO GABINETE DA PREFEITA			800.000,00	800.000,00
04	124 Controle Interno			42.000,00	42.000,00
04	124 0401 GESTÃO ADMINISTRATIVA DO MUNICÍPIO			1.000,00	1.000,00
04.124.0401.2012.0000	MANUTENÇÃO DA CENTRAL DE CONTROLE INTERNO DO PODER EXECUTIVO			1.000,00	1.000,00
04	124 0402 CONTROLE INTERNO			41.000,00	41.000,00
04.124.0402.2013.0000	MANUTENÇÃO DO CONTROLE INTERNO			41.000,00	41.000,00
04	162 Defesa Civil		20.000,00	171.000,00	191.000,00
04	162 0401 GESTÃO ADMINISTRATIVA DO MUNICÍPIO		20.000,00	171.000,00	191.000,00
04.162.0401.1012.0000	AQUISIÇÃO DE VEÍCULOS, MÓVEIS, MÁQUINAS E EQUIPAMENTOS DIVERSOS PARA A DEFESA CIVIL		20.000,00		20.000,00
04.162.0401.2014.0000	MANUTENÇÃO DA COORDENADORIA MUNICIPAL DE DEFESA CIVIL			101.000,00	101.000,00
04.162.0401.2308.0000	MANUTENÇÃO DAS ATIVIDADES EMERGENCIAS EM SITUAÇÃO DE CALAMIDADE PÚBLICA E SUAS CONSEQUÊNCIAS			70.000,00	70.000,00
TOTAL		0,00	25.000,00	1.013.000,00	1.038.000,00



PROGRAMA DE TRABALHO

(Inc. II, § 2º, Art. 2º)

02 PODER EXECUTIVO

02 SECRETARIA DE GOVERNO

Código	Especificação	Operação Especial	Projetos	Atividades	Total
04	Administração		4.000,00	220.000,00	224.000,00
04	122 Administração Geral		4.000,00	220.000,00	224.000,00
04	122 0401 GESTÃO ADMINISTRATIVA DO MUNICÍPIO		4.000,00	220.000,00	224.000,00
04.122.0401.1013.0000	AQUISIÇÃO DE VEÍCULOS, MÓVEIS, MÁQUINAS E EQUIPAMENTOS DIVERSOS PARA SECRETARIA DE GOVERNO		4.000,00		4.000,00
04.122.0401.2015.0000	MANUTENÇÃO DAS ATIVIDADES DA SECRETARIA DE GOVERNO			220.000,00	220.000,00
TOTAL		0,00	4.000,00	220.000,00	224.000,00



PROGRAMA DE TRABALHO

(Inc. II, § 2º, Art. 2º)

02 PODER EXECUTIVO

03 PROCURADORIA DOS FEITOS DA FAZENDA MUNICIPAL

Código	Especificação	Operação Especial	Projetos	Atividades	Total
04	Administração		1.000,00	101.000,00	102.000,00
04	122 Administração Geral		1.000,00	101.000,00	102.000,00
04	122 0401 GESTÃO ADMINISTRATIVA DO MUNICÍPIO		1.000,00	101.000,00	102.000,00
04.122.0401.1014.0000	ADQUIÇÃO DE EQUIPAMENTOS PARA PROCURADORIA DOS FEITOS DA FAZENDA MUNICIPAL		1.000,00		1.000,00
04.122.0401.2016.0000	MANUTENÇÃO DAS ATIVIDADES DA PROCURADORIA DOS FEITOS DA FAZENDA			101.000,00	101.000,00
TOTAL		0,00	1.000,00	101.000,00	102.000,00



PROGRAMA DE TRABALHO
(Inc.II, § 2º, Art.2º)

02 PODER EXECUTIVO

04 SECRETARIA DE ADMINISTRAÇÃO

Código	Especificação	Operação Especial	Projetos	Atividades	Total
04	Administração		14.000,00	2.193.000,00	2.207.000,00
04	122 Administração Geral		14.000,00	2.199.000,00	2.202.000,00
04	122 0401 GESTÃO ADMINISTRATIVA DO MUNICÍPIO		14.000,00	2.188.000,00	2.202.000,00
04.122.0401.1015.0000	DESAPROPRIAÇÃO DE IMÓVEIS PARA USO DA ADMINISTRAÇÃO		1.000,00		1.000,00
04.122.0401.1018.0000	AQUISIÇÃO DE EQUIPAMENTOS PARA O DEPARTAMENTO DE MATERIAL E PATRIMÔNIO		5.000,00		5.000,00
04.122.0401.1017.0000	CONSTRUÇÃO, REFORMA E/OU AMPLIAÇÃO DE IMÓVEL PARA GUARDA MUNICIPAL		1.000,00		1.000,00
04.122.0401.1018.0000	AQUISIÇÃO DE EQUIPAMENTOS PARA GUARDA MUNICIPAL		1.000,00		1.000,00
04.122.0401.1018.0000	AQUISIÇÃO DE VEÍCULOS PARA GUARDA MUNICIPAL		1.000,00		1.000,00
04.122.0401.1167.0000	AQUISIÇÃO DE VEÍCULOS, MÓVEIS, MÁQUINAS E EQUIPAMENTOS DIVERSOS PARA A ADMINISTRAÇÃO		5.000,00		5.000,00
04.122.0401.2017.0000	MANUTENÇÃO DAS ATIVIDADES DA SECRETARIA DE ADMINISTRAÇÃO			2.178.000,00	2.178.000,00
04.122.0401.3034.0000	CAPACITAÇÃO E TREINAMENTO DE RECURSOS HUMANOS			1.000,00	1.000,00
04.122.0401.2025.0000	GESTÃO ADMINISTRATIVA DO PATRIMÔNIO MUNICIPAL			1.000,00	1.000,00
04.122.0401.2026.0000	MANUTENÇÃO DO PROGRAMA DE APERFEIÇOAMENTO E MODERNIZAÇÃO MUNICIPAL			1.000,00	1.000,00
04.122.0401.2027.0000	PRESERVAÇÃO DO PATRIMÔNIO			1.000,00	1.000,00
04.122.0401.2028.0000	MANUTENÇÃO DA GUARDA MUNICIPAL			6.000,00	6.000,00
04	131 Comunicação Social			5.000,00	5.000,00
04	131 0404 DIVULGAÇÃO INSTITUCIONAL			5.000,00	5.000,00
04.131.0404.2023.0000	DIVULGAÇÃO INSTITUCIONAL			5.000,00	5.000,00
28	Encargos Especiais	15.000,00			15.000,00
28	846 Outros Encargos Especiais	15.000,00			15.000,00
28	846 0000 AMORTIZAÇÃO DA DÍVIDA CONTRATUAL	15.000,00			15.000,00
28.846.0000.0002.0000	INDENIZAÇÕES DE RESTITUIÇÕES DIVERSAS INCLUSIVE DECORRENTES DE CONVÊNIO	15.000,00			15.000,00
99	Reserva de Contingência	552.000,00			552.000,00
99	999 Reserva de Contingência	552.000,00			552.000,00
99	999 9999 RESERVA DE CONTINGÊNCIA	552.000,00			552.000,00
99.999.9999.9999.0000	RESERVA DE CONTINGÊNCIA	552.000,00			552.000,00
TOTAL		567.000,00	14.000,00	2.199.000,00	2.774.000,00



PROGRAMA DE TRABALHO

(Inc. II, § 2º, Art. 2º)

02 PODER EXECUTIVO

05 SECRETARIA DE FINANÇAS

Código	Especificação	Operação Especial	Projetos	Atividades	Total
04	Administração		4.000,00	2.018.044,46	2.022.044,46
04	121 Planejamento e Orçamento			41.023,71	41.023,71
04	121 0401 GESTÃO ADMINISTRATIVA DO MUNICÍPIO			41.023,71	41.023,71
04.121.0401.2031.0000	MANUTENÇÃO DO DEPARTAMENTO DE CONTABILIDADE			41.023,71	41.023,71
04	122 Administração Geral		1.000,00	1.975.020,75	1.976.020,75
04	122 0401 GESTÃO ADMINISTRATIVA DO MUNICÍPIO		4.000,00	1.975.020,75	1.979.020,75
04.122.0401.1020.0000	AQUISIÇÃO DE EQUIPAMENTOS PARA SECRETARIA DE FINANÇAS		4.000,00		4.000,00
04.122.0401.3029.0000	MANUTENÇÃO DAS ATIVIDADES DA SECRETARIA DE FINANÇAS			1.974.020,75	1.974.020,75
04.122.0401.2030.0000	MANUTENÇÃO DO DEPARTAMENTO DE TESOUREARIA			1.000,00	1.000,00
04	123 Administração Financeira			1.000,00	1.000,00
04	123 0401 GESTÃO ADMINISTRATIVA DO MUNICÍPIO			1.000,00	1.000,00
04.123.0401.2032.0000	MANUTENÇÃO DO DEPARTAMENTO DE TRIBUTOS			1.000,00	1.000,00
04	126 Tecnologia da Informação			1.000,00	1.000,00
04	126 0405 PROGRAMA MODERNIZAÇÃO DA ADMINISTRAÇÃO TRIBUTÁRIA			1.000,00	1.000,00
04.126.0405.2033.0000	IMPLANTAÇÃO E MANUTENÇÃO DO PROGRAMA DE MODERNIZAÇÃO DA ADMINISTRAÇÃO TRIBUTÁRIA			1.000,00	1.000,00
28	Encargos Especiais	496.850,79			496.850,79
28	843 Serviço da Dívida Interna	496.850,79			496.850,79
28	843 0000 AMORTIZAÇÃO DA DÍVIDA CONTRATUAL	496.850,79			496.850,79
28.843.0000.0004.0000	AMORTIZAÇÃO DE DÍVIDAS PÚBLICAS	496.850,79			496.850,79
	TOTAL	496.850,79	4.000,00	2.018.044,46	2.018.794,25



PROGRAMA DE TRABALHO

(Inc. II, § 2º, Art. 2º)

02 PODER EXECUTIVO

06 SECRETARIA DE OBRAS PÚBLICAS E SERVIÇOS URBANOS

Código	Especificação	Operação Especial	Projetos	Atividades	Total
06	Assistência Social		1.000,00		1.000,00
06	341 Assistência ao Idoso		1.000,00		1.000,00
06	341 0802 BLOCO DE PROTEÇÃO SOCIAL ESPECIAL DE MÉDIA COMPLEXIDADE		1.000,00		1.000,00
06.241.0802.1023.0000	CENTROS DE CONVIVÊNCIA DE IDOSOS		1.000,00		1.000,00
12	Educação		300.000,00		300.000,00
12	361 Ensino Fundamental		150.000,00		150.000,00
12	361 1210 EXPANSÃO E MELHORIA DA REDE FÍSICA DE ENSINO		150.000,00		150.000,00
12.361.1210.1028.0000	CONSTRUÇÃO, REFORMA E/OU AMPLIAÇÃO DE UNIDADES ESCOLARES DO ENSINO FUNDAMENTAL		150.000,00		150.000,00
12	365 Educação Infantil		150.000,00		150.000,00
12	365 1207 EDUCAÇÃO INFANTIL		150.000,00		150.000,00
12.365.1207.1025.0000	CONSTRUÇÃO, REFORMA E/OU AMPLIAÇÃO DE UNIDADES ESCOLARES DA EDUCAÇÃO INFANTIL E CRECHES		150.000,00		150.000,00
13	Cultura		8.000,00		8.000,00
13	391 Patrimônio Histórico, Artístico e Arqueológico		5.000,00		5.000,00
13	391 1303 REVITALIZAÇÃO DO PATRIMÔNIO HISTÓRICO		5.000,00		5.000,00
13.391.1303.1028.0000	REVITALIZAÇÃO DO PATRIMÔNIO HISTÓRICO		5.000,00		5.000,00
13	392 Difusão Cultural		1.000,00		1.000,00
13	392 1301 JAQUEIRA CULTURAL		1.000,00		1.000,00
13.392.1301.1027.0000	CONSTRUÇÃO DE ESPAÇO FÍSICO PARA PROMOÇÃO DE EVENTOS DO MUNICÍPIO		1.000,00		1.000,00
15	Urbanismo		1.398.579,43	2.947.000,00	4.255.579,43
15	122 Administração Geral		10.000,00	2.900.642,50	2.910.642,50
15	122 1501 MODERNIZAÇÃO DOS SERVIÇOS PÚBLICOS		10.000,00	2.900.642,50	2.910.642,50
15.122.1501.1021.0000	ADQUISIÇÃO DE VEÍCULOS, MÓVEIS, MÁQUINAS E EQUIPAMENTOS DIVERSOS PARA SECRETARIA DE OBRAS E SERVIÇOS URBANOS		10.000,00		10.000,00
15.122.1501.2004.0000	MANUTENÇÃO DAS ATIVIDADES DA SECRETARIA DE OBRAS PÚBLICAS E SERVIÇOS URBANOS			2.900.642,50	2.900.642,50
16	Infra-Estrutura Urbana		977.128,28		977.128,28
16	451 GESTÃO ADMINISTRATIVA DO MUNICÍPIO		20.000,00		20.000,00
16.451.0401.1032.0000	CONSTRUÇÃO, AMPLIAÇÃO E/OU REFORMA DA SECRETARIA DE OBRAS E SERVIÇOS URBANOS		15.000,00		15.000,00
16.451.0401.1028.0000	CONSTRUÇÃO, REFORMA, AMPLIAÇÃO E/OU PRESERVAÇÃO DE PRÉDIOS PÚBLICOS		5.000,00		5.000,00
16	451 1501 MODERNIZAÇÃO DOS SERVIÇOS PÚBLICOS		201.000,00		201.000,00
16.451.1501.1029.0000	CONSTRUÇÃO DE CONTENÇÃO DE ENCOSTAS NO MUNICÍPIO		201.000,00		201.000,00



PROGRAMA DE TRABALHO

(Inc.II, § 2º, Art.2º)

02 PODER EXECUTIVO

06 SECRETARIA DE OBRAS PÚBLICAS E SERVIÇOS URBANOS

Código	Especificação	Operação Especial	Projetos	Atividades	Total
15	451	1502	INFRA-ESTRUTURA URBANA		460.590,78
15.451.1502.1030.0000	EXECUÇÃO DE OBRAS DE INFRA-ESTRUTURA URBANA E RURAL		5.000,00		5.000,00
15.451.1502.1031.0000	DESAPROPRIAÇÃO E DEMOLIÇÃO DE IMÓVEIS PARA ABERTURA DE VIAS		5.000,00		5.000,00
15.451.1502.1032.0000	CONSTRUÇÃO E/OU REPOSIÇÃO DE CALÇAMENTO, MEIO-FIO E PAVIMENTAÇÃO ASFÁLTICA		450.590,78		450.590,78
15	451	1503	INFRAESTRUTURA		295.537,50
15.451.1503.1033.0000	CONSTRUÇÃO E REPARAÇÃO DE ESCADARIAS E MURROS DE ARRIMO NO MUNICÍPIO		295.537,50		295.537,50
15.451.1503.1034.0000	CONSTRUÇÃO E REFORMA DE ABRIGOS DE PASSAGEIROS E MOTOTAXISTAS		10.000,00		10.000,00
15	452		Serviços Urbanos		51.357,50
15	452	1502	INFRA-ESTRUTURA URBANA		51.357,50
15.452.1502.1037.0000	CONSTRUÇÃO, REFORMA E/OU AMPLIAÇÃO DE CEMITÉRIOS		5.000,00		5.000,00
15.452.1502.2036.0000	MANUTENÇÃO DE CALÇAMENTOS, MEIO-FIO, ASFALTO INCLUINDO REALINHAMENTO E PINTURA DE MEIO-FIO E MURETAS			11.000,00	11.000,00
15.452.1502.2037.0000	MANUTENÇÃO DE CEMITÉRIOS			3.000,00	3.000,00
15.452.1502.2038.0000	MANUTENÇÃO DE PRÉDIOS PÚBLICOS			2.000,00	2.000,00
15.452.1502.2039.0000	MANUTENÇÃO DE PRAÇAS, PARQUES E JARDINS			30.357,50	30.357,50
15	813		Lazer		316.451,15
15	813	1502	INFRA-ESTRUTURA URBANA		316.451,15
15.813.1502.1036.0000	CONSTRUÇÃO, REFORMA E/OU REPARAÇÃO DE MIRANTES, ACADEMIAS E ÁREAS DE LAZER DO MUNICÍPIO		170.500,00		170.500,00
15.813.1502.1038.0000	CONSTRUÇÃO, REFORMA E/OU AMPLIAÇÃO DE PRAÇAS, PARQUES, JARDINS E OUTROS		145.951,15		145.951,15
16			Habitação		1.000,00
16	482		Habitação Urbana		1.000,00
16	482	1601	HABITAÇÃO POPULAR		1.000,00
16.482.1601.1039.0000	EXECUÇÃO DO PROGRAMA HABITAÇÃO POPULAR		1.000,00		1.000,00
17			Saneamento		19.000,00
17	512		Saneamento Básico Urbano		19.000,00
17	512	1701	SANEAMENTO SIMPLIFICADO		19.000,00
17.512.1701.1040.0000	CONSTRUÇÃO, REFORMA E/OU AMPLIAÇÃO DE BANHEIROS PÚBLICOS E MELHORIA SANITÁRIAS DOMICILIARES		10.000,00		10.000,00
17.512.1701.2040.0000	MANUTENÇÃO DO PROGRAMA DE SANEAMENTO BÁSICO			9.000,00	9.000,00
18			Gestão Ambiental		10.000,00
18	541		Preservação e Conservação Ambiental		5.000,00
18	541	1801	PRESERVAÇÃO E REVITALIZAÇÃO AMBIENTAL		5.000,00
18.541.1801.1041.0000	EXECUÇÃO DE OBRAS VOLTADAS AOS RESÍDUOS SÓLIDOS URBANOS		5.000,00		5.000,00
18	544		Recursos Hídricos		5.000,00



PROGRAMA DE TRABALHO

(Ino.II, § 2º, Art.2º)

02 PODER EXECUTIVO

06 SECRETARIA DE OBRAS PÚBLICAS E SERVIÇOS URBANOS

Código	Especificação	Operação Especial	Projetos	Atividades	T o t a l
10	544	1801	PRESERVAÇÃO E REVITALIZAÇÃO AMBIENTAL		5.000,00
10.544.1801.1042.0000	CONSTRUÇÃO E AMPLIAÇÃO DE BARRAGENS, POÇOS E CISTERNAS E AFINS		5.000,00		5.000,00
20	Agricultura		5.000,00		5.000,00
20	600	PROMOÇÃO DA PRODUÇÃO AGROPECUÁRIA	5.000,00		5.000,00
20	608	2002	ABASTECIMENTO AGROALIMENTAR		5.000,00
20.608.2002.1043.0000	EXECUÇÃO DE OBRAS PARA AGRICULTURA FAMILIAR		5.000,00		5.000,00
20	Comércio e Serviços		10.000,00		10.000,00
20	126	Tecnologia da Informação	5.000,00		5.000,00
20	128	2301	NÚCLEO TECNOLÓGICO JUVENIL DA INFORMATIZAÇÃO - CVT		5.000,00
20.128.2301.1044.0000	NÚCLEO TECNOLÓGICO JUVENIL DA INFORMATIZAÇÃO - CVT		5.000,00		5.000,00
20	691	Promoção Comercial	5.000,00		5.000,00
20	691	2302	MODERNIZAÇÃO DE FEIRAS LIVRES		5.000,00
20.691.2302.1045.0000	AMPLIAÇÃO E RECUPERAÇÃO DE FEIRAS LIVRES		5.000,00		5.000,00
20	Energia		5.000,00	5.000,00	10.000,00
20	752	Energia Elétrica	5.000,00	5.000,00	10.000,00
20	752	2501	GESTÃO DO SISTEMA DE ILUMINAÇÃO PÚBLICA		5.000,00
20.752.2501.1046.0000	PROMOÇÃO DA ELETRIFICAÇÃO DO MUNICÍPIO		5.000,00		5.000,00
20.752.2501.2041.0000	MANUTENÇÃO DO SISTEMA DE ILUMINAÇÃO PÚBLICA, DISTRITOS E POVDADOS			5.000,00	5.000,00
26	Transporte		6.000,00		6.000,00
26	780	Transporte Especial	6.000,00		6.000,00
26	785	2601	QUALIDADE DE RODOVIAS E ESTRADAS		6.000,00
26.785.2601.1047.0000	CONSTRUÇÃO E REPAROS DE PONTES, PASSAGENS MOLHADAS E OUTROS		6.000,00		6.000,00
27	Desporto e Lazer		27.500,00		27.500,00
27	612	Desporto Comunitário	27.500,00		27.500,00
27	612	2701	DESPORTO E LAZER MUNICIPAL		27.500,00
27.612.2701.1050.0000	EXECUÇÃO DE OBRAS PARA PRÁTICA DE ESPORTES NO MUNICÍPIO		27.500,00		27.500,00
TOTAL		0,00	1.890.079,43	2.057.000,00	4.547.079,43



PROGRAMA DE TRABALHO

(Inc.II, § 2º, Art.2º)

02 PODER EXECUTIVO

11 SECRETARIA DE DESENVOLVIMENTO ECONÔMICO

Código	Especificação	Operação Especial	Projetos	Atividades	T o t a l
04	Administração		5.000,00	255.000,00	260.000,00
04	122 - Administração Geral		5.000,00	255.000,00	260.000,00
04	122 - 0401 - GESTÃO ADMINISTRATIVA DO MUNICÍPIO		5.000,00	256.000,00	260.000,00
04.122.0401.1048.0000	ACQUIÇÃO DE EQUIPAMENTOS DIVERSOS PARA SECRETARIA DE DESENVOLVIMENTO ECONÔMICO		4.000,00		4.000,00
04.122.0401.1049.0000	CONSTRUÇÃO, REFORMA E/OU AMPLIAÇÃO DA SECRETARIA DE DESENVOLVIMENTO ECONÔMICO		1.000,00		1.000,00
04.122.0401.2042.0000	MANUTENÇÃO DAS ATIVIDADES DA SECRETARIA DE DESENVOLVIMENTO ECONÔMICO			256.000,00	256.000,00
22	Indústria		4.000,00	1.000,00	5.000,00
22	661 - Promoção Industrial		4.000,00	1.000,00	5.000,00
22	661 - 2201 - IMPLANTAÇÃO E AMPLIAÇÃO DA INFRA-ESTRUTURA INDUSTRIAL		4.000,00	1.000,00	5.000,00
22.661.2201.1050.0000	IMPLANTAÇÃO DE INFRA-ESTRUTURA INDUSTRIAL		4.000,00		4.000,00
22.661.2201.2043.0000	MANUTENÇÃO DA INFRA-ESTRUTURA INDUSTRIAL			1.000,00	1.000,00
23	Comércio e Serviços		1.000,00	1.000,00	2.000,00
23	661 - Promoção Comercial		1.000,00	1.000,00	2.000,00
23	661 - 2303 - APOIO AO PEQUENO EMPREENDEDOR			1.000,00	1.000,00
23.661.2303.2044.0000	APOIO AO PEQUENO EMPREENDEDOR			1.000,00	1.000,00
23	661 - 2304 - APOIO AO EMPREENDEDORISMO LOCAL		1.000,00		1.000,00
23.661.2304.1108.0000	CONTRUÇÃO, REFORMA E AMPLIAÇÃO DE FEIRAS NO MUNICÍPIO		1.000,00		1.000,00
TOTAL		0,00	10.000,00	257.000,00	267.000,00



PROGRAMA DE TRABALHO

(Inc. I, § 2º, Art. 2º)

02 PODER EXECUTIVO

12 SECRETARIA DE TRANSPORTE

Código	Especificação	Operação Especial	Projetos	Atividades	T o t a l
26	Transporte		38.000,00	693.890,04	729.890,04
26	122 Administração Geral		10.000,00	442.462,50	452.462,50
26	122 0401 GESTÃO ADMINISTRATIVA DO MUNICÍPIO		10.000,00	442.462,50	452.462,50
26.122.0401.1051.0000	ADQUIÇÃO DE EQUIPAMENTOS DIVERSOS PARA SECRETARIA DE TRANSPORTE		10.000,00		10.000,00
26.122.0401.2045.0000	MANUTENÇÃO DAS ATIVIDADES GERAIS DA SECRETARIA DE TRANSPORTE			442.462,50	442.462,50
26	782 Transporte Rodoviário		28.000,00	251.397,54	277.397,54
26	782 2601 QUALIDADE DE RODOVIAS E ESTRADAS		28.000,00	251.397,54	277.397,54
26.782.2601.1052.0000	CONSTRUÇÃO REFORMA E/OU AMPLIAÇÃO PARA SECRETARIA DE TRANSPORTE		5.000,00		5.000,00
26.782.2601.1053.0000	CONSTRUÇÃO, REFORMA E/OU AMPLIAÇÃO DE ESTRADAS E RODOVIAS		16.000,00		16.000,00
26.782.2601.1054.0000	ABRIGOS DE PASSAGEIROS E SINALIZAÇÕES DE VIAS		5.000,00		5.000,00
26.782.2601.2046.0000	MANUTENÇÃO DAS ATIVIDADES GERAIS DO DEPARTAMENTO DE ESTRADAS E RODOVIAS			251.397,54	251.397,54
TOTAL		0,00	38.000,00	693.890,04	729.890,04



PROGRAMA DE TRABALHO

(Inc. II, § 2º, Art. 2º)

02 PODER EXECUTIVO

13 SECRETARIA DE ESPORTE E LAZER

Código	Especificação	Operação Especial	Projetos	Atividades	Total
27	Desporto e Lazer		5.000,00	325.000,00	330.000,00
27	122 Administração Geral		5.000,00	315.000,00	320.000,00
27	122 2701 DESPORTO E LAZER MUNICIPAL		5.000,00	315.000,00	320.000,00
27.122.2701.1055.0000	ADQUIÇÃO DE EQUIPAMENTOS DIVERSOS PARA SECRETARIA DE DESPORTO E LAZER		5.000,00		5.000,00
27.122.2701.2047.0000	MANUTENÇÃO DAS ATIVIDADES GERAIS DA SECRETARIA DE ESPORTE E LAZER			315.000,00	315.000,00
27	812 Desporto Comunitário			10.000,00	10.000,00
27	812 2701 DESPORTO E LAZER MUNICIPAL			10.000,00	10.000,00
27.812.2701.2048.0000	INICIAÇÃO DESPORTIVA EDUCACIONAL			10.000,00	10.000,00
	TOTAL	5,00	5.000,00	325.000,00	330.000,00



PROGRAMA DE TRABALHO

(inc. II, § 2º, Art. 2º)

02 PODER EXECUTIVO

14 SECRETARIA DE AGRICULTURA E TRABALHO

Código	Especificação	Operação Especial	Projetos	Atividades	Total
25	Agricultura		40.000,00	1.248.000,00	1.288.000,00
25	122 Administração Geral		10.000,00	1.110.000,00	1.120.000,00
25	122 0401 GESTÃO ADMINISTRATIVA DO MUNICÍPIO		10.000,00	1.110.000,00	1.120.000,00
25	122.0401.1057.0000 CONSTRUÇÃO, REFORMA E/OU AMPLIAÇÃO DA SECRETARIA DE AGRICULTURA E TRABALHO		10.000,00		10.000,00
25	122.0401.2049.0000 MANUTENÇÃO DAS ATIVIDADES GERAIS DA SECRETARIA DE AGRICULTURA E TRABALHO			1.110.000,00	1.110.000,00
25	605 Abastecimento		15.000,00	5.000,00	20.000,00
25	605 2001 PROGRAMA NACIONAL DE AGRICULTURA FAMILIAR - PRONAF		15.000,00	5.000,00	20.000,00
25	605.2001.1066.0000 CONSTRUÇÃO, REFORMA E/OU AMPLIAÇÃO DE MERCADOS, AÇOUGUES, MATADOUROS E AFINS		5.000,00		5.000,00
25	605.2001.1081.0000 IMPLANTAÇÃO DO SISTEMA DE ABASTECIMENTO DE ÁGUA EM DIVERSAS LOCALIDADES		10.000,00		10.000,00
25	605.2001.2058.0000 MANUTENÇÃO DE FERIAS, MERCADOS, AÇOUGUES E MATADOUROS			5.000,00	5.000,00
25	608 PROMOÇÃO DA PRODUÇÃO AGROPECUÁRIA		15.000,00	133.000,00	148.000,00
25	608 2001 PROGRAMA NACIONAL DE AGRICULTURA FAMILIAR - PRONAF		5.000,00	72.000,00	77.000,00
25	608.2001.1058.0000 AQUISIÇÃO DE MÁQUINAS PESADAS E EQUIPAMENTOS DIVERSOS A SECRETARIA DE AGRICULTURA		5.000,00		5.000,00
25	608.2001.2050.0000 DISTRIBUIÇÃO DE VACINAS AOS PRODUTORES RURAIS			50.000,00	50.000,00
25	608.2001.2051.0000 DISTRIBUIÇÃO DE SEMENTES, MUDAS, CALCÁRIO E DEMAIS INSUMOS DESTINADOS AOS PRODUTORES RURAIS			7.500,00	7.500,00
25	608.2001.2052.0000 DISTRIBUIÇÃO DE SEMOVENTES PARA INCENTIVO A PRODUÇÃO RURAL			0.500,00	0.500,00
25	608.2001.2053.0000 INCENTIVO AOS PEQUENOS AGRICULTORES COM ARAÇÃO DE TERRAS E ASSISTÊNCIA TÉCNICA PROFISSIONAL			1.000,00	1.000,00
25	608.2001.2054.0000 INCENTIVO A AGRICULTURA FAMILIAR			3.000,00	3.000,00
25	608.2001.2055.0000 CAPACITAÇÃO E APERFEIÇOAMENTO DOS PRODUTORES E A DIVERSIFICAÇÃO DE SUAS ATIVIDADES			1.000,00	1.000,00
25	608 2002 ABASTECIMENTO AGROALIMENTAR			1.000,00	1.000,00
25	608.2002.2056.0000 MODERNIZAÇÃO DE FERIAS LIVRES			1.000,00	1.000,00
25	608 2003 PROGRAMA DE INCENTIVO E APOIO A PEQUENA PROPRIEDADE RURAL		10.000,00	60.000,00	70.000,00
25	608.2003.1059.0000 CONSTRUÇÃO, REFORMA E/OU AMPLIAÇÃO DE ESTRUTURA FÍSICA PARA A CRIAÇÃO DE ANIMAIS		10.000,00		10.000,00
25	608.2003.2057.0000 MANUTENÇÃO DO PROGRAMA DE INCENTIVO E APOIO A PEQUENA PROPRIEDADE RURAL			50.000,00	50.000,00
	TOTAL	0,00	40.000,00	1.248.000,00	1.288.000,00



PROGRAMA DE TRABALHO

(Inc. II, § 2º, Art. 2º)

02 PODER EXECUTIVO

15 SECRETARIA DE MEIO AMBIENTE E RECURSOS HÍDRICOS

Código	Especificação	Operação Especial	Projetos	Atividades	T o t a l
18	Gestão Ambiental			435.000,00	435.000,00
18	122 Administração Geral			415.000,00	415.000,00
18	122 1801 PRESERVAÇÃO E REVITALIZAÇÃO AMBIENTAL			415.000,00	415.000,00
18.122.1801.2058.0000	GESTÃO ADMINISTRATIVA DA SECRETARIA DE MEIO AMBIENTE E RECURSOS HÍDRICOS			415.000,00	415.000,00
18	541 Preservação e Conservação Ambiental			10.000,00	10.000,00
18	541 1801 PRESERVAÇÃO E REVITALIZAÇÃO AMBIENTAL			10.000,00	10.000,00
18.541.1801.2060.0000	MANUTENÇÃO DE CISTERNAS, AQUED. BARRAGENS E AFINS			5.000,00	5.000,00
18.541.1801.2061.0000	AÇÕES DE ARBORIZAÇÃO E REFLORRESTAMENTO CONTRA O DESMATAMENTO E ÁREAS DEGRADADAS			5.000,00	5.000,00
18	542 Controle Ambiental			10.000,00	10.000,00
18	542 1801 PRESERVAÇÃO E REVITALIZAÇÃO AMBIENTAL			10.000,00	10.000,00
18.542.1801.2062.0000	MANUTENÇÃO DO PROGRAMA DE RESÍDUOS SÓLIDOS URBANOS			5.000,00	5.000,00
18.542.1801.2063.0000	INCENTIVO A COLETA SELETIVA DE RESÍDUOS SÓLIDOS			5.000,00	5.000,00
	TOTAL	0,00	0,00	435.000,00	435.000,00



PROGRAMA DE TRABALHO

(inc. II, § 2º, Art. 2º)

02 - PODER EXECUTIVO

16 - SECRETARIA DE POLÍTICAS PÚBLICAS P/ JUVENTUDE E PARA A MULHER

Código	Especificação	Operação Especial	Projetos	Atividades	Total
05	Assistência Social		10.000,00	324.000,00	334.000,00
05	122 - Administração Geral		10.000,00	315.000,00	325.000,00
05	122 - 0401 - GESTÃO ADMINISTRATIVA DO MUNICÍPIO		10.000,00	315.000,00	325.000,00
05.122.0401.1082.0000	CONSTRUÇÃO, REFORMA E/OU AMPLIAÇÃO DA SECRETARIA DE POLÍTICAS PÚBLICAS P/ JUVENTUDE E PARA A MULHER		10.000,00		10.000,00
05.122.0401.2085.0000	MANUTENÇÃO DO DEPARTAMENTO DA JUVENTUDE E DA MULHER			315.000,00	315.000,00
05	244 - Assistência Comunitária			9.000,00	9.000,00
05	244 - 0807 - POLÍTICAS PÚBLICAS PARA AS MULHERES			9.000,00	9.000,00
05.244.0807.2086.0000	MANUTENÇÃO DE POLÍTICAS PÚBLICAS PARA AS MULHERES			2.000,00	2.000,00
05.244.0807.2067.0000	PREVENÇÃO E ENFRENTAMENTO ÀS FORMAS DE VIOLÊNCIA CONTRA A MULHER			5.000,00	5.000,00
05.244.0807.2088.0000	INCLUSÃO SOCIAL DAS MULHERES EM SITUAÇÃO DE VULNERABILIDADE			2.000,00	2.000,00
14	Direitos de Cidadania			15.000,00	15.000,00
14	422 - Direitos Individuais, Coletivos e Difusos			15.000,00	15.000,00
14	422 - 1401 - POLÍTICAS PÚBLICAS DE INCLUSÃO DE JUVENTUDES			15.000,00	15.000,00
14.422.1401.2089.0000	GESTÃO ADMINISTRATIVA DAS POLÍTICAS PÚBLICAS DE INCLUSÃO DE JUVENTUDES			10.000,00	10.000,00
14.422.1401.2070.0000	MANUTENÇÃO DE OFICINAS E CURSOS PROFISSIONALIZANTES			5.000,00	5.000,00
TOTAL		0,00	10.000,00	339.000,00	349.000,00



PROGRAMA DE TRABALHO

(Inc. II, § 2º, Art. 2º)

02 PODER EXECUTIVO

17 FEM - FUNDO DE DESENVOLVIMENTO MUNICIPAL

Código	Especificação	Operação Especial	Projetos	Atividades	T o t a l
15	Urbanismo		69.451,15		69.451,15
15	451 Infra-Estrutura Urbana		69.451,15		69.451,15
15	451 1503 INFRAESTRUTURA		69.451,15		69.451,15
15.451.1503.1063.0000	REFORMA E ADEQUAÇÃO DO PRÉDIO DE APOIO A MULHER		48.451,15		48.451,15
15.451.1503.1064.0000	AQUISIÇÃO DE MÁQUINAS E EQUIPAMENTOS PARA COSTURA DO CENTRO DE APOIO A MULHER		13.000,00		13.000,00
15.451.1503.1105.0000	CONSTRUÇÃO, REFORMA E AMPLIAÇÃO DE IMÓVEIS E BENFEITORIAS DO MUNICÍPIO DE JAQUEIRA		10.000,00		10.000,00
TOTAL		0,00	69.451,15	0,00	69.451,15



PROGRAMA DE TRABALHO

(Inc. II, § 2º, Art. 2º)

03 FUNDOS

01 FUNDO MUNICIPAL DE SAÚDE

Código	Especificação	Operação Especial	Projetos	Atividades	T o t a l
10	Saúde		1.026.831,04	13.778.474,67	14.805.305,91
10	122 Administração Geral		80.375,00	2.962.378,04	3.012.753,04
10	122 1001 GESTÃO ADMINISTRATIVA DA SAÚDE		80.375,00	2.962.378,04	3.012.753,04
10.122.1001.1201.0000	CONSTRUÇÃO, REFORMA E/OU AMPLIAÇÃO DAS UNIDADES DO FUNDO MUNICIPAL DE SAÚDE		5.000,00		5.000,00
10.122.1001.1211.0000	AQUISIÇÃO DE VEÍCULOS, MÓVEIS, MÁQUINAS E EQUIPAMENTOS DIVERSOS PARA SEC. SAÚDE		55.375,00		55.375,00
10.122.1001.2201.0000	MANUTENÇÃO DAS ATIVIDADES DO CONSELHO MUNICIPAL DE SAÚDE			10.000,00	10.000,00
10.122.1001.2202.0000	GESTÃO ADMINISTRATIVA DO FUNDO MUNICIPAL DE SAÚDE			2.421.572,88	2.421.572,88
10.122.1001.2203.0000	MANUTENÇÃO DAS AÇÕES DE ENFRENTAMENTO AO COVID-19 (GESTÃO)			483.805,18	483.805,18
10.122.1001.2204.0000	MANUTENÇÃO DA CASA DE APOIO EM REGIME			66.000,00	66.000,00
10.122.1001.2205.0000	CONCESSÃO DE MEDICAMENTOS, MATERIAS PERMANENTES E OUTROS INSUMOS DETERMINADOS POR VIA JUDICIAL			1.000,00	1.000,00
10	301 Atenção Básica		229.782,19	3.634.225,00	3.864.007,19
10	301 1002 GESTÃO ADMINISTRATIVA MUNICIPAL DE SAÚDE DA ATENÇÃO PRIMÁRIA		229.782,19	3.634.225,00	3.864.007,19
10.301.1002.1202.0000	AQUISIÇÃO DE VEÍCULOS, MÓVEIS, MÁQUINAS E EQUIPAMENTOS DIVERSOS PARA ATENÇÃO PRIMÁRIA		85.537,50		85.537,50
10.301.1002.1203.0000	CONSTRUÇÃO, REFORMA E/OU AMPLIAÇÃO DAS UNIDADES DA ATENÇÃO PRIMÁRIA		144.244,69		144.244,69
10.301.1002.2206.0000	MANUTENÇÃO DAS AÇÕES E SERV. PÚBLICOS EM SAÚDE - ATENÇÃO PRIMÁRIA			3.477.000,00	3.477.000,00
10.301.1002.2207.0000	MANUTENÇÃO DAS AÇÕES DE ENFRENTAMENTO AO COVID-19 (ATENÇÃO PRIMÁRIA)			157.225,00	157.225,00
10	302 Assistência Hospitalar e Ambulatorial		350.673,85	6.099.414,40	6.450.088,25
10	302 1003 GESTÃO ADMINISTRATIVA MUNICIPAL DE SAÚDE DA ATENÇÃO ESPECIALIZADA		350.673,85	6.099.414,40	6.450.088,25
10.302.1003.1204.0000	CONSTRUÇÃO, REFORMA E/OU AMPLIAÇÃO DAS UNIDADES DA ATENÇÃO ESPECIALIZADA		110.000,00		110.000,00
10.302.1003.1205.0000	AQUISIÇÃO E/OU DESAPROPRIAÇÃO DE IMÓVEIS, DESTINADOS A GESTÃO PLENA - ATENÇÃO ESPECIALIZADA		119.673,85		119.673,85
10.302.1003.1206.0000	ESTRUTURAÇÃO DA REDE DE SERVIÇOS DA ATENÇÃO ESPECIALIZADA		121.000,00		121.000,00
10.302.1003.2206.0000	MANUTENÇÃO DAS AÇÕES E SERV. PÚBLICOS EM SAÚDE - ATENÇÃO ESPECIALIZADA			6.083.750,00	6.083.750,00
10.302.1003.2210.0000	MANUTENÇÃO DAS AÇÕES DE ENFRENTAMENTO AO COVID-19 (ATENÇÃO ESPECIALIZADA)			95.664,40	95.664,40
10	303 Suporte Profilático e Terapêutico		80.000,00	165.000,00	245.000,00
10	303 1004 GESTÃO ADMINISTRATIVA MUNICIPAL DE SAÚDE DA ASSISTÊNCIA FARMACÊUTICA		80.000,00	165.000,00	245.000,00
10.303.1004.1207.0000	CONSTRUÇÃO, AMPLIAÇÃO E/OU REFORMA PARA A ASSISTÊNCIA FARMACÊUTICA		80.000,00		80.000,00
10.303.1004.2211.0000	MANUTENÇÃO DA ASSISTÊNCIA FARMACÊUTICA BÁSICA			165.000,00	165.000,00
10	304 Vigilância Sanitária		146.000,00	612.457,43	758.457,43



PROGRAMA DE TRABALHO

(Inc. II, § 2º, Art. 2º)

63 FUNDOS

01 FUNDO MUNICIPAL DE SAÚDE

Código	Especificação	Operação Especial	Projetos	Atividades	Total
10 304 1005	GESTÃO ADMINISTRATIVA DA VIGILÂNCIA EM SAÚDE		148.000,00	612.457,43	760.457,43
10.304.1005.1208.0000	CONSTRUÇÃO, REFORMA E/OU AMPLIAÇÃO DAS UNIDADES DA VIGILÂNCIA SANITÁRIA		74.000,00		74.000,00
10.304.1005.1212.0000	AQUISIÇÃO DE VEÍCULOS, MÓVEIS, MÁQUINAS E EQUIPAMENTOS DIVERSOS PARA VILÂNCIA SANITÁRIA		72.000,00		72.000,00
10.304.1005.2212.0000	AÇÕES DE VIGILÂNCIA SANITÁRIA			612.457,43	612.457,43
10 305	Vigilância Epidemiológica		160.000,00	312.000,00	472.000,00
10 305 1005	GESTÃO ADMINISTRATIVA DA VIGILÂNCIA EM SAÚDE		160.000,00	312.000,00	472.000,00
10.305.1005.1209.0000	CONSTRUÇÃO, REFORMA E/OU AMPLIAÇÃO DAS UNIDADES DA VIGILÂNCIA EPIDEMIOLÓGICA		87.000,00		87.000,00
10.305.1005.1213.0000	AQUISIÇÃO DE VEÍCULOS, MÓVEIS, MÁQUINAS E EQUIPAMENTOS DIVERSOS PARA VILÂNCIA EPIDEMIOLÓGICA		73.000,00		73.000,00
10.305.1005.2213.0000	AÇÕES DE VIGILÂNCIA EPIDEMIOLÓGICA E AMBIENTAL			312.000,00	312.000,00
10 308	Alimentação e Nutrição			3.000,00	3.000,00
10 308 1001	GESTÃO ADMINISTRATIVA DA SAÚDE			3.000,00	3.000,00
10.308.1001.2214.0000	PROGRAMA DE ALIMENTAÇÃO E NUTRIÇÃO			3.000,00	3.000,00
TOTAL		0,00	1.008.831,04	13.778.474,87	14.805.305,91



PROGRAMA DE TRABALHO

(Inc. II, § 2º, Art. 2º)

03 FUNDOS

02 FUNDO MUNICIPAL DE ASSISTÊNCIA SOCIAL

Código	Especificação	Operação Especial	Projetos	Atividades	Total
08	Assistência Social		139.000,00	2.826.500,00	2.965.500,00
08	122 Administração Geral		47.000,00	1.070.000,00	1.117.000,00
08	122 0801 GESTÃO ADMINISTRATIVA DA ASSISTÊNCIA SOCIAL		37.000,00	1.050.000,00	1.087.000,00
08.122.0801.1301.0000	CONSTRUÇÃO, REFORMA E/OU AMPLIAÇÃO PARA A ASSISTÊNCIA SOCIAL		4.000,00		4.000,00
08.122.0801.1302.0000	AQUISIÇÃO E/OU DESAPROPRIÇÃO DE IMÓVEIS PARA A SECRETARIA MUNICIPAL DE ASSISTÊNCIA SOCIAL		4.000,00		4.000,00
08.122.0801.1312.0000	AQUISIÇÃO DE VEÍCULOS, MÓVEIS, MÁQUINAS E EQUIPAMENTOS DIVERSOS PARA O FMS E SEUS PROGRAMAS		20.000,00		20.000,00
08.122.0801.2301.0000	MANUTENÇÃO DA SECRETARIA DE ASSISTÊNCIA SOCIAL			1.050.000,00	1.050.000,00
08	122 0824 GESTÃO ADMINISTRATIVA DO FUNDO DO IDOSO		10.000,00	20.000,00	30.000,00
08.122.0824.1310.0000	AQUISIÇÃO DE BENS MÓVEIS, MÁQUINAS E EQUIPAMENTOS DIVERSOS PARA O FUNDO DO IDOSO		10.000,00		10.000,00
08.122.0824.2215.0000	MANUTENÇÃO DAS AÇÕES DO FUNDO MUNICIPAL DO IDOSO			20.000,00	20.000,00
08	241 Assistência ao Idoso		15.000,00		15.000,00
08	241 0824 GESTÃO ADMINISTRATIVA DO FUNDO DO IDOSO		15.000,00		15.000,00
08.241.0824.1311.0000	CONSTRUÇÃO DE ABRIGOS E ESTRUTURAÇÃO DO CENTRO DE CONVIVÊNCIA DOS IDOSOS		15.000,00		15.000,00
08	242 Assistência ao Portador de Deficiência		2.000,00	2.000,00	4.000,00
08	242 0802 BLOCO DE PROTEÇÃO SOCIAL, ESPECIAL DE MÉDIA COMPLEXIDADE		2.000,00	2.000,00	4.000,00
08.242.0802.1314.0000	CONSTRUÇÃO, REFORMA E/OU AMPLIAÇÃO DE RAMPAS E VIAS DE ACESSO PARA PORTADORES DE DEFICIÊNCIA		2.000,00		2.000,00
08.242.0802.2302.0000	MANUTENÇÃO DAS ATIVIDADES GERAIS DO NÍVEL DE MÉDIA COMPLEXIDADE (PORTADOR DE DEFICIÊNCIA)			2.000,00	2.000,00
08	243 Assistência à Criança e ao Adolescente		4.000,00	507.000,00	511.000,00
08	243 0802 BLOCO DE PROTEÇÃO SOCIAL ESPECIAL DE MÉDIA COMPLEXIDADE		3.000,00	508.000,00	508.000,00
08.243.0802.1303.0000	CONSTRUÇÃO, REFORMA E/OU AMPLIAÇÃO DE UNIDADES DE PROTEÇÃO SOCIAL ESPECIAL - PSE		1.000,00		1.000,00
08.243.0802.1313.0000	AQUISIÇÃO DE VEÍCULOS, MÓVEIS, MÁQUINAS E EQUIPAMENTOS DIVERSOS PARA O PSE		2.000,00		2.000,00
08.243.0802.2303.0000	MANUTENÇÃO DOS CONSELHOS MUNICIPAIS			3.000,00	3.000,00
08.243.0802.2304.0000	MANUTENÇÃO DO PROGRAMA PRIMEIRA INFÂNCIA - CRIANÇA FELIZ			500.000,00	500.000,00
08.243.0802.2305.0000	AÇÕES ESTRATÉGICAS DO PROGRAMA DE ERADICAÇÃO DO TRABALHO INFANTIL - AEPEI			2.000,00	2.000,00
08	243 0803 PROGRAMA DA PROTEÇÃO SOCIAL BÁSICA		1.000,00	2.000,00	3.000,00
08.243.0803.1304.0000	CONSTRUÇÃO, REFORMA E/OU AMPLIAÇÃO DE UNIDADES DE PROTEÇÃO SOCIAL BÁSICA - PSB		1.000,00		1.000,00
08.243.0803.2307.0000	FORMAÇÃO DE CONVÊNIO COM ENTIDADES NÃO GOVERNAMENTAIS			2.000,00	2.000,00
08	244 Assistência Comunitária		71.000,00	1.247.500,00	1.318.500,00



PROGRAMA DE TRABALHO

(Inc. II, § 2º, Art. 2º)

03 FUNDOS

02 FUNDO MUNICIPAL DE ASSISTÊNCIA SOCIAL

Código	Especificação	Operação Especial	Projetos	Atividades	Total
08 244 0821	GESTÃO ADMINISTRATIVA DA ASSISTÊNCIA SOCIAL		15.000,00	353.500,00	368.500,00
08.244.0801.1308.0000	ADQUIÇÃO DE BENS MÓVEIS, MÁQUINAS E EQUIPAMENTOS DIVERSOS PARA AMENIZAR SITUAÇÕES DE EMERGÊNCIA PÚBLICA		15.000,00		15.000,00
08.244.0801.2008.0000	BENEFÍCIOS EVENTUAIS			305.000,00	305.000,00
08.244.0801.2008.0000	MANUTENÇÃO DAS ATIVIDADES EMERGENCIAS EM SITUAÇÃO DE CALAMIDADE PÚBLICA E SUAS CONSEQUÊNCIAS			26.500,00	26.500,00
08.244.0801.2310.0000	MANUTENÇÃO DAS AÇÕES DE ENFRENTAMENTO AO COVID 19			22.000,00	22.000,00
08 244 0802	BLOCO DE PROTEÇÃO SOCIAL ESPECIAL DE MÉDIA COMPLEXIDADE		15.000,00	774.000,00	789.000,00
08.244.0802.1305.0000	EXECUÇÃO DE OBRAS VOLTADAS PARA O SCFV		5.000,00		5.000,00
08.244.0802.1306.0000	CONSTRUÇÃO, REFORMA E/OU AMPLIAÇÃO DAS UNIDADES DO CRAS-PAIF		5.000,00		5.000,00
08.244.0802.1307.0000	CONSTRUÇÃO, REFORMA E/OU AMPLIAÇÃO DAS UNIDADES DO CREAS-PAEFI		5.000,00		5.000,00
08.244.0802.2311.0000	MANUTENÇÃO DO PROGRAMA SCFV			266.000,00	266.000,00
08.244.0802.2312.0000	MANUTENÇÃO DO PROGRAMA CRAS-PAIF			312.000,00	312.000,00
08.244.0802.2313.0000	MANUTENÇÃO DO PROGRAMA CREAS-PAEFI			196.000,00	196.000,00
08 244 0804	BLOCO DA GESTÃO DO PROGRAMA BOLSA FAMÍLIA E DO CADASTRO ÚNICO		11.000,00	75.000,00	86.000,00
08.244.0804.1308.0000	EXECUÇÃO DE OBRAS VOLTADAS PARA O IGO		5.000,00		5.000,00
08.244.0804.1315.0000	ADQUIÇÃO DE VEÍCULOS, MÓVEIS, MÁQUINAS E EQUIPAMENTOS PARA O BOLSA FAMÍLIA E ICD		6.000,00		6.000,00
08.244.0804.2314.0000	MANUTENÇÃO DO PROGRAMA IGO BF			59.000,00	59.000,00
08.244.0804.2315.0000	MANUTENÇÃO DO PROGRAMA IGO SUAS			12.000,00	12.000,00
08.244.0804.2316.0000	IMPLANTAÇÃO DE OFICINAS PROFISSIONALIZANTES			4.000,00	4.000,00
08 244 0805	PROGRAMA SEGURANÇA ALIMENTAR E NUTRICIONAL			11.000,00	11.000,00
08.244.0805.2318.0000	SEGURANÇA ALIMENTAR E NUTRICIONAL			11.000,00	11.000,00
08 244 0825	GESTÃO ADMINISTRATIVA DA COZINHA COMUNITÁRIA		30.000,00	34.000,00	64.000,00
08.244.0825.1121.0000	CONSTRUÇÃO, REFORMA E AMPLIAÇÃO DA COZINHA COMUNITÁRIA		20.000,00		20.000,00
08.244.0825.1122.0000	ADQUIÇÃO DE MÓVEIS, MÁQUINAS E EQUIPAMENTOS DIVERSOS PARA COZINHA COMUNITÁRIA		10.000,00		10.000,00
08.244.0825.2101.0000	MANUTENÇÃO DAS AÇÕES DA COZINHA COMUNITÁRIA			34.000,00	34.000,00
28	Encargos Especiais	2.000,00			2.000,00
28 848	Outros Encargos Especiais	2.000,00			2.000,00
28 848 0000	AMORTIZAÇÃO DA DÍVIDA CONTRATUAL	2.000,00			2.000,00
28.848.0000.0000.0000	ENCARGOS ESPECIAIS	2.000,00			2.000,00
TOTAL		2.000,00	139.000,00	2.829.500,00	2.967.500,00



PROGRAMA DE TRABALHO

(inc. II, § 2º, Art. 2º)

03 FUNDOS

03 FUNDO DE DIREITOS DA CRIANÇA E DO ADOLESCENTE

Código	Especificação	Operação Especial	Projetos	Atividades	Total
05	Assistência Social		1.000,00	124.000,00	125.000,00
06	122 Administração Geral		1.000,00	27.000,00	28.000,00
06	122 0801 GESTÃO ADMINISTRATIVA DA ASSISTÊNCIA SOCIAL		1.000,00	27.000,00	28.000,00
06.122.0801.1401.0000	AQUIRÇÃO DE MÓVEIS, MÁQUINAS, VEÍCULOS E EQUIPAMENTOS DIVERSOS PARA O FUNDCA		1.000,00		1.000,00
06.122.0801.2401.0000	MANUTENÇÃO DAS ATIVIDADES DO FUNDECA			27.000,00	27.000,00
08	243 Assistência à Criança e ao Adolescente			87.000,00	87.000,00
08	243 0606 ASSISTÊNCIA A INFÂNCIA E A JUVENTUDE			87.000,00	87.000,00
08.243.0606.2402.0000	MANUTENÇÃO DAS ATIVIDADES DO CONSELHO TUTELAR			87.000,00	87.000,00
TOTAL		0,00	1.000,00	124.000,00	125.000,00



PROGRAMA DE TRABALHO

(Inc.II, § 3º, Art.2º)

03 FUNDOS

06 FUNDO MUNICIPAL DE EDUCAÇÃO

Código	Especificação	Operação Especial	Projetos	Atividades	Total
12	Educação		943.186,26	21.073.892,60	22.017.078,86
12	122 Administração Geral		87.738,18	1.447.335,60	1.535.073,78
12	122 1201 GESTÃO ADMINISTRATIVA DO FUNDO MUNICIPAL DE EDUCAÇÃO		87.738,18	1.447.335,60	1.535.073,78
12.122.1201.1801.0000	ADQUIÇÃO DE MÓVEIS, MÁQUINAS E EQUIPAMENTOS PARA A SECRETARIA DE EDUCAÇÃO		47.738,18		47.738,18
12.122.1201.1802.0000	CONSTRUÇÃO, AMPLIAÇÃO E/OU REFORMA DA SECRETARIA DE EDUCAÇÃO		39.000,00		39.000,00
12.122.1201.2001.0000	MANUTENÇÃO DAS ATIVIDADES DA SECRETARIA DE EDUCAÇÃO			1.174.335,60	1.174.335,60
12.122.1201.2602.0000	APOIO AS ATIVIDADES DO CONSELHO MUNICIPAL DE EDUCAÇÃO			123.000,00	123.000,00
12.122.1201.2804.0000	DISTRIBUIÇÃO DE FARDAMENTO ESCOLAR			150.000,00	150.000,00
12	306 Alimentação e Nutrição			575.000,00	575.000,00
12	306 1202 PROGRAMA NACIONAL DE ALIMENTAÇÃO ESCOLAR - PNAE			575.000,00	575.000,00
12.306.1202.2605.0000	ALIMENTAÇÃO ESCOLAR			575.000,00	575.000,00
12	361 Ensino Fundamental		576.448,08	16.324.210,00	16.900.668,08
12	361 1203 ENSINO FUNDAMENTAL		140.357,50	1.186.000,00	1.326.357,50
12.361.1203.1034.0000	CONSTRUÇÃO, REFORMA E/OU AMPLIAÇÃO DE UNIDADES ESCOLARES DO ENSINO FUNDAMENTAL		80.000,00		80.000,00
12.361.1203.1085.0000	ADQUIÇÃO DE MÓVEIS, MÁQUINAS E EQUIPAMENTOS PARA A EDUCAÇÃO		80.357,50		80.357,50
12.361.1203.2606.0000	MANUTENÇÃO DO ENSINO FUNDAMENTAL			1.086.000,00	1.086.000,00
12.361.1203.2607.0000	CAPACITAÇÃO, TREINAMENTO E FORMAÇÃO DOS PROFISSIONAIS DO ENSINO			100.000,00	100.000,00
12	361 1204 PROGRAMA TRANSPORTE ESCOLAR		114.790,58	584.465,07	699.255,65
12.361.1204.1804.0000	ADQUIÇÃO DE ÔNIBUS PARA TRANSPORTE ESCOLAR		114.790,58		114.790,58
12.361.1204.2608.0000	MANUTENÇÃO DO PROGRAMA DE TRANSPORTE ESCOLAR			584.465,07	584.465,07
12	361 1209 GESTÃO ADMINISTRATIVA DO FUNDO DE MANUT. E DESENV. DA EDUC. BÁS. E DE VALOR. DOS PROFISSIONAIS DA EDUCAÇÃO - FUNDEB		321.300,00	11.175.210,00	11.496.510,00
12.361.1209.1806.0000	CONSTRUÇÃO, REFORMA E/OU AMPLIAÇÃO DE UNIDADES ESCOLARES DO ENSINO FUNDAMENTAL		57.190,00		57.190,00
12.361.1209.1807.0000	ADQUIÇÃO DE VEÍCULOS, MÓVEIS, MÁQUINAS E EQUIPAMENTOS DIVERSOS PARA O ENSINO FUNDAMENTAL		48.190,00		48.190,00
12.361.1209.1808.0000	ADQUIÇÃO E/OU DESAPROPRIAÇÃO DE IMÓVEIS PARA O ENSINO FUNDAMENTAL		118.000,00		118.000,00
12.361.1209.1809.0000	ADQUIÇÃO DE ÔNIBUS PARA O TRANSPORTE ESCOLAR		100.000,00		100.000,00
12.361.1209.2615.0000	REMUNERAÇÃO DOS PROFISSIONAIS DA EDUCAÇÃO BÁSICA DO ENSINO FUNDAMENTAL - 70%			8.433.800,00	8.433.800,00
12.361.1209.2616.0000	MANUTENÇÃO E DESENVOLVIMENTO DO ENSINO FUNDAMENTAL - 30%			1.662.410,00	1.662.410,00
12.361.1209.2617.0000	MANUTENÇÃO DO PROGRAMA DE TRANSPORTE ESCOLAR			89.000,00	89.000,00
12	361 1225 PROGRAMA MUNICIPAL DE MOBILIZAÇÃO TODOS PELA EDUCAÇÃO - PROED			2.378.534,93	2.378.534,93
12.361.1225.2604.0000	MANUTENÇÃO DO PROED			2.378.534,93	2.378.534,93



PROGRAMA DE TRABALHO

(Inc. II, § 2º, Art. 2º)

03 FUNDOS

06 FUNDO MUNICIPAL DE EDUCAÇÃO

Código	Especificação	Operação Especial	Projetos	Atividades	Total
12 364	Ensino Superior			258.000,00	258.000,00
12 364 1204	PROGRAMA TRANSPORTE ESCOLAR			150.000,00	150.000,00
12.364.1204.2610.0000	TRANSPORTE DE ESTUDANTES UNIVERSITÁRIOS			150.000,00	150.000,00
12 364 1205	PROGRAMA INCENTIVO AO ENSINO SUPERIOR			108.000,00	108.000,00
12.364.1205.2609.0000	CONCESSÃO DE BOLSA COMO INCENTIVO AO ENSINO SUPERIOR			108.000,00	108.000,00
12 365	Educação Infantil		200.000,00	2.886.373,99	2.886.373,99
12 365 1207	EDUCAÇÃO INFANTIL		160.000,00	891.783,99	891.783,99
12.365.1207.1096.0000	ADQUIÇÃO DE MÓVEIS, MÁQUINAS E EQUIPAMENTOS DIVERSOS PARA O ENSINO INFANTIL		60.000,00		60.000,00
12.365.1207.1605.0000	CONSTRUÇÃO, REFORMA E/OU AMPLIAÇÃO DE UNIDADES ESCOLARES DA EDUCAÇÃO INFANTIL E CRECHES		100.000,00		100.000,00
12.365.1207.2611.0000	MANUTENÇÃO DA EDUCAÇÃO INFANTIL			891.783,99	891.783,99
12 365 1209	GESTÃO ADMINISTRATIVA DO FUNDO DE MANUT. E DESENV. DA EDUC. BÁS. E DE VALORES DOS PROFISSIONAIS DA EDUCAÇÃO - FUNDEB		40.000,00	2.194.590,00	2.234.590,00
12.365.1209.1610.0000	CONSTRUÇÃO, REFORMA E/OU AMPLIAÇÃO DE UNIDADES ESCOLARES DA EDUCAÇÃO INFANTIL		15.000,00		15.000,00
12.365.1209.1611.0000	ADQUIÇÃO DE VEÍCULOS, MÓVEIS E EQUIPAMENTOS DIVERSOS PARA A EDUCAÇÃO INFANTIL		15.000,00		15.000,00
12.365.1209.1612.0000	ADQUIÇÃO E/OU DESAPROPRIAÇÃO DE IMÓVEIS PARA A EDUCAÇÃO INFANTIL		10.000,00		10.000,00
12.365.1209.2618.0000	REMUNERAÇÃO DOS PROFISSIONAIS DA EDUCAÇÃO BÁSICA DA EDUCAÇÃO INFANTIL - 70%			2.120.590,00	2.120.590,00
12.365.1209.2619.0000	MANUTENÇÃO E DESENVOLVIMENTO DA EDUCAÇÃO INFANTIL - 30%			64.000,00	64.000,00
12 366	Educação de Jovens e Adultos		69.000,00	624.700,00	693.700,00
12 366 1209	GESTÃO ADMINISTRATIVA DO FUNDO DE MANUT. E DESENV. DA EDUC. BÁS. E DE VALORES DOS PROFISSIONAIS DA EDUCAÇÃO - FUNDEB		69.000,00	7.700,00	76.700,00
12.366.1209.1613.0000	ADQUIÇÃO DE MÓVEIS, MÁQUINAS E EQUIPAMENTOS DIVERSOS PARA O EJA		69.000,00		69.000,00
12.366.1209.2620.0000	REMUNERAÇÃO DOS PROFISSIONAIS DA EDUCAÇÃO BÁSICA DO ENSINO DE JOVENS E ADULTOS - 70%			1.000,00	1.000,00
12.366.1209.2621.0000	MANUTENÇÃO E DESENVOLVIMENTO DO ENSINO DE JOVENS E ADULTOS - 30%			6.700,00	6.700,00
12 366 1219	EDUCAÇÃO DE JOVENS E ADULTOS - EJA			617.000,00	617.000,00
12.366.1219.2612.0000	MANUTENÇÃO DO PROGRAMA DA EDUCAÇÃO DE JOVENS E ADULTOS			617.000,00	617.000,00
12 367	Educação Especial			653.073,01	653.073,01
12 367 1209	GESTÃO ADMINISTRATIVA DO FUNDO DE MANUT. E DESENV. DA EDUC. BÁS. E DE VALORES DOS PROFISSIONAIS DA EDUCAÇÃO - FUNDEB			3.000,00	3.000,00
12.367.1209.2622.0000	MANUTENÇÃO DAS ATIVIDADES DO PROGRAMA EDUCAÇÃO ESPECIAL - 70%			1.000,00	1.000,00
12.367.1209.2623.0000	MANUTENÇÃO DAS ATIVIDADES DO PROGRAMA EDUCAÇÃO ESPECIAL - 30%			2.000,00	2.000,00
12 367 1211	EDUCAÇÃO ESPECIAL			653.073,01	653.073,01
12.367.1211.2613.0000	MANUTENÇÃO DAS ATIVIDADES DO PROGRAMA EDUCAÇÃO ESPECIAL			653.073,01	653.073,01



PROGRAMA DE TRABALHO

(inc. II, § 2º, Art. 2º)

03 FUNDOS

06 FUNDO MUNICIPAL DE EDUCAÇÃO

Código	Especificação	Operação Especial	Projetos	Atividades	T o t a l
12	805	Assalariado:		101.000,00	101.000,00
12	805	1208 PROGRAMA HORTA ESCOLAR		101.000,00	101.000,00
12.805.1208.2614.0000	MANUTENÇÃO DO PROGRAMA DE HORTA ESCOLAR			101.000,00	101.000,00
TOTAL		0,00	943.186,26	21.673.662,60	22.616.871,86



PROGRAMA DE TRABALHO

(Inc. II, § 2º, Art. 2º)

03 FUNDOS

07 FUNDO MUNICIPAL DE CULTURA

Código	Especificação	Operação Especial	Projetos	Atividades	Total
13	Cultura		29.000,00	1.625.000,00	1.654.000,00
13	122 Administração Geral		19.000,00	469.000,00	508.000,00
13	122 0401 GESTÃO ADMINISTRATIVA DO MUNICÍPIO		1.000,00	353.000,00	354.000,00
13.122.0401.1501.0000	ADQUIÇÃO DE EQUIPAMENTOS PARA SECRETARIA DE CULTURA E TURISMO		1.000,00		1.000,00
13.122.0401.2501.0000	MANUTENÇÃO DAS ATIVIDADES DA SECRETARIA DE CULTURA E TURISMO			351.000,00	351.000,00
13.122.0401.2502.0000	MANUTENÇÃO DO DEPARTAMENTO DE CULTURA E TURISMO			2.000,00	2.000,00
13	122 1301 JAQUEIRA CULTURAL			36.000,00	36.000,00
13.122.1301.2503.0000	AÇÕES EMERGENCIAIS E/OU DE APOIO DESTINADAS AO SETOR DE CULTURA			36.000,00	36.000,00
13	122 1302 GESTÃO ADMINISTRATIVA DO FUNDO MUNICIPAL		18.000,00	100.000,00	118.000,00
13.122.1302.1502.0000	ADQUIÇÃO DE EQUIPAMENTOS PARA O FUNDO MUNICIPAL DE CULTURA		10.000,00		10.000,00
13.122.1302.1503.0000	EXECUÇÃO DE OBRAS PARA O FUNDO MUNICIPAL DE CULTURA		8.000,00		8.000,00
13.122.1302.2504.0000	MANUTENÇÃO DAS ATIVIDADES DO FUNDO MUNICIPAL DE CULTURA			100.000,00	100.000,00
13	392 Difusão Cultural		10.000,00	1.136.000,00	1.146.000,00
13	392 1301 JAQUEIRA CULTURAL		10.000,00	71.000,00	81.000,00
13.392.1301.1504.0000	REFORMA E AMPLIAÇÃO DO CENTRO CULTURAL NO MUNICÍPIO DE JAQUEIRA		10.000,00		10.000,00
13.392.1301.2505.0000	PROMOÇÃO DO PROGRAMA JAQUEIRA CULTURAL			71.000,00	71.000,00
13	392 1302 GESTÃO ADMINISTRATIVA DO FUNDO MUNICIPAL			1.065.000,00	1.065.000,00
13.392.1302.2506.0000	PROMOÇÃO E EXECUÇÃO DE FESTIVIDADES FOLCLÓRICAS, ARTÍSTICAS E CULTURAIS			1.010.000,00	1.010.000,00
13.392.1302.2507.0000	Custeio de ações culturais no Município de Jaqueira. Lei Complementar nº 195, de 08 de julho de 2022 - Lei Paulo Gustavo			55.000,00	55.000,00
	TOTAL	0,00	29.000,00	1.625.000,00	1.654.000,00



PROGRAMA DE TRABALHO

(Inc. II, § 2º, Art. 2º)

04 CONSÓRCIOS PÚBLICOS

04 CONSÓRCIO DE MUNICÍPIOS DO AGRESTEMATA SUL PE - COMAGSUL

Código	Especificação	Operação Especial	Projetos	Atividades	Total
04	Administração		1.734,31	28.993,15	30.697,46
04	122 Administração Geral		1.734,31	28.993,15	30.697,46
04	122 0400 GESTÃO ADMINISTRATIVA DO COMAGSUL		1.734,31	28.993,15	30.697,46
04.122.0400.1007.0000	ADQUIÇÃO DE UM TERRENO PARA A CONSTRUÇÃO DA SEDE DO COMAGSUL		348,86		348,86
04.122.0400.1008.0000	CONSTRUÇÃO DA SEDE ADMINISTRATIVA DO COMAGSUL		1.040,58		1.040,58
04.122.0400.1010.0000	AQUISIÇÃO DE VEÍCULOS, MÁQUINAS E EQUIPAMENTOS DIVERSOS PARA O COMAGSUL		348,86		348,86
04.122.0400.2005.0000	MANUTENÇÃO DAS ATIVIDADES ADMINISTRATIVAS DO COMAGSUL			28.850,00	28.850,00
04.122.0400.2006.0000	CONTRIBUIÇÃO PARA ÓRGÃOS MUNICIPALISTAS E CONSÓRCIAIS - ESTADUAL E NACIONAL			104,06	104,06
12	Educação			1.680.000,00	1.680.000,00
12	361 Ensino Fundamental			1.680.000,00	1.680.000,00
12	361 1209 GESTÃO ADMINISTRATIVA DO FUNDO DE MANUT. E DESENV. DA EDUC. BAS. E DE VALORI. DOS PROFESSORIAS DA EDUCAÇÃO - FUNDEB			720.000,00	720.000,00
12.361.1209.2016.0000	MANUTENÇÃO E DESENVOLVIMENTO DO ENSINO FUNDAMENTAL - 30%			720.000,00	720.000,00
12	361 1225 PROGRAMA MUNICIPAL DE MOBILIZAÇÃO TODOS PELA EDUCAÇÃO - PROED			960.000,00	960.000,00
12.361.1225.2024.0000	MANUTENÇÃO DO PROED			960.000,00	960.000,00
29	Encargos Especiais			312,18	312,18
29	848 Outros Encargos Especiais			312,18	312,18
29	848 8000 AMORTIZAÇÃO DA DÍVIDA CONTRATUAL			312,18	312,18
29.848.0000.2007.0000	INDENIZACÕES E RESTITUIÇÕES DIVERSAS			358,12	358,12
29.848.0000.2008.0000	PARCELAMENTO E AMORTIZAÇÃO DA DÍVIDA CONTRATUAL			104,06	104,06
TOTAL		0,00	1.734,31	1.709.275,33	1.711.009,64



PROGRAMA DE TRABALHO

(Inc. II, § 2º, Art. 2º)

04 CONSÓRCIOS PÚBLICOS

05 CONSUL

Código	Especificação	Operação Especial	Projetos	Atividades	T o t a l
04	Administração		1.700,28	37.595,08	39.295,36
04	122 Administração Geral		1.700,28	37.595,08	39.295,36
04	122 0062 GESTÃO ADMINISTRATIVA DO CONSÓRCIO		1.700,28	37.595,08	39.295,36
04.122.0062.1077.0000	ADQUIÇÃO DE VEÍCULOS, MÓVEIS, MÁQUINAS E EQUIP. DIVERSOS P/O CONSÓRCIO		850,14		850,14
04.122.0062.1098.0000	MODERNIZAÇÃO DA ESTRUTURA FÍSICA (CONSTRUÇÃO, REFORMA E/OU AMPLIAÇÃO) DA SEDE DO CONSÓRCIO		850,14		850,14
04.122.0062.2123.0000	MANUTENÇÃO DAS ATIVIDADES ADMINISTRATIVAS DO CONSÓRCIO			37.595,08	37.595,08
10	Saúde		2.000,00	1.000,00	3.000,00
10	122 Administração Geral		2.000,00	1.000,00	3.000,00
10	122 1105 GESTÃO DOS SERVIÇOS DE SAÚDE DOS ENTES CONSORCIADOS- NIS		2.000,00	1.000,00	3.000,00
10.122.1160.1191.0000	MODERNIZAÇÃO DA ESTRUTURA FÍSICA (CONSTRUÇÃO, REFORMA E AMPLIAÇÃO) - NIS		1.000,00		1.000,00
10.122.1160.1192.0000	ADQUIÇÃO DE EQUIPAMENTOS E MATERIAL PERMANENTE P/O CONSÓRCIO - NIS		1.000,00		1.000,00
10.122.1160.2105.0000	MANUTENÇÃO DAS ATIVIDADES ADMINISTRATIVAS DO NÚCLEO INTERMUNICIPAL EM SAÚDE DOS CONVENIADOS DO CONSUL - NIS			1.000,00	1.000,00
17	Saneamento		24.248,73	87.428,32	121.677,05
17	512 Saneamento Básico Urbano		24.248,73	87.428,32	121.677,05
17	512 0002 PROGRAMA CONSORCIAL DE MEIO AMBIENTE		24.248,73	87.428,32	121.677,05
17.512.0362.1101.0000	ADQUIÇÃO DE EQUIPAMENTOS PARA O NÚCLEO INTERMUNICIPAL DE SANEAMENTO BÁSICO - NISB		1.083,50		1.083,50
17.512.0362.1103.0000	MODERNIZAÇÃO DA ESTRUTURA FÍSICA (CONSTRUÇÃO, REFORMA E/OU AMPLIAÇÃO) DA SEDE DO ÁTERRO SANITÁRIO		23.165,23		23.165,23
17.512.0362.2127.0000	MANUTENÇÃO DAS ATIVIDADES DO NÚCLEO INTERMUNICIPAL DE SANEAMENTO BÁSICO DOS CONVENIADOS DO CONSUL - NISB			87.428,32	87.428,32
25	Energia		2.768,80	82.233,36	85.002,16
25	752 Energia Elétrica		2.768,80	82.233,36	85.002,16
25	752 0298 GESTÃO DO NÚCLEO INTERMUNICIPAL DE ILUMINAÇÃO PÚBLICA - NIP		2.768,80	82.233,36	85.002,16
25.752.0298.1084.0000	ADQUIÇÃO DE EQUIPAMENTOS E MATERIAS PERMANENTES P/ MANUTENÇÃO DO NÚCLEO INTERMUNICIPAL DE ILUMINAÇÃO PÚBLICA - NIP		1.384,40		1.384,40
25.752.0298.1104.0000	MODERNIZAÇÃO DA ESTRUTURA FÍSICA (CONSTRUÇÃO, REFORMA E/OU AMPLIAÇÃO) - NIP		1.384,40		1.384,40
25.752.0298.2128.0000	MANUTENÇÃO DAS ATIVIDADES DO NÚCLEO INTERMUNICIPAL DE ILUMINAÇÃO PÚBLICA - NIP			82.233,36	82.233,36
28	Encargos Especiais			236,15	236,15
28	648 Outros Encargos Especiais			236,15	236,15
28	648 0001 AMORTIZAÇÃO DA DÍVIDA CONTRATUAL			236,15	236,15
28.648.0000.2008.0000	PARCELAMENTO E AMORTIZAÇÃO DA DÍVIDA CONTRATUAL			236,15	236,15



PREFEITURA MUNICIPAL DE JAQUEIRA

Avenida Francisco Pellegrino, 162 - CNPJ:01613092/0201-71

Orçamento Programa - Exercício de 2024

Anexo 06

Página 28

PROGRAMA DE TRABALHO

(Inc. II, § 2º, Art. 2º)

04 CONSÓRCIOS PÚBLICOS

05 COMBUL

Código	Especificação	Operação Especial	Projetos	Atividades	Total
	TOTAL	0,00	30.717,81	218.492,91	249.210,72
	TOTAL GERAL	1.098.659,79	4.260.000,00	65.771.340,21	61.100.000,00



EDETE CELIBE PELLEGRINO DE MACEDO OLIVEIRA
PREFEITA
09 660 914-99



KETLEN LAYANE LOPES DE OLIVEIRA
SECRETÁRIA DE FINANÇAS
134 548 804-01



**PROGRAMA DE TRABALHO DO GOVERNO
DEMONSTRATIVO DE FUNÇÕES, SUBFUNÇÕES E PROGRAMAS
POR PROJETOS, ATIVIDADES E OPERAÇÕES ESPECIAIS
(inc. II, § 2º, Art. 2º)**

Código	Especificação	Operação Especial	Projetos	Atividades	Total
01	LEGISLATIVA	0,00	180.000,00	2.010.000,00	2.190.000,00
01	031 Ação Legislativa	0,00	180.000,00	2.010.000,00	2.190.000,00
01	031 0101 PROCESSO LEGISLATIVO	0,00	180.000,00	2.010.000,00	2.190.000,00
01.031.0101.1001.0000	AMPLIAÇÃO E REFORMA DO PRÉDIO DA CÂMARA MUNICIPAL	0,00	150.000,00	0,00	150.000,00
01.031.0101.1002.0000	AQUISIÇÃO DE VEÍCULOS, MÁQUINAS, MÓVEIS E EQUIPAMENTOS DIVERSOS PARA A CÂMARA MUNICIPAL	0,00	30.000,00	0,00	30.000,00
01.031.0101.2001.0000	MANUTENÇÃO DAS ATIVIDADES LEGISLATIVAS	0,00	0,00	1.208.000,00	1.208.000,00
01.031.0101.2002.0000	MANUTENÇÃO DAS ATIVIDADES DA SECRETARIA ADMINISTRATIVA	0,00	0,00	720.000,00	720.000,00
01.031.0101.2003.0000	MANUTENÇÃO DO SISTEMA DE CONTROLE INTERNO DO PODER LEGISLATIVO	0,00	0,00	82.000,00	82.000,00
04	Administração	0,00	58.434,59	5.805.602,69	5.923.037,28
04	121 Planejamento e Orçamento	0,00	0,00	41.023,71	41.023,71
04	121 0401 GESTÃO ADMINISTRATIVA DO MUNICÍPIO	0,00	0,00	41.023,71	41.023,71
04.121.0401.2031.0000	MANUTENÇÃO DO DEPARTAMENTO DE CONTABILIDADE	0,00	0,00	41.023,71	41.023,71
04	122 Administração Geral	0,00	36.434,59	5.805.578,98	5.842.013,57
04	122 0062 GESTÃO ADMINISTRATIVA DO CONSÓRCIO	0,00	1.700,28	37.595,08	39.295,36
04.122.0062.1077.0000	AQUISIÇÃO DE VEÍCULOS, MÓVEIS, MÁQUINAS E EQUIPAMENTOS DIVERSOS P/ O CONSÓRCIO	0,00	850,14	0,00	850,14
04.122.0062.1098.0000	MODERNIZAÇÃO DA ESTRUTURA FÍSICA (CONSTRUÇÃO, REFORMA E/OU AMPLIAÇÃO) DA SEDE DO CONSÓRCIO	0,00	850,14	0,00	850,14
04.122.0062.2123.0000	MANUTENÇÃO DAS ATIVIDADES ADMINISTRATIVAS DO CONSÓRCIO	0,00	0,00	37.595,08	37.595,08
04	122 0400 GESTÃO ADMINISTRATIVA DO COMAGSUL	0,00	1.734,31	28.863,15	30.597,46
04.122.0400.1007.0000	AQUISIÇÃO DE UM TERRENO PARA A CONSTRUÇÃO DA SEDE DO COMAGSUL	0,00	346,86	0,00	346,86
04.122.0400.1009.0000	CONSTRUÇÃO DA SEDE ADMINISTRATIVA DO COMAGSUL	0,00	1.040,59	0,00	1.040,59
04.122.0400.1010.0000	AQUISIÇÃO DE VEÍCULOS, MÁQUINAS E EQUIPAMENTOS DIVERSOS PARA O COMAGSUL	0,00	346,86	0,00	346,86
04.122.0400.2005.0000	MANUTENÇÃO DAS ATIVIDADES ADMINISTRATIVAS DO COMAGSUL	0,00	0,00	28.863,15	28.863,15
04.122.0400.2006.0000	CONTRIBUIÇÃO PARA ÓRGÃOS MUNICIPALISTAS E CONSÓRCIAIS - ESTADUAL E NACIONAL	0,00	0,00	104,00	104,00



**PROGRAMA DE TRABALHO DO GOVERNO
DEMONSTRATIVO DE FUNÇÕES, SUBFUNÇÕES E PROGRAMAS
POR PROJETOS, ATIVIDADES E OPERAÇÕES ESPECIAIS**
(Inc. II, § 2º, Art. 2º)

Código	Especificação	Operação Especial	Projetos	Atividades	Total
04	Administração	0,00	58.434,58	5.866.602,83	5.925.037,28
04	122 Administração Geral	0,00	36.434,58	5.605.576,96	5.642.011,57
04	122 0401 GESTÃO ADMINISTRATIVA DO MUNICÍPIO	0,00	33.000,00	5.539.020,75	5.572.020,75
04.122.0401.1011.0000	AQUISIÇÃO DE VEÍCULOS, MÓVEIS, MÁQUINAS E EQUIP. DIVERSOS PARA O GABINETE DA PREFEITA	0,00	5.000,00	0,00	5.000,00
04.122.0401.1013.0000	AQUISIÇÃO DE VEÍCULOS, MÓVEIS, MÁQUINAS E EQUIPAMENTOS DIVERSOS PARA SECRETARIA DE GOVERNO	0,00	4.000,00	0,00	4.000,00
04.122.0401.1014.0000	AQUISIÇÃO DE EQUIPAMENTOS PARA PROCURADORIA DOS FEITOS DA FAZENDA MUNICIPAL	0,00	1.000,00	0,00	1.000,00
04.122.0401.1015.0000	DESAPROPRIAÇÃO DE IMÓVEIS PARA USO DA ADMINISTRAÇÃO	0,00	1.000,00	0,00	1.000,00
04.122.0401.1016.0000	AQUISIÇÃO DE EQUIPAMENTOS PARA O DEPARTAMENTO DE MATERIAL E PATRIMÔNIO	0,00	5.000,00	0,00	5.000,00
04.122.0401.1017.0000	CONSTRUÇÃO, REFORMA E/OU AMPLIAÇÃO DE IMÓVEL PARA GUARDA MUNICIPAL	0,00	1.000,00	0,00	1.000,00
04.122.0401.1018.0000	AQUISIÇÃO DE EQUIPAMENTOS PARA GUARDA MUNICIPAL	0,00	1.000,00	0,00	1.000,00
04.122.0401.1019.0000	AQUISIÇÃO DE VEÍCULOS PARA GUARDA MUNICIPAL	0,00	1.000,00	0,00	1.000,00
04.122.0401.1020.0000	AQUISIÇÃO DE EQUIPAMENTOS PARA SECRETARIA DE FINANÇAS	0,00	4.000,00	0,00	4.000,00
04.122.0401.1046.0000	AQUISIÇÃO DE EQUIPAMENTOS DIVERSOS PARA SECRETARIA DE DESENVOLVIMENTO ECONÔMICO	0,00	4.000,00	0,00	4.000,00
04.122.0401.1049.0000	CONSTRUÇÃO, REFORMA E/OU AMPLIAÇÃO DA SECRETARIA DE DESENVOLVIMENTO ECONÔMICO	0,00	1.000,00	0,00	1.000,00
04.122.0401.1107.0000	AQUISIÇÃO DE VEÍCULOS, MÓVEIS, MÁQUINAS E EQUIPAMENTOS DIVERSOS PARA A ADMINISTRAÇÃO	0,00	5.000,00	0,00	5.000,00
04.122.0401.2011.0000	MANUTENÇÃO DAS ATIVIDADES DO GABINETE DA PREFEITA	0,00	0,00	800.000,00	800.000,00
04.122.0401.2015.0000	MANUTENÇÃO DAS ATIVIDADES DA SECRETARIA DE GOVERNO	0,00	0,00	220.000,00	220.000,00
04.122.0401.2016.0000	MANUTENÇÃO DAS ATIVIDADES DA PROCURADORIA DOS FEITOS DA FAZENDA	0,00	0,00	101.000,00	101.000,00
04.122.0401.2017.0000	MANUTENÇÃO DAS ATIVIDADES DA SECRETARIA DE ADMINISTRAÇÃO	0,00	0,00	2.176.000,00	2.176.000,00
04.122.0401.2024.0000	CAPACITAÇÃO E TREINAMENTO DE RECURSOS HUMANOS	0,00	0,00	1.000,00	1.000,00
04.122.0401.2025.0000	GESTÃO ADMINISTRATIVA DO PATRIMÔNIO MUNICIPAL	0,00	0,00	1.000,00	1.000,00
04.122.0401.2026.0000	MANUTENÇÃO DO PROGRAMA DE APERFEIÇOAMENTO E MODERNIZAÇÃO MUNICIPAL	0,00	0,00	1.000,00	1.000,00
04.122.0401.2027.0000	PRESERVAÇÃO DO PATRIMÔNIO	0,00	0,00	1.000,00	1.000,00
04.122.0401.2028.0000	MANUTENÇÃO DA GUARDA MUNICIPAL	0,00	0,00	6.000,00	6.000,00
04.122.0401.2029.0000	MANUTENÇÃO DAS ATIVIDADES DA SECRETARIA DE FINANÇAS	0,00	0,00	1.874.020,75	1.874.020,75
04.122.0401.2030.0000	MANUTENÇÃO DO DEPARTAMENTO DE TESOUREARIA	0,00	0,00	1.000,00	1.000,00
04.122.0401.2042.0000	MANUTENÇÃO DAS ATIVIDADES DA SECRETARIA DE DESENVOLVIMENTO ECONÔMICO	0,00	0,00	256.000,00	256.000,00
04	123 Administração Financeira	0,00	0,00	1.000,00	1.000,00
04	123 0401 GESTÃO ADMINISTRATIVA DO MUNICÍPIO	0,00	0,00	1.000,00	1.000,00
04.123.0401.2032.0000	MANUTENÇÃO DO DEPARTAMENTO DE TRIBUTOS	0,00	0,00	1.000,00	1.000,00
04	124 Controle Interno	0,00	0,00	42.000,00	42.000,00
04	124 0401 GESTÃO ADMINISTRATIVA DO MUNICÍPIO	0,00	0,00	1.000,00	1.000,00
04.124.0401.2012.0000	MANUTENÇÃO DA CENTRAL DE CONTROLE INTERNO DO PODER EXECUTIVO	0,00	0,00	1.000,00	1.000,00
04	124 0402 CONTROLE INTERNO	0,00	0,00	41.000,00	41.000,00
04.124.0402.2013.0000	MANUTENÇÃO DO CONTROLE INTERNO	0,00	0,00	41.000,00	41.000,00
04	126 Tecnologia de Informação	0,00	0,00	1.000,00	1.000,00



**PROGRAMA DE TRABALHO DO GOVERNO
DEMONSTRATIVO DE FUNÇÕES, SUBFUNÇÕES E PROGRAMAS
POR PROJETOS, ATIVIDADES E OPERAÇÕES ESPECIAIS**
(Incl. II, § 2º, Art. 2º)

Código	Especificação	Operação Especial	Projetos	Atividades	Total
04	Administração	0,00	56.434,50	5.866.602,66	5.923.037,28
04	128 Tecnologia de Informação	0,00	0,00	1.000,00	1.000,00
04	120 0405 PROGRAMA MODERNIZAÇÃO DA ADMINISTRAÇÃO TRIBUTÁRIA	0,00	0,00	1.000,00	1.000,00
04.126.0405.2033.0000	IMPLANTAÇÃO E MANUTENÇÃO DO PROGRAMA DE MODERNIZAÇÃO DA ADMINISTRAÇÃO TRIBUTÁRIA	0,00	0,00	1.000,00	1.000,00
04	131 Comunicação Social	0,00	0,00	5.000,00	5.000,00
04	131 0404 DIVULGAÇÃO INSTITUCIONAL	0,00	0,00	5.000,00	5.000,00
04.131.0404.2023.0000	DIVULGAÇÃO INSTITUCIONAL	0,00	0,00	5.000,00	5.000,00
04	182 Defesa Civil	0,00	20.000,00	171.000,00	191.000,00
04	182 0401 GESTÃO ADMINISTRATIVA DO MUNICÍPIO	0,00	20.000,00	171.000,00	191.000,00
04.182.0401.1012.0000	AQUISIÇÃO DE VEÍCULOS, MÓVEIS, MÁQUINAS E EQUIPAMENTOS DIVERSOS PARA A DEFESA CIVIL	0,00	20.000,00	0,00	20.000,00
04.182.0401.2014.0000	MANUTENÇÃO DA COORDENADORIA MUNICIPAL DE DEFESA CIVIL	0,00	0,00	101.000,00	101.000,00
04.182.0401.2305.0000	MANUTENÇÃO DAS ATIVIDADES EMERGENCIAIS EM SITUAÇÃO DE CALAMIDADE PÚBLICA E SUAS CONSEQUÊNCIAS	0,00	0,00	70.000,00	70.000,00
08	Assistência Social	0,00	151.000,00	3.274.500,00	3.425.500,00
08	122 Administração Geral	0,00	50.000,00	1.412.000,00	1.470.000,00
08	122 0401 GESTÃO ADMINISTRATIVA DO MUNICÍPIO	0,00	10.000,00	315.000,00	325.000,00
08.122.0401.1062.0000	CONSTRUÇÃO, REFORMA E/OU AMPLIAÇÃO DA SECRETARIA DE POLÍTICAS PÚBLICAS JUVENTUDE E PARA A MULHER	0,00	10.000,00	0,00	10.000,00
08.122.0401.2066.0000	MANUTENÇÃO DO DEPARTAMENTO DA JUVENTUDE E DA MULHER	0,00	0,00	315.000,00	315.000,00
08	122 0801 GESTÃO ADMINISTRATIVA DA ASSISTÊNCIA SOCIAL	0,00	38.000,00	1.277.000,00	1.315.000,00
08.122.0801.1301.0000	CONSTRUÇÃO, REFORMA E/OU AMPLIAÇÃO PARA A ASSISTÊNCIA SOCIAL	0,00	4.000,00	0,00	4.000,00
08.122.0801.1302.0000	AQUISIÇÃO E/OU DESAPROPRIAÇÃO DE IMÓVEIS PARA A SECRETARIA MUNICIPAL DE ASSISTÊNCIA SOCIAL	0,00	4.000,00	0,00	4.000,00
08.122.0801.1312.0000	AQUISIÇÃO DE VEÍCULOS, MÓVEIS, MÁQUINAS E EQUIPAMENTOS DIVERSOS PARA O FMS E SEUS PROGRAMAS	0,00	29.000,00	0,00	29.000,00
08.122.0801.1401.0000	AQUISIÇÃO DE MÓVEIS, MÁQUINAS, VEÍCULOS E EQUIPAMENTOS DIVERSOS PARA O FMDCA	0,00	1.000,00	0,00	1.000,00
08.122.0801.2301.0000	MANUTENÇÃO DA SECRETARIA DE ASSISTÊNCIA SOCIAL	0,00	0,00	1.060.000,00	1.060.000,00
08.122.0801.2401.0000	MANUTENÇÃO DAS ATIVIDADES DO FUNDECA	0,00	0,00	27.000,00	27.000,00
08	122 0824 GESTÃO ADMINISTRATIVA DO FUNDO DO IDOSO	0,00	10.000,00	20.000,00	30.000,00
08.122.0824.1310.0000	AQUISIÇÃO DE BENS MÓVEIS, MÁQUINAS E EQUIPAMENTOS DIVERSOS PARA O FUNDO DO IDOSO	0,00	10.000,00	0,00	10.000,00
08.122.0824.2216.0000	MANUTENÇÃO DAS AÇÕES DO FUNDO MUNICIPAL DO IDOSO	0,00	0,00	20.000,00	20.000,00
08	241 Assistência ao Idoso	0,00	15.000,00	0,00	15.000,00
08	241 8602 BLOCO DE PROTEÇÃO SOCIAL ESPECIAL DE MÉDIA COMPLEXIDADE	0,00	1.000,00	0,00	1.000,00
08.241.8602.1023.0000	CENTROS DE CONVIVÊNCIA DE IDOSOS	0,00	1.000,00	0,00	1.000,00
08	241 8824 GESTÃO ADMINISTRATIVA DO FUNDO DO IDOSO	0,00	15.000,00	0,00	15.000,00
08.241.8824.1311.0000	CONSTRUÇÃO DE ABRIGOS E ESTRUTURAÇÃO DO CENTRO DE CONVIVÊNCIA DOS IDOSOS	0,00	15.000,00	0,00	15.000,00

**PROGRAMA DE TRABALHO DO GOVERNO
DEMONSTRATIVO DE FUNÇÕES, SUBFUNÇÕES E PROGRAMAS
POR PROJETOS, ATIVIDADES E OPERAÇÕES ESPECIAIS**

(Inc. II, § 2º, Art. 2º)

Código	Especificação	Operação Especial	Projetos	Atividades	Total
08	Assistência Social	0,00	151.000,00	3.274.500,00	3.425.500,00
08	241 Assistência ao Idoso	0,00	18.000,00	0,00	18.000,00
08	242 Assistência ao Portador de Deficiência	0,00	2.000,00	2.000,00	4.000,00
08	242 0802 BLOCO DE PROTEÇÃO SOCIAL ESPECIAL DE MÉDIA COMPLEXIDADE	0,00	2.000,00	2.000,00	4.000,00
08.242.0802.1314.0000	CONSTRUÇÃO, REFORMA E/OU AMPLIAÇÃO DE RAMPAS E VIAS DE ACESSO PARA PORTADORES DE DEFICIÊNCIA	0,00	2.000,00	0,00	2.000,00
08.242.0802.2302.0000	MANUTENÇÃO DAS ATIVIDADES GERAIS DO PSB DE MÉDIA COMPLEXIDADE (PORTADOR DE DEFICIÊNCIA)	0,00	0,00	2.000,00	2.000,00
08	243 Assistência à Criança e ao Adolescente	0,00	4.000,00	604.000,00	608.000,00
08	243 0802 BLOCO DE PROTEÇÃO SOCIAL ESPECIAL DE MÉDIA COMPLEXIDADE	0,00	3.000,00	506.000,00	509.000,00
08.243.0802.1303.0000	CONSTRUÇÃO, REFORMA E/OU AMPLIAÇÃO DE UNIDADES DE PROTEÇÃO SOCIAL ESPECIAL - PSE	0,00	1.000,00	0,00	1.000,00
08.243.0802.1313.0000	AQUISIÇÃO DE VEÍCULOS, MÓVEIS, MÁQUINAS E EQUIPAMENTOS DIVERSOS PARA O PSE	0,00	2.000,00	0,00	2.000,00
08.243.0802.2303.0000	MANUTENÇÃO DOS CONSELHOS MUNICIPAIS	0,00	0,00	3.000,00	3.000,00
08.243.0802.2304.0000	MANUTENÇÃO DO PROGRAMA PRIMEIRA INFÂNCIA - CRIANÇA FELIZ	0,00	0,00	500.000,00	500.000,00
08.243.0802.2305.0000	AÇÕES ESTRATÉGICAS DO PROGRAMA DE ERRADICAÇÃO DO TRABALHO INFANTIL - AEPETI	0,00	0,00	2.000,00	2.000,00
08	243 0803 PROGRAMA DA PROTEÇÃO SOCIAL BÁSICA	0,00	1.000,00	2.000,00	3.000,00
08.243.0803.1304.0000	CONSTRUÇÃO, REFORMA E/OU AMPLIAÇÃO DE UNIDADES DE PROTEÇÃO SOCIAL BÁSICA - PSB	0,00	1.000,00	0,00	1.000,00
08.243.0803.2307.0000	FORMAÇÃO DE CONVENIOS COM ENTIDADES NÃO GOVERNAMENTAIS	0,00	0,00	2.000,00	2.000,00
08	243 0806 ASSISTÊNCIA À INFÂNCIA E À JUVENTUDE	0,00	0,00	97.000,00	97.000,00
08.243.0806.2402.0000	MANUTENÇÃO DAS ATIVIDADES DO CONSELHO TUTILAR	0,00	0,00	97.000,00	97.000,00
08	244 Assistência Comunitária	0,00	71.000,00	1.298.500,00	1.327.500,00
08	244 0801 GESTÃO ADMINISTRATIVA DA ASSISTÊNCIA SOCIAL	0,00	15.000,00	383.500,00	398.500,00
08.244.0801.1309.0000	AQUISIÇÃO DE BENS MÓVEIS, MÁQUINAS E EQUIPAMENTOS DIVERSOS PARA AMENIZAR SITUAÇÕES DE EMERGÊNCIA PÚBLICA	0,00	15.000,00	0,00	15.000,00
08.244.0801.2308.0000	BENEFÍCIOS EVENTUAIS	0,00	0,00	365.000,00	365.000,00
08.244.0801.2309.0000	MANUTENÇÃO DAS ATIVIDADES EMERGENCIAIS EM SITUAÇÃO DE CALAMIDADE PÚBLICA E SUAS CONSEQUÊNCIAS	0,00	0,00	36.500,00	36.500,00
08.244.0801.2310.0000	MANUTENÇÃO DAS AÇÕES DE ENFRENTAMENTO AO COVID 19	0,00	0,00	22.000,00	22.000,00
08	244 0802 BLOCO DE PROTEÇÃO SOCIAL ESPECIAL DE MÉDIA COMPLEXIDADE	0,00	15.000,00	774.000,00	789.000,00
08.244.0802.1305.0000	EXECUÇÃO DE OBRAS VOLTADAS PARA O SCIV	0,00	5.000,00	0,00	5.000,00
08.244.0802.1308.0000	CONSTRUÇÃO, REFORMA E/OU AMPLIAÇÃO DAS UNIDADES DO CRAS-PAIF	0,00	5.000,00	0,00	5.000,00
08.244.0802.1307.0000	CONSTRUÇÃO, REFORMA E/OU AMPLIAÇÃO DAS UNIDADES DO CRAS-PAEPI	0,00	5.000,00	0,00	5.000,00
08.244.0802.2311.0000	MANUTENÇÃO DO PROGRAMA SCIV	0,00	0,00	286.000,00	286.000,00
08.244.0802.2312.0000	MANUTENÇÃO DO PROGRAMA CRAS-PAIF	0,00	0,00	312.000,00	312.000,00
08.244.0802.2313.0000	MANUTENÇÃO DO PROGRAMA CRAS-PAEPI	0,00	0,00	196.000,00	196.000,00



**PROGRAMA DE TRABALHO DO GOVERNO
DEMONSTRATIVO DE FUNÇÕES, SUBFUNÇÕES E PROGRAMAS
POR PROJETOS, ATIVIDADES E OPERAÇÕES ESPECIAIS
(Inc. II, § 2º, Art. 2º)**

Código	Especificação	Operação Especial	Projetos	Atividades	Total
09	Assistência Social	0,00	151.000,00	3.274.500,00	3.425.500,00
09	244 Assistência Comunitária	0,00	71.000,00	1.256.500,00	1.327.500,00
09	244 0904 BLOCO DA GESTÃO DO PROGRAMA BOLSA FAMÍLIA E DO CADASTRO ÚNICO	0,00	11.000,00	75.000,00	86.000,00
09.244.0904.1328.0000	EXECUÇÃO DE OBRAS VOLTADAS PARA O IGD	0,00	5.000,00	0,00	5.000,00
09.244.0904.1315.0000	AQUISIÇÃO DE VEÍCULOS, MÓVEIS, MÁQUINAS E EQUIPAMENTOS PARA O BOLSA FAMÍLIA E IGD	0,00	6.000,00	0,00	6.000,00
09.244.0904.2314.0000	MANUTENÇÃO DO PROGRAMA IGD BF	0,00	0,00	58.000,00	58.000,00
09.244.0904.2315.0000	MANUTENÇÃO DO PROGRAMA IGD SUAS	0,00	0,00	12.000,00	12.000,00
09.244.0904.2316.0000	IMPLANTAÇÃO DE OFICINAS PROFISSIONALIZANTES	0,00	0,00	4.000,00	4.000,00
09	244 9805 PROGRAMA SEGURANÇA ALIMENTAR E NUTRICIONAL	0,00	0,00	11.000,00	11.000,00
09.244.9805.2318.0000	SEGURANÇA ALIMENTAR E NUTRICIONAL	0,00	0,00	11.000,00	11.000,00
09	244 9807 POLÍTICAS PÚBLICAS PARA AS MULHERES	0,00	0,00	9.000,00	9.000,00
09.244.9807.2096.0000	MANUTENÇÃO DE POLÍTICAS PÚBLICAS PARA AS MULHERES	0,00	0,00	3.000,00	3.000,00
09.244.9807.2097.0000	PREVENÇÃO E ENFRENTAMENTO ÀS FORMAS DE VIOLÊNCIA CONTRA A MULHER	0,00	0,00	5.000,00	5.000,00
09.244.9807.2098.0000	INCLUSÃO SOCIAL DAS MULHERES EM SITUAÇÃO DE VULNERABILIDADE	0,00	0,00	2.000,00	2.000,00
09	244 0825 GESTÃO ADMINISTRATIVA DA COZINHA COMUNITÁRIA	0,00	30.000,00	34.000,00	64.000,00
09.244.0825.1121.0000	CONSTRUÇÃO, REFORMA E AMPLIAÇÃO DA COZINHA COMUNITÁRIA	0,00	30.000,00	0,00	30.000,00
09.244.0825.1122.0000	AQUISIÇÃO DE MÓVEIS, MÁQUINAS E EQUIPAMENTOS DIVERSOS PARA COZINHA COMUNITÁRIA	0,00	10.000,00	0,00	10.000,00
09.244.0825.2101.0000	MANUTENÇÃO DAS AÇÕES DA COZINHA COMUNITÁRIA	0,00	0,00	34.000,00	34.000,00
10	Saúde	0,00	1.029.831,04	13.779.474,87	14.809.305,91
10	122 Administração Geral	0,00	82.375,00	2.953.379,04	3.035.754,04
10	122 1001 GESTÃO ADMINISTRATIVA DA SAÚDE	0,00	82.375,00	2.953.379,04	3.035.754,04
10.122.1001.1201.0000	CONSTRUÇÃO, REFORMA E/OU AMPLIAÇÃO DAS UNIDADES DO FUNDO MUNICIPAL DE SAÚDE	0,00	5.000,00	0,00	5.000,00
10.122.1001.1211.0000	AQUISIÇÃO DE VEÍCULOS, MÓVEIS, MÁQUINAS E EQUIPAMENTOS DIVERSOS PARA SEC. SAÚDE	0,00	55.375,00	0,00	55.375,00
10.122.1001.2201.0000	MANUTENÇÃO DAS ATIVIDADES DO CONSELHO MUNICIPAL DE SAÚDE	0,00	0,00	10.000,00	10.000,00
10.122.1001.2202.0000	GESTÃO ADMINISTRATIVA DO FUNDO MUNICIPAL DE SAÚDE	0,00	0,00	2.421.572,88	2.421.572,88
10.122.1001.2203.0000	MANUTENÇÃO DAS AÇÕES DE ENFRENTAMENTO AO COVID-19 (GESTÃO)	0,00	0,00	463.805,16	463.805,16
10.122.1001.2204.0000	MANUTENÇÃO DA CASA DE APOIO EM RECIFE	0,00	0,00	56.000,00	56.000,00
10.122.1001.2205.0000	CONCESSÃO DE MEDICAMENTOS, MATERIAIS PERMANENTES E OUTROS INSUMOS DETERMINADOS POR VIA JUDICIAL	0,00	0,00	1.000,00	1.000,00
10	122 1100 GESTÃO DOS SERVIÇOS DE SAÚDE DOS ENTES CONSORCIADOS- NIS	0,00	2.000,00	1.000,00	3.000,00
10.122.1100.1181.0000	MODERNIZAÇÃO DA ESTRUTURA FÍSICA (CONSTRUÇÃO, REFORMA E AMPLIAÇÃO) - NIS	0,00	1.000,00	0,00	1.000,00
10.122.1100.1182.0000	AQUISIÇÃO DE EQUIPAMENTOS E MATERIAL PERMANENTE PI O CONSÓRCIO - NIS	0,00	1.000,00	0,00	1.000,00
10.122.1100.2100.0000	MANUTENÇÃO DAS ATIVIDADES ADMINISTRATIVAS DO NÚCLEO INTERMUNICIPAL EM SAÚDE DOS CONVÊNIO DO CONSUL - NIS	0,00	0,00	1.000,00	1.000,00
10	301 Atenção Básica	0,00	229.782,19	3.834.225,00	3.864.007,19



**PROGRAMA DE TRABALHO DO GOVERNO
DEMONSTRATIVO DE FUNÇÕES, SUBFUNÇÕES E PROGRAMAS
POR PROJETOS, ATIVIDADES E OPERAÇÕES ESPECIAIS**
(Inc. II, § 2º, Art. 2º)

Código	Especificação	Operação Especial	Projetos	Atividades	Total
10	Saúde	0,00	1.028.831,04	15.779.474,87	14.808.305,91
10	301 Atenção Básica	0,00	229.782,19	3.834.225,00	3.894.007,19
10	301 1002 GESTÃO ADMINISTRATIVA MUNICIPAL DE SAÚDE DA ATENÇÃO PRIMÁRIA	0,00	229.782,19	3.834.225,00	3.894.007,19
10.301.1002.1202.0000	AQUISIÇÃO DE VEÍCULOS, MÓVEIS, MÁQUINAS E EQUIPAMENTOS DIVERSOS PARA ATENÇÃO PRIMÁRIA	0,00	85.537,50	0,00	85.537,50
10.301.1002.1203.0000	CONSTRUÇÃO, REFORMA E/OU AMPLIAÇÃO DAS UNIDADES DA ATENÇÃO PRIMÁRIA	0,00	144.244,69	0,00	144.244,69
10.301.1002.2205.0000	MANUTENÇÃO DAS AÇÕES E SERV. PÚBLICOS EM SAÚDE - ATENÇÃO PRIMÁRIA	0,00	0,00	3.477.000,00	3.477.000,00
10.301.1002.2207.0000	MANUTENÇÃO DAS AÇÕES DE ENFRENTAMENTO AO COVID-19 (ATENÇÃO PRIMÁRIA)	0,00	0,00	157.225,00	157.225,00
10	302 Assistência Hospitalar e Ambulatorial	0,00	360.673,85	6.099.414,40	6.450.088,25
10	302 1003 GESTÃO ADMINISTRATIVA MUNICIPAL DE SAÚDE DA ATENÇÃO ESPECIALIZADA	0,00	360.673,85	6.099.414,40	6.450.088,25
10.302.1003.1204.0000	CONSTRUÇÃO, REFORMA E/OU AMPLIAÇÃO DAS UNIDADES DA ATENÇÃO ESPECIALIZADA	0,00	110.000,00	0,00	110.000,00
10.302.1003.1206.0000	AQUISIÇÃO E/OU DESAPROPRIAÇÃO DE IMÓVEIS, DESTINADOS A GESTÃO PLENA - ATENÇÃO ESPECIALIZADA	0,00	119.673,85	0,00	119.673,85
10.302.1003.1208.0000	ESTRUTURAÇÃO DA REDE DE SERVIÇOS DA ATENÇÃO ESPECIALIZADA	0,00	121.000,00	0,00	121.000,00
10.302.1003.2208.0000	MANUTENÇÃO DAS AÇÕES E SERV. PÚBLICOS EM SAÚDE - ATENÇÃO ESPECIALIZADA	0,00	0,00	6.003.750,00	6.003.750,00
10.302.1003.2210.0000	MANUTENÇÃO DAS AÇÕES DE ENFRENTAMENTO AO COVID-19 (ATENÇÃO ESPECIALIZADA)	0,00	0,00	95.664,40	95.664,40
10	303 Suporte Profilático e Terapêutico	0,00	80.000,00	165.000,00	245.000,00
10	303 1004 GESTÃO ADMINISTRATIVA MUNICIPAL DE SAÚDE DA ASSISTÊNCIA FARMACÉUTICA	0,00	80.000,00	165.000,00	245.000,00
10.303.1004.1207.0000	CONSTRUÇÃO, AMPLIAÇÃO E/OU REFORMA PARA A ASSISTÊNCIA FARMACÉUTICA	0,00	80.000,00	0,00	80.000,00
10.303.1004.2211.0000	MANUTENÇÃO DA ASSISTÊNCIA FARMACÉUTICA BÁSICA	0,00	0,00	165.000,00	165.000,00
10	304 Vigilância Sanitária	0,00	146.000,00	612.457,43	758.457,43
10	304 1005 GESTÃO ADMINISTRATIVA DA VIGILÂNCIA EM SAÚDE	0,00	146.000,00	612.457,43	758.457,43
10.304.1005.1208.0000	CONSTRUÇÃO, REFORMA E/OU AMPLIAÇÃO DAS UNIDADES DA VIGILÂNCIA SANITÁRIA	0,00	74.000,00	0,00	74.000,00
10.304.1005.1212.0000	AQUISIÇÃO DE VEÍCULOS, MÓVEIS, MÁQUINAS E EQUIPAMENTOS DIVERSOS PARA VILÂNCIA SANITÁRIA	0,00	72.000,00	0,00	72.000,00
10.304.1005.2212.0000	AÇÕES DE VIGILÂNCIA SANITÁRIA	0,00	0,00	612.457,43	612.457,43
10	305 Vigilância Epidemiológica	0,00	180.000,00	312.000,00	472.000,00
10	305 1006 GESTÃO ADMINISTRATIVA DA VIGILÂNCIA EM SAÚDE	0,00	180.000,00	312.000,00	472.000,00
10.305.1006.1208.0000	CONSTRUÇÃO, REFORMA E/OU AMPLIAÇÃO DAS UNIDADES DA VIGILÂNCIA EPIDEMIOLÓGICA	0,00	87.000,00	0,00	87.000,00
10.305.1006.1213.0000	AQUISIÇÃO DE VEÍCULOS, MÓVEIS, MÁQUINAS E EQUIPAMENTOS DIVERSOS PARA VILÂNCIA EPIDEMIOLÓGICA	0,00	73.000,00	0,00	73.000,00
10.305.1006.2213.0000	AÇÕES DE VIGILÂNCIA EPIDEMIOLÓGICA E AMBIENTAL	0,00	0,00	312.000,00	312.000,00
10	306 Alimentação e Nutrição	0,00	0,00	3.000,00	3.000,00
10	306 1001 GESTÃO ADMINISTRATIVA DA SAÚDE	0,00	0,00	3.000,00	3.000,00
10.306.1001.2214.0000	PROGRAMA DE ALIMENTAÇÃO E NUTRIÇÃO	0,00	0,00	3.000,00	3.000,00



**PROGRAMA DE TRABALHO DO GOVERNO
DEMONSTRATIVO DE FUNÇÕES, SUBFUNÇÕES E PROGRAMAS
POR PROJETOS, ATIVIDADES E OPERAÇÕES ESPECIAIS**
(inc. II, § 2º, Art. 2º)

Código	Especificação	Operação Especial	Projetos	Atividades	Total
12	Educação	0,00	1.243.188,26	23.353.602,60	24.596.878,86
12	122 Administração Geral	0,00	97.738,18	1.447.335,93	1.545.073,75
12	122 1201 GESTÃO ADMINISTRATIVA DO FUNDO MUNICIPAL DE EDUCAÇÃO	0,00	97.738,18	1.447.335,93	1.545.073,75
12.122.1201.1801.0000	ADQUIÇÃO DE MÓVEIS, MÁQUINAS E EQUIPAMENTOS PARA A SECRETARIA DE EDUCAÇÃO	0,00	47.738,18	0,00	47.738,18
12.122.1201.1802.0000	CONSTRUÇÃO, AMPLIAÇÃO E/OU REFORMA DA SECRETARIA DE EDUCAÇÃO	0,00	50.000,00	0,00	50.000,00
12.122.1201.2601.0000	MANUTENÇÃO DAS ATIVIDADES DA SECRETARIA DE EDUCAÇÃO	0,00	0,00	1.174.335,80	1.174.335,80
12.122.1201.2602.0000	APOIO AS ATIVIDADES DO CONSELHO MUNICIPAL DE EDUCAÇÃO	0,00	0,00	123.000,00	123.000,00
12.122.1201.2604.0000	DISTRIBUIÇÃO DE FARDAMENTO ESCOLAR	0,00	0,00	150.000,00	150.000,00
12	308 Alimentação e Nutrição	0,00	0,00	575.000,00	575.000,00
12	308 1202 PROGRAMA NACIONAL DE ALIMENTAÇÃO ESCOLAR - PNAE	0,00	0,00	575.000,00	575.000,00
12.308.1202.2625.0000	ALIMENTAÇÃO ESCOLAR	0,00	0,00	575.000,00	575.000,00
12	361 Ensino Fundamental	0,00	726.446,09	17.004.210,00	17.730.656,09
12	361 1203 ENSINO FUNDAMENTAL	0,00	80.357,50	1.199.000,00	1.279.357,50
12.361.1203.1024.0000	CONSTRUÇÃO, REFORMA E/OU AMPLIAÇÃO DE UNIDADES ESCOLARES DO ENSINO FUNDAMENTAL	0,00	80.357,50	0,00	80.357,50
12.361.1203.1085.0000	ADQUIÇÃO DE MÓVEIS, MÁQUINAS E EQUIPAMENTOS PARA A EDUCAÇÃO	0,00	80.357,50	0,00	80.357,50
12.361.1203.2605.0000	MANUTENÇÃO DO ENSINO FUNDAMENTAL	0,00	0,00	1.086.000,00	1.086.000,00
12.361.1203.2607.0000	CAPACITAÇÃO, TREINAMENTO E FORMAÇÃO DOS PROFESSORES DO ENSINO	0,00	0,00	100.000,00	100.000,00
12	361 1204 PROGRAMA TRANSPORTE ESCOLAR	0,00	114.790,58	584.465,07	699.255,65
12.361.1204.1804.0000	ADQUIÇÃO DE ÔNIBUS PARA TRANSPORTE ESCOLAR	0,00	114.790,58	0,00	114.790,58
12.361.1204.2608.0000	MANUTENÇÃO DO PROGRAMA DE TRANSPORTE ESCOLAR	0,00	0,00	584.465,07	584.465,07
12	361 1209 GESTÃO ADMINISTRATIVA DO FUNDO DE MANUT. E DESENV. DA EDUC. BÁS. E DE VALORI. DOS PROFESSORES DA EDUCAÇÃO - FUNDEB	0,00	321.300,00	11.698.210,00	12.019.510,00
12.361.1209.1808.0000	CONSTRUÇÃO, REFORMA E/OU AMPLIAÇÃO DE UNIDADES ESCOLARES DO ENSINO FUNDAMENTAL	0,00	57.150,00	0,00	57.150,00
12.361.1209.1907.0000	ADQUIÇÃO DE VEÍCULOS, MÓVEIS, MÁQUINAS E EQUIPAMENTOS DIVERSOS PARA O ENSINO FUNDAMENTAL	0,00	48.150,00	0,00	48.150,00
12.361.1209.1808.0000	ADQUIÇÃO E/OU DESAPROPRIAÇÃO DE IMÓVEIS PARA O ENSINO FUNDAMENTAL	0,00	116.000,00	0,00	116.000,00
12.361.1209.1808.0000	ADQUIÇÃO DE ÔNIBUS PARA O TRANSPORTE ESCOLAR	0,00	100.000,00	0,00	100.000,00
12.361.1209.2610.0000	REMUNERAÇÃO DOS PROFESSORES DA EDUCAÇÃO BÁSICA DO ENSINO FUNDAMENTAL - 70%	0,00	0,00	9.433.800,00	9.433.800,00
12.361.1209.2616.0000	MANUTENÇÃO E DESENVOLVIMENTO DO ENSINO FUNDAMENTAL - 30%	0,00	0,00	2.372.410,00	2.372.410,00
12.361.1209.2617.0000	MANUTENÇÃO DO PROGRAMA DE TRANSPORTE ESCOLAR	0,00	0,00	89.000,00	89.000,00
12	361 1210 EXPANSÃO E MELHORIA DA REDE FÍSICA DE ENSINO	0,00	150.000,00	0,00	150.000,00
12.361.1210.1024.0000	CONSTRUÇÃO, REFORMA E/OU AMPLIAÇÃO DE UNIDADES ESCOLARES DO ENSINO FUNDAMENTAL	0,00	150.000,00	0,00	150.000,00
12	361 1225 PROGRAMA MUNICIPAL DE MOBILIZAÇÃO TODOS PELA EDUCAÇÃO - PROED	0,00	0,00	3.338.534,93	3.338.534,93
12.361.1225.2624.0000	MANUTENÇÃO DO PROED	0,00	0,00	3.338.534,93	3.338.534,93
12	364 Ensino Superior	0,00	0,00	250.000,00	250.000,00
12	364 1204 PROGRAMA TRANSPORTE ESCOLAR	0,00	0,00	150.000,00	150.000,00
12.364.1204.2610.0000	TRANSPORTE DE ESTUDANTES UNIVERSITÁRIOS	0,00	0,00	150.000,00	150.000,00



**PROGRAMA DE TRABALHO DO GOVERNO
DEMONSTRATIVO DE FUNÇÕES, SUBFUNÇÕES E PROGRAMAS
POR PROJETOS, ATIVIDADES E OPERAÇÕES ESPECIAIS**
(Inc. II, § 2º, Art. 2º)

Código	Especificação	Operação Especial	Projetos	Atividades	Total
12	Educação	0,00	1.243.186,26	23.353.692,60	24.596.878,86
12	364 Ensino Superior	0,00	0,00	250.000,00	250.000,00
12	364 1205 PROGRAMA INCENTIVO AO ENSINO SUPERIOR	0,00	0,00	100.000,00	100.000,00
12.364.1205.2609.0000	CONCESSÃO DE BOLSA COMO INCENTIVO AO ENSINO SUPERIOR	0,00	0,00	100.000,00	100.000,00
12	365 Educação Infantil	0,00	280.000,00	2.666.373,99	3.046.373,99
12	365 1207 EDUCAÇÃO INFANTIL	0,00	310.000,00	501.783,99	811.783,99
12.365.1207.1025.0000	CONSTRUÇÃO, REFORMA E/OU AMPLIAÇÃO DE UNIDADES ESCOLARES DA EDUCAÇÃO INFANTIL E CRECHES	0,00	150.000,00	0,00	150.000,00
12.365.1207.1086.0000	AQUISIÇÃO DE MÓVEIS, MÁQUINAS E EQUIPAMENTOS DIVERSOS PARA O ENSINO INFANTIL	0,00	60.000,00	0,00	60.000,00
12.365.1207.1026.0000	CONSTRUÇÃO, REFORMA E/OU AMPLIAÇÃO DE UNIDADES ESCOLARES DA EDUCAÇÃO INFANTIL E CRECHES	0,00	100.000,00	0,00	100.000,00
12.365.1207.2611.0000	MANUTENÇÃO DA EDUCAÇÃO INFANTIL	0,00	0,00	601.783,99	601.783,99
12	365 1208 GESTÃO ADMINISTRATIVA DO FUNDO DE MANUT. E DESENV. DA EDUC. BÁS. E DE VALOR. DOS PROFISSIONAIS DA EDUCAÇÃO - FUNDEF	0,00	40.000,00	2.164.590,00	2.204.590,00
12.365.1208.1610.0000	CONSTRUÇÃO, REFORMA E/OU AMPLIAÇÃO DE UNIDADES ESCOLARES DA EDUCAÇÃO INFANTIL	0,00	15.000,00	0,00	15.000,00
12.365.1208.1611.0000	AQUISIÇÃO DE VEÍCULOS, MÓVEIS E EQUIPAMENTOS DIVERSOS PARA A EDUCAÇÃO INFANTIL	0,00	15.000,00	0,00	15.000,00
12.365.1208.1612.0000	AQUISIÇÃO E/OU DESAPROPRIAÇÃO DE IMÓVEIS PARA A EDUCAÇÃO INFANTIL	0,00	10.000,00	0,00	10.000,00
12.365.1208.2618.0000	REMUNERAÇÃO DOS PROFISSIONAIS DA EDUCAÇÃO BÁSICA DA EDUCAÇÃO INFANTIL - 70%	0,00	0,00	2.120.590,00	2.120.590,00
12.365.1208.2619.0000	MANUTENÇÃO E DESENVOLVIMENTO DA EDUCAÇÃO INFANTIL - 30%	0,00	0,00	64.000,00	64.000,00
12	366 Educação de Jovens e Adultos	0,00	69.000,00	624.700,00	693.700,00
12	366 1208 GESTÃO ADMINISTRATIVA DO FUNDO DE MANUT. E DESENV. DA EDUC. BÁS. E DE VALOR. DOS PROFISSIONAIS DA EDUCAÇÃO - FUNDEF	0,00	69.000,00	7.700,00	76.700,00
12.366.1208.1613.0000	AQUISIÇÃO DE MÓVEIS, MÁQUINAS E EQUIPAMENTOS DIVERSOS PARA O EJA	0,00	69.000,00	0,00	69.000,00
12.366.1208.2620.0000	REMUNERAÇÃO DOS PROFISSIONAIS DA EDUCAÇÃO BÁSICA DO ENSINO DE JOVENS E ADULTOS - 70%	0,00	0,00	1.000,00	1.000,00
12.366.1208.2621.0000	MANUTENÇÃO E DESENVOLVIMENTO DO ENSINO DE JOVENS E ADULTOS - 30%	0,00	0,00	6.700,00	6.700,00
12	366 1219 EDUCAÇÃO DE JOVENS E ADULTOS - EJA	0,00	0,00	617.000,00	617.000,00
12.366.1219.2612.0000	MANUTENÇÃO DO PROGRAMA DA EDUCAÇÃO DE JOVENS E ADULTOS	0,00	0,00	617.000,00	617.000,00
12	367 Educação Especial	0,00	0,00	669.073,01	669.073,01
12	367 1209 GESTÃO ADMINISTRATIVA DO FUNDO DE MANUT. E DESENV. DA EDUC. BÁS. E DE VALOR. DOS PROFISSIONAIS DA EDUCAÇÃO - FUNDEF	0,00	0,00	3.000,00	3.000,00
12.367.1209.2622.0000	MANUTENÇÃO DAS ATIVIDADES DO PROGRAMA EDUCAÇÃO ESPECIAL - 70%	0,00	0,00	1.000,00	1.000,00
12.367.1209.2623.0000	MANUTENÇÃO DAS ATIVIDADES DO PROGRAMA EDUCAÇÃO ESPECIAL - 30%	0,00	0,00	2.000,00	2.000,00
12	367 1211 EDUCAÇÃO ESPECIAL	0,00	0,00	663.073,01	663.073,01
12.367.1211.2613.0000	MANUTENÇÃO DAS ATIVIDADES DO PROGRAMA EDUCAÇÃO ESPECIAL	0,00	0,00	663.073,01	663.073,01
12	605 Abastecimento	0,00	0,00	101.000,00	101.000,00



**PROGRAMA DE TRABALHO DO GOVERNO
DEMONSTRATIVO DE FUNÇÕES, SUBFUNÇÕES E PROGRAMAS
POR PROJETOS, ATIVIDADES E OPERAÇÕES ESPECIAIS**
(Inc. II, § 2º, Art. 2º)

Código	Especificação	Operação Especial	Projetos	Atividades	Total
12	Educação	0,00	1.243.186,26	23.253.692,60	24.596.878,86
12	605 Abastecimento	0,00	0,00	101.000,00	101.000,00
12	605 1208 PROGRAMA HORTA ESCOLAR	0,00	0,00	101.000,00	101.000,00
12.605.1208.2614.0000	MANUTENÇÃO DO PROGRAMA DE HORTA ESCOLAR	0,00	0,00	101.000,00	101.000,00
13	Cultura	0,00	36.000,00	1.825.000,00	1.860.000,00
13	122 Administração Geral	0,00	19.000,00	489.000,00	508.000,00
13	122 0401 GESTÃO ADMINISTRATIVA DO MUNICÍPIO	0,00	1.000,00	363.000,00	364.000,00
13.122.0401.1501.0000	AQUISIÇÃO DE EQUIPAMENTOS PARA SECRETARIA DE CULTURA E TURISMO	0,00	1.000,00	0,00	1.000,00
13.122.0401.2501.0000	MANUTENÇÃO DAS ATIVIDADES DA SECRETARIA DE CULTURA E TURISMO	0,00	0,00	361.000,00	361.000,00
13.122.0401.2502.0000	MANUTENÇÃO DO DEPARTAMENTO DE CULTURA E TURISMO	0,00	0,00	2.000,00	2.000,00
13	122 1301 JAQUEIRA CULTURAL	0,00	0,00	36.000,00	36.000,00
13.122.1301.2503.0000	AÇÕES EMERGENCIAIS E/OU DE APOIO DESTINADAS AO SETOR DE CULTURA	0,00	0,00	36.000,00	36.000,00
13	122 1302 GESTÃO ADMINISTRATIVA DO FUNDO MUNICIPAL	0,00	18.000,00	100.000,00	118.000,00
13.122.1302.1502.0000	AQUISIÇÃO DE EQUIPAMENTOS PARA O FUNDO MUNICIPAL DE CULTURA	0,00	10.000,00	0,00	10.000,00
13.122.1302.1503.0000	EXECUÇÃO DE OBRAS PARA O FUNDO MUNICIPAL DE CULTURA	0,00	8.000,00	0,00	8.000,00
13.122.1302.2504.0000	MANUTENÇÃO DAS ATIVIDADES DO FUNDO MUNICIPAL DE CULTURA	0,00	0,00	100.000,00	100.000,00
13	391 Patrimônio Histórico, Artístico e Arqueológico	0,00	5.000,00	0,00	5.000,00
13	391 1303 REVITALIZAÇÃO DO PATRIMÔNIO HISTÓRICO	0,00	5.000,00	0,00	5.000,00
13.391.1303.1026.0000	REVITALIZAÇÃO DO PATRIMÔNIO HISTÓRICO	0,00	5.000,00	0,00	5.000,00
13	392 Difusão Cultural	0,00	11.000,00	1.196.000,00	1.147.000,00
13	392 1301 JAQUEIRA CULTURAL	0,00	11.000,00	71.000,00	82.000,00
13.392.1301.1027.0000	CONSTRUÇÃO DE ESPAÇO FÍSICO PARA PROMOÇÃO DE EVENTOS DO MUNICÍPIO	0,00	1.000,00	0,00	1.000,00
13.392.1301.1504.0000	REFORMA E AMPLIAÇÃO DO CENTRO CULTURAL NO MUNICÍPIO DE JAQUEIRA	0,00	10.000,00	0,00	10.000,00
13.392.1301.2505.0000	PROMOÇÃO DO PROGRAMA JAQUEIRA CULTURAL	0,00	0,00	71.000,00	71.000,00
13	392 1302 GESTÃO ADMINISTRATIVA DO FUNDO MUNICIPAL	0,00	0,00	1.065.000,00	1.065.000,00
13.392.1302.2506.0000	PROMOÇÃO E EXECUÇÃO DE FESTIVIDADES FOLCLÓRICAS, ARTÍSTICAS E CULTURAIS	0,00	0,00	1.010.000,00	1.010.000,00
13.392.1302.2507.0000	Custeio de ações culturais no Município de Jaqueira, Lei Complementar nº 195, de 08 de julho de 2022 - Lei Paulo Gustavo	0,00	0,00	55.000,00	55.000,00
14	Direitos da Cidadania	0,00	0,00	15.000,00	15.000,00
14	422 Direitos Individuais, Coletivos e Difusos	0,00	0,00	15.000,00	15.000,00
14	422 1401 POLÍTICAS PÚBLICAS DE INCLUSÃO DE JUVENTUDES	0,00	0,00	15.000,00	15.000,00
14.422.1401.2069.0000	GESTÃO ADMINISTRATIVA DAS POLÍTICAS PÚBLICAS DE INCLUSÃO DE JUVENTUDES	0,00	0,00	10.000,00	10.000,00
14.422.1401.2070.0000	MANUTENÇÃO DE OFICINAS E CURSOS PROFISSIONALIZANTES	0,00	0,00	5.000,00	5.000,00



**PROGRAMA DE TRABALHO DO GOVERNO
DEMONSTRATIVO DE FUNÇÕES, SUBFUNÇÕES E PROGRAMAS
POR PROJETOS, ATIVIDADES E OPERAÇÕES ESPECIAIS**
(inc. II, § 2º, Art. 2º)

Código	Especificação	Operação Especial	Projetos	Atividades	Total
14	Direitos da Cidadania	0,00	0,00	15.000,00	15.000,00
15	Urbanismo	0,00	1.378.030,58	2.947.000,00	4.325.030,58
15	122 Administração Geral	0,00	10.000,00	2.900.642,50	2.910.642,50
15	122 1501 MODERNIZAÇÃO DOS SERVIÇOS PÚBLICOS	0,00	10.000,00	2.900.642,50	2.910.642,50
15.122.1501.1021.0000	AQUISIÇÃO DE VEÍCULOS, MÓVEIS, MÁQUINAS E EQUIPAMENTOS DIVERSOS PARA SECRETARIA DE OBRAS E SERVIÇOS URBANOS	0,00	10.000,00	0,00	10.000,00
15.122.1501.2034.0000	MANUTENÇÃO DAS ATIVIDADES DA SECRETARIA DE OBRAS PÚBLICAS E SERVIÇOS URBANOS	0,00	0,00	2.900.642,50	2.900.642,50
15	451 Infra-Estrutura Urbana	0,00	1.046.579,43	0,00	1.046.579,43
15	451 0401 GESTÃO ADMINISTRATIVA DO MUNICÍPIO	0,00	20.000,00	0,00	20.000,00
15.451.0401.1022.0000	CONSTRUÇÃO, AMPLIAÇÃO E/OU REFORMA DA SECRETARIA DE OBRAS E SERVIÇOS URBANOS	0,00	15.000,00	0,00	15.000,00
15.451.0401.1028.0000	CONSTRUÇÃO, REFORMA, AMPLIAÇÃO E/OU PRESERVAÇÃO DE PRÉDIOS PÚBLICOS	0,00	5.000,00	0,00	5.000,00
15	451 1501 MODERNIZAÇÃO DOS SERVIÇOS PÚBLICOS	0,00	201.000,00	0,00	201.000,00
15.451.1501.1025.0000	CONSTRUÇÃO DE CONTENÇÃO DE ENCOSTAS NO MUNICÍPIO	0,00	201.000,00	0,00	201.000,00
15	451 1502 INFRA-ESTRUTURA URBANA	0,00	460.580,78	0,00	460.580,78
15.451.1502.1030.0000	EXECUÇÃO DE OBRAS DE INFRA-ESTRUTURA URBANA E RURAL	0,00	5.000,00	0,00	5.000,00
15.451.1502.1031.0000	DESAPROPRIAÇÃO E DEMOLIÇÃO DE IMÓVEIS PARA ABERTURA DE VIAS	0,00	5.000,00	0,00	5.000,00
15.451.1502.1032.0000	CONSTRUÇÃO E/OU REPOSIÇÃO DE CALÇAMENTO, MEIO-FIO E PAVIMENTAÇÃO ASFÁLTICA	0,00	450.580,78	0,00	450.580,78
15	451 1503 INFRAESTRUTURA	0,00	364.989,85	0,00	364.989,85
15.451.1503.1033.0000	CONSTRUÇÃO E REPARAÇÃO DE ESCADARIAS E MUROS DE ARRIMO NO MUNICÍPIO	0,00	286.537,50	0,00	286.537,50
15.451.1503.1034.0000	CONSTRUÇÃO E REFORMA DE ABRIGOS DE PASSAGEIROS E MOTOTAQUISTAS	0,00	10.000,00	0,00	10.000,00
15.451.1503.1063.0000	REFORMA E ADEQUAÇÃO DO PRÉDIO DE APOIO À MULHER	0,00	46.451,15	0,00	46.451,15
15.451.1503.1064.0000	AQUISIÇÃO DE MÁQUINAS E EQUIPAMENTOS PARA COSTURA DO CENTRO DE APOIO À MULHER	0,00	13.000,00	0,00	13.000,00
15.451.1503.1105.0000	CONSTRUÇÃO, REFORMA E AMPLIAÇÃO DE IMÓVEIS E BENEFICÊNCIAS DO MUNICÍPIO DE Jaqueira	0,00	10.000,00	0,00	10.000,00
15	452 Serviços Urbanos	0,00	5.000,00	46.357,50	51.357,50
15	452 1502 INFRA-ESTRUTURA URBANA	0,00	5.000,00	46.357,50	51.357,50
15.452.1502.1037.0000	CONSTRUÇÃO, REFORMA E/OU AMPLIAÇÃO DE CEMITÉRIOS	0,00	5.000,00	0,00	5.000,00
15.452.1502.2036.0000	MANUTENÇÃO DE CALÇAMENTOS, MEIO-FIO, ASFALTO INCLUINDO REALINHAMENTO E PINTURA DE MEIO-FIO E MURETAS	0,00	0,00	11.000,00	11.000,00
15.452.1502.2037.0000	MANUTENÇÃO DE CEMITÉRIOS	0,00	0,00	3.000,00	3.000,00
15.452.1502.2038.0000	MANUTENÇÃO DE PRÉDIOS PÚBLICOS	0,00	0,00	2.000,00	2.000,00
15.452.1502.2039.0000	MANUTENÇÃO DE PRAÇAS, PARQUES E JARDINS	0,00	0,00	30.357,50	30.357,50
15	813 Lazer	0,00	316.451,15	0,00	316.451,15
15	813 1502 INFRA-ESTRUTURA URBANA	0,00	316.451,15	0,00	316.451,15
15.813.1502.1036.0000	CONSTRUÇÃO, REFORMA E/OU REPARAÇÃO DE MIRANTES, ACADEMIAS E ÁREAS DE LAZER DO MUNICÍPIO	0,00	170.500,00	0,00	170.500,00
15.813.1502.1038.0000	CONSTRUÇÃO, REFORMA E/OU AMPLIAÇÃO DE PRAÇAS, PARQUES, JARDINS E OUTROS	0,00	145.951,15	0,00	145.951,15



**PROGRAMA DE TRABALHO DO GOVERNO
DEMONSTRATIVO DE FUNÇÕES, SUBFUNÇÕES E PROGRAMAS
POR PROJETOS, ATIVIDADES E OPERAÇÕES ESPECIAIS**
(Inc. II, § 2º, Art. 2º)

Código	Especificação	Operação Especial	Projetos	Atividades	Total
15	Urbanismo	0,00	1.378.000,58	2.947.000,00	4.325.000,58
16	Habitação	0,00	1.000,00	0,00	1.000,00
16	482 Habitação Urbana	0,00	1.000,00	0,00	1.000,00
16	482 1601 HABITAÇÃO POPULAR	0,00	1.000,00	0,00	1.000,00
16.482.1601.1039.0000	EXECUÇÃO DO PROGRAMA HABITAÇÃO POPULAR	0,00	1.000,00	0,00	1.000,00
17	Saneamento	0,00	34.248,73	102.428,32	136.677,05
17	512 Saneamento Básico Urbano	0,00	34.248,73	102.428,32	136.677,05
17	512 6302 PROGRAMA CONSORCIAL DE MEIO AMBIENTE	0,00	24.248,73	97.428,32	121.677,05
17.512.6302.1101.0000	AQUISIÇÃO DE EQUIPAMENTOS PARA O NÚCLEO INTERMUNICIPAL DE SANEAMENTO BÁSICO - NISB	0,00	1.083,50	0,00	1.083,50
17.512.6302.1102.0000	MODERNIZAÇÃO DA ESTRUTURA FÍSICA (CONSTRUÇÃO, REFORMA E/OU AMPLIAÇÃO) DA SEDE DO ATERRO SANITÁRIO	0,00	23.165,23	0,00	23.165,23
17.512.6302.2127.0000	MANUTENÇÃO DAS ATIVIDADES DO NÚCLEO INTERMUNICIPAL DE SANEAMENTO BÁSICO DOS CONVENIADOS DO COMSUL - NISB	0,00	0,00	97.428,32	97.428,32
17	512 1701 SANEAMENTO SIMPLIFICADO	0,00	10.000,00	5.000,00	15.000,00
17.512.1701.1040.0000	CONSTRUÇÃO, REFORMA E/OU AMPLIAÇÃO DE BANHEIROS PÚBLICOS E MELHORIA SANITÁRIAS DOMICILIARES	0,00	10.000,00	0,00	10.000,00
17.512.1701.2040.0000	MANUTENÇÃO DO PROGRAMA DE SANEAMENTO BÁSICO	0,00	0,00	5.000,00	5.000,00
18	Gestão Ambiental	0,00	10.000,00	435.000,00	445.000,00
18	122 Administração Geral	0,00	0,00	415.000,00	415.000,00
18	122 1801 PRESERVAÇÃO E REVITALIZAÇÃO AMBIENTAL	0,00	0,00	415.000,00	415.000,00
18.122.1801.2039.0000	GESTÃO ADMINISTRATIVA DA SECRETARIA DE MEIO AMBIENTE E RECURSOS HÍDRICOS	0,00	0,00	415.000,00	415.000,00
18	541 Preservação e Conservação Ambiental	0,00	5.000,00	10.000,00	15.000,00
18	541 1801 PRESERVAÇÃO E REVITALIZAÇÃO AMBIENTAL	0,00	5.000,00	10.000,00	15.000,00
18.541.1801.1041.0000	EXECUÇÃO DE OBRAS VOLTADAS AOS RESÍDUOS SÓLIDOS URBANOS	0,00	5.000,00	0,00	5.000,00
18.541.1801.2080.0000	MANUTENÇÃO DE CISTERNAS, AÇUDES, BARRAGENS E AFINS	0,00	0,00	5.000,00	5.000,00
18.541.1801.2081.0000	AÇÕES DE ARBORIZAÇÃO E REFLORESTAMENTO CONTRA O DESMATAMENTO E ÁREAS DEGRADADAS	0,00	0,00	5.000,00	5.000,00
18	542 Controle Ambiental	0,00	0,00	10.000,00	10.000,00
18	542 1801 PRESERVAÇÃO E REVITALIZAÇÃO AMBIENTAL	0,00	0,00	10.000,00	10.000,00
18.542.1801.2082.0000	MANUTENÇÃO DO PROGRAMA DE RESÍDUOS SÓLIDOS URBANOS	0,00	0,00	5.000,00	5.000,00
18.542.1801.2083.0000	INCENTIVO A COLETA SELETIVA DE RESÍDUOS SÓLIDOS	0,00	0,00	5.000,00	5.000,00
18	544 Recursos Hídricos	0,00	5.000,00	0,00	5.000,00
18	544 1801 PRESERVAÇÃO E REVITALIZAÇÃO AMBIENTAL	0,00	5.000,00	0,00	5.000,00
18.544.1801.1042.0000	CONSTRUÇÃO E AMPLIAÇÃO DE BARRAGENS, POÇOS E CISTERNAS E AFINS	0,00	5.000,00	0,00	5.000,00

PROGRAMA DE TRABALHO DO GOVERNO
DEMONSTRATIVO DE FUNÇÕES, SUBFUNÇÕES E PROGRAMAS
POR PROJETOS, ATIVIDADES E OPERAÇÕES ESPECIAIS

(Inc. II, § 2º, Art. 2º)

Código	Especificação	Operação Especial	Projetos	Atividades	T 0101
18	Gestão Ambiental	0,00	10.000,00	435.000,00	445.000,00
20	Agricultura	0,00	45.000,00	1.248.000,00	1.293.000,00
20	122 Administração Geral	0,00	10.000,00	1.110.000,00	1.120.000,00
20	122 0401 GESTÃO ADMINISTRATIVA DO MUNICÍPIO	0,00	10.000,00	1.110.000,00	1.120.000,00
20.122.0401.1057.0000	CONSTRUÇÃO, REFORMA E/OU AMPLIAÇÃO DA SECRETARIA DE AGRICULTURA E TRABALHO	0,00	10.000,00	0,00	10.000,00
20.122.0401.2049.0000	MANUTENÇÃO DAS ATIVIDADES GERAIS DA SECRETARIA DE AGRICULTURA E TRABALHO	0,00	0,00	1.110.000,00	1.110.000,00
20	805 Abastecimento	0,00	15.000,00	5.000,00	20.000,00
20	805 2501 PROGRAMA NACIONAL DE AGRICULTURA FAMILIAR - PRONAF	0,00	15.000,00	5.000,00	20.000,00
20.805.2001.1060.0000	CONSTRUÇÃO, REFORMA E/OU AMPLIAÇÃO DE MERCADOS, AÇOUGUES, MATADOUROS E AFINS	0,00	5.000,00	0,00	5.000,00
20.805.2001.1061.0000	IMPLANTAÇÃO DO SISTEMA DE ABASTECIMENTO DE ÁGUA EM DIVERSAS LOCALIDADES	0,00	10.000,00	0,00	10.000,00
20.805.2001.2058.0000	MANUTENÇÃO DE FEIRAS, MERCADOS, AÇOUGUES E MATADOUROS	0,00	0,00	5.000,00	5.000,00
20	808 PROMOÇÃO DA PRODUÇÃO AGROPECUÁRIA	0,00	20.000,00	133.000,00	153.000,00
20	808 2001 PROGRAMA NACIONAL DE AGRICULTURA FAMILIAR - PRONAF	0,00	5.000,00	72.000,00	77.000,00
20.808.2001.1058.0000	AQUISIÇÃO DE MÁQUINAS PESADAS E EQUIPAMENTOS DIVERSOS A SECRETARIA DE AGRICULTURA	0,00	5.000,00	0,00	5.000,00
20.808.2001.2050.0000	DISTRIBUIÇÃO DE VACINAS AOS PRODUTORES RURAIS	0,00	0,00	50.000,00	50.000,00
20.808.2001.2051.0000	DISTRIBUIÇÃO DE SEMENTES, MUDAS, CALCÁRIO E DEMAIS INSUMOS DESTINADOS AOS PRODUTORES RURAIS	0,00	0,00	7.500,00	7.500,00
20.808.2001.2052.0000	DISTRIBUIÇÃO DE SEMOYENTES PARA INCENTIVO A PRODUÇÃO RURAL	0,00	0,00	9.500,00	9.500,00
20.808.2001.2083.0000	INCENTIVO AOS PEQUENOS AGRICULTORES COM ARAÇÃO DE TERRAS E ASSISTÊNCIA TÉCNICA PROFISSIONAL	0,00	0,00	1.000,00	1.000,00
20.808.2001.2054.0000	INCENTIVO A AGRICULTURA FAMILIAR	0,00	0,00	3.000,00	3.000,00
20.808.2001.2055.0000	CAPACITAÇÃO E APERFEIÇOAMENTO DOS PRODUTORES E A DIVERSIFICAÇÃO DE SUAS ATIVIDADES	0,00	0,00	1.000,00	1.000,00
20	808 2002 ABASTECIMENTO AGROALIMENTAR	0,00	5.000,00	1.000,00	6.000,00
20.808.2002.1043.0000	EXECUÇÃO DE OBRAS PARA AGRICULTURA FAMILIAR	0,00	5.000,00	0,00	5.000,00
20.808.2002.2056.0000	MODERNIZAÇÃO DE FEIRAS LIVRES	0,00	0,00	1.000,00	1.000,00
20	808 2003 PROGRAMA DE INCENTIVO E APOIO A PEQUENA PROPRIEDADE RURAL	0,00	10.000,00	60.000,00	70.000,00
20.808.2003.1059.0000	CONSTRUÇÃO, REFORMA E/OU AMPLIAÇÃO DE ESTRUTURA FÍSICA PARA A CRIAÇÃO DE ANIMAIS	0,00	10.000,00	0,00	10.000,00
20.808.2003.2057.0000	MANUTENÇÃO DO PROGRAMA DE INCENTIVO E APOIO A PEQUENA PROPRIEDADE RURAL	0,00	0,00	60.000,00	60.000,00
22	Indústria	0,00	4.000,00	1.000,00	5.000,00
22	861 Promoção Industrial	0,00	4.000,00	1.000,00	5.000,00
22	861 2201 IMPLANTAÇÃO E AMPLIAÇÃO DA INFRA-ESTRUTURA INDUSTRIAL	0,00	4.000,00	1.000,00	5.000,00
22.861.2201.1050.0000	IMPLANTAÇÃO DE INFRA-ESTRUTURA INDUSTRIAL	0,00	4.000,00	0,00	4.000,00
22.861.2201.2043.0000	MANUTENÇÃO DA INFRA-ESTRUTURA INDUSTRIAL	0,00	0,00	1.000,00	1.000,00
23	Comércio e Serviços	0,00	11.000,00	1.000,00	12.000,00



**PROGRAMA DE TRABALHO DO GOVERNO
DEMONSTRATIVO DE FUNÇÕES, SUBFUNÇÕES E PROGRAMAS
POR PROJETOS, ATIVIDADES E OPERAÇÕES ESPECIAIS**
(Inc. II, § 2º, Art. 2º)

Código	Especificação	Operação Especial	Projetos	Atividades	Total
23	Comércio e Serviços	0,00	11.000,00	1.000,00	12.000,00
23	126 Tecnologia da Informação	0,00	5.000,00	0,00	5.000,00
23	126 2301 NÚCLEO TECNOLÓGICO JUVENIL DA INFORMATIZAÇÃO - CVT	0,00	5.000,00	0,00	5.000,00
23.126.2301.1044.0000	NÚCLEO TECNOLÓGICO JUVENIL DA INFORMATIZAÇÃO - CVT	0,00	5.000,00	0,00	5.000,00
23	691 Promoção Comercial	0,00	6.000,00	1.000,00	7.000,00
23	691 2302 MODERNIZAÇÃO DE FEIRAS LIVRES	0,00	5.000,00	0,00	5.000,00
23.691.2302.1043.0000	AMPLIAÇÃO E RECUPERAÇÃO DE FEIRAS LIVRES	0,00	5.000,00	0,00	5.000,00
23	691 2303 APOIO AO PEQUENO EMPREENDEDOR	0,00	0,00	1.000,00	1.000,00
23.691.2303.2044.0000	APOIO AO PEQUENO EMPREENDEDOR	0,00	0,00	1.000,00	1.000,00
23	691 2304 APOIO AO EMPREENDEDORISMO LOCAL	0,00	1.000,00	0,00	1.000,00
23.691.2304.1106.0000	CONSTRUÇÃO, REFORMA E AMPLIAÇÃO DE FEIRAS NO MUNICÍPIO	0,00	1.000,00	0,00	1.000,00
23	Energia	0,00	7.798,80	87.233,36	95.032,16
23	752 Energia Elétrica	0,00	7.798,80	87.233,36	95.032,16
23	752 0286 GESTÃO DO NÚCLEO INTERMUNICIPAL DE ILUMINAÇÃO PÚBLICA - NIP	0,00	7.798,80	87.233,36	95.032,16
23.752.0286.1084.0000	AQUISIÇÃO DE EQUIPAMENTOS E MATERIAS PERMANENTES PI MANUTENÇÃO DO NÚCLEO INTERMUNICIPAL DE ILUMINAÇÃO PÚBLICA - NIP	0,00	1.384,40	0,00	1.384,40
23.752.0286.1104.0000	MODERNIZAÇÃO DA ESTRUTURA FÍSICA (CONSTRUÇÃO, REFORMA E/OU AMPLIAÇÃO) - NIP	0,00	1.384,40	0,00	1.384,40
23.752.0286.2126.0000	MANUTENÇÃO DAS ATIVIDADES DO NÚCLEO INTERMUNICIPAL DE ILUMINAÇÃO PÚBLICA - NIP	0,00	0,00	87.233,36	87.233,36
23	752 2501 GESTÃO DO SISTEMA DE ILUMINAÇÃO PÚBLICA	0,00	5.000,00	5.000,00	10.000,00
23.752.2501.1046.0000	PROMOÇÃO DA ELETRIFICAÇÃO DO MUNICÍPIO	0,00	5.000,00	0,00	5.000,00
23.752.2501.2041.0000	MANUTENÇÃO DO SISTEMA DE ILUMINAÇÃO PÚBLICA, DISTRITOS E POVOADOS	0,00	0,00	5.000,00	5.000,00
26	Transporte	0,00	42.000,00	693.867,54	735.867,54
26	122 Administração Geral	0,00	10.000,00	442.462,50	452.462,50
26	122 0401 GESTÃO ADMINISTRATIVA DO MUNICÍPIO	0,00	10.000,00	442.462,50	452.462,50
26.122.0401.1051.0000	AQUISIÇÃO DE EQUIPAMENTOS DIVERSOS PARA SECRETARIA DE TRANSPORTE	0,00	10.000,00	0,00	10.000,00
26.122.0401.2043.0000	MANUTENÇÃO DAS ATIVIDADES GERAIS DA SECRETARIA DE TRANSPORTE	0,00	0,00	442.462,50	442.462,50
26	782 Transporte Rodoviário	0,00	26.000,00	251.367,54	277.367,54
26	782 2601 QUALIDADE DE RODOVIAS E ESTRADAS	0,00	26.000,00	251.367,54	277.367,54
26.782.2601.1052.0000	CONSTRUÇÃO REFORMA E/OU AMPLIAÇÃO PARA SECRETARIA DE TRANSPORTE	0,00	5.000,00	0,00	5.000,00
26.782.2601.1053.0000	CONSTRUÇÃO, REFORMA E/OU AMPLIAÇÃO DE ESTRADAS E RODOVIAS	0,00	16.000,00	0,00	16.000,00
26.782.2601.1054.0000	ABRIGOS DE PASSAGEIROS E SINALIZAÇÕES DE VIAS	0,00	5.000,00	0,00	5.000,00
26.782.2601.2048.0000	MANUTENÇÃO DAS ATIVIDADES GERAIS DO DEPARTAMENTO DE ESTRADAS E RODOVIAS	0,00	0,00	251.367,54	251.367,54
26	785 Transporte Especial	0,00	5.000,00	0,00	5.000,00

**PROGRAMA DE TRABALHO DO GOVERNO
DEMONSTRATIVO DE FUNÇÕES, SUBFUNÇÕES E PROGRAMAS
POR PROJETOS, ATIVIDADES E OPERAÇÕES ESPECIAIS**
(Inc. II, § 2º, Art. 2º)

Código	Especificação	Operação Especial	Projetos	Atividades	Total
26	Transporte	0,00	42.000,00	663.860,04	705.860,04
26	785 Transporte Especial	0,00	6.000,00	0,00	6.000,00
26	785 2001 QUALIDADE DE RODOVIAS E ESTRADAS	0,00	6.000,00	0,00	6.000,00
26.785.2001.1047.0000	CONSTRUÇÃO E REFORMAS DE PONTES, PASSAGENS, MOLHADAS E OUTROS.	0,00	6.000,00	0,00	6.000,00
27	Desporto e Lazer	0,00	32.500,00	305.000,00	337.500,00
27	122 Administração Geral	0,00	5.000,00	315.000,00	320.000,00
27	122 2701 DESPORTO E LAZER MUNICIPAL	0,00	5.000,00	315.000,00	320.000,00
27.122.2701.1055.0000	ADQUIÇÃO DE EQUIPAMENTOS DIVERSOS PARA SECRETARIA DE DESPORTO E LAZER	0,00	5.000,00	0,00	5.000,00
27.122.2701.3047.0000	MANUTENÇÃO DAS ATIVIDADES GERAIS DA SECRETARIA DE ESPORTE E LAZER	0,00	0,00	315.000,00	315.000,00
27	812 Desporto Comunitário	0,00	27.500,00	10.000,00	37.500,00
27	812 2701 DESPORTO E LAZER MUNICIPAL	0,00	27.500,00	10.000,00	37.500,00
27.812.2701.1056.0000	EXECUÇÃO DE OBRAS PARA PRÁTICA DE ESPORTES NO MUNICÍPIO	0,00	27.500,00	0,00	27.500,00
27.812.2701.3048.0000	INICIAÇÃO DESPORTIVA EDUCACIONAL	0,00	0,00	10.000,00	10.000,00
28	Encargos Especiais	516.850,79	0,00	8.548,33	525.399,12
28	271 Previdência Básica	0,00	0,00	6.000,00	6.000,00
28	271 0101 PROCESSO LEGISLATIVO	0,00	0,00	6.000,00	6.000,00
28.271.0101.3003.0000	MANUTENÇÃO DO SISTEMA DE CONTROLE INTERNO DO PODER LEGISLATIVO	0,00	0,00	6.000,00	6.000,00
28	843 Serviço da Dívida Interna	496.850,79	0,00	0,00	496.850,79
28	843 0000 AMORTIZAÇÃO DA DÍVIDA CONTRATUAL	496.850,79	0,00	0,00	496.850,79
28.843.0000.0004.0000	AMORTIZAÇÃO DE DÍVIDAS PÚBLICAS	496.850,79	0,00	0,00	496.850,79
28	846 Outros Encargos Especiais	20.000,00	0,00	548,33	20.548,33
28	846 0000 AMORTIZAÇÃO DA DÍVIDA CONTRATUAL	17.000,00	0,00	548,33	17.548,33
28.846.0000.0000.0000	ENCARGOS ESPECIAIS	2.000,00	0,00	0,00	2.000,00
28.846.0000.3002.0000	INDENIZAÇÕES DE RESTITUIÇÕES DIVERSAS INCLUSIVE DECORRENTES DE CONVÊNIOS	15.000,00	0,00	0,00	15.000,00
28.846.0000.2007.0000	INDENIZAÇÕES E RESTITUIÇÕES DIVERSAS	0,00	0,00	208,12	208,12
28.846.0000.3008.0000	PARCELAMENTO E AMORTIZAÇÃO DA DÍVIDA CONTRATUAL	0,00	0,00	340,21	340,21
28	846 0001 AMORTIZAÇÃO DA DÍVIDA CONTRATUAL	3.000,00	0,00	0,00	3.000,00
28.846.0001.3001.0000	AMORTIZAÇÃO DE DÍVIDAS PÚBLICAS	3.000,00	0,00	0,00	3.000,00
99	Reserva de Contingência	552.000,00	0,00	0,00	552.000,00
99	999 Reserva de Contingência	552.000,00	0,00	0,00	552.000,00
99	999 9999 RESERVA DE CONTINGÊNCIA	552.000,00	0,00	0,00	552.000,00
99.999.9999.9999.0000	RESERVA DE CONTINGÊNCIA	552.000,00	0,00	0,00	552.000,00



**PROGRAMA DE TRABALHO DO GOVERNO
DEMONSTRATIVO DE FUNÇÕES, SUBFUNÇÕES E PROGRAMAS
POR PROJETOS, ATIVIDADES E OPERAÇÕES ESPECIAIS**
(Inc. II, § 2º, Art. 2º)

Código	Especificação	Operação Especial	Projetos	Atividades	Total
99	Reserva de Contingência	552.000,00	0,00	0,00	552.000,00
TOTAL		1.088.656,70	4.260.000,00	65.771.540,21	81.100.000,00

RÍDETE CELIBE PELLEGRINO DE MACÊDO OLIVEIRA
PREFEITA
009.663.514-09

KETLEN LAYANE LOPES DE OLIVEIRA
SECRETARIA DE FINANÇAS
134.648.804-01

**DESPESA POR FUNÇÃO, SUBFUNÇÃO E PROGRAMAS
CONFORME O VÍNCULO COM OS RECURSOS**
(Inc. II, § 2º, Art. 2º)

Código	Especificação	Ordinário	Vinculato	Adm. Indireta	Total
01	LEGISLATIVA			2.190.000,00	2.190.000,00
01 031	Ação Legislativa			2.190.000,00	2.190.000,00
01 031 0101	PROCESSO LEGISLATIVO			2.190.000,00	2.190.000,00
04	Administração	5.923.037,28			5.923.037,28
04 121	Planejamento e Orçamento	41.023,71			41.023,71
04 121 0401	GESTÃO ADMINISTRATIVA DO MUNICÍPIO	41.023,71			41.023,71
04 122	Administração Geral	5.842.013,57			5.842.013,57
04 122 0002	GESTÃO ADMINISTRATIVA DO CONSÓRCIO	39.295,36			39.295,36
04 122 0400	GESTÃO ADMINISTRATIVA DO COMAGSUL	30.897,48			30.897,48
04 122 0401	GESTÃO ADMINISTRATIVA DO MUNICÍPIO	5.572.020,75			5.572.020,75
04 123	Administração Financeira	1.000,00			1.000,00
04 123 0401	GESTÃO ADMINISTRATIVA DO MUNICÍPIO	1.000,00			1.000,00
04 124	Controle Interno	42.000,00			42.000,00
04 124 0401	GESTÃO ADMINISTRATIVA DO MUNICÍPIO	1.000,00			1.000,00
04 124 0402	CONTROLE INTERNO	41.000,00			41.000,00
04 126	Tecnologia da Informação	1.000,00			1.000,00
04 126 0405	PROGRAMA MODERNIZAÇÃO DA ADMINISTRAÇÃO TRIBUTÁRIA	1.000,00			1.000,00
04 131	Comunicação Social	5.000,00			5.000,00
04 131 0404	DIVULGAÇÃO INSTITUCIONAL	5.000,00			5.000,00
04 182	Defesa Civil	191.000,00			191.000,00
04 182 0401	GESTÃO ADMINISTRATIVA DO MUNICÍPIO	191.000,00			191.000,00
08	Assistência Social	2.930.000,00	485.500,00		3.425.500,00
08 122	Administração Geral	1.452.000,00	16.000,00		1.470.000,00
08 122 0401	GESTÃO ADMINISTRATIVA DO MUNICÍPIO	325.000,00			325.000,00
08 122 0601	GESTÃO ADMINISTRATIVA DA ASSISTÊNCIA SOCIAL	1.097.000,00	16.000,00		1.115.000,00
08 122 0604	GESTÃO ADMINISTRATIVA DO FUNDO DO IDOSO	30.000,00			30.000,00
08 241	Assistência ao Idoso	16.000,00			16.000,00
08 241 0602	BLOCO DE PROTEÇÃO SOCIAL ESPECIAL DE MÉDIA COMPLEXIDADE	1.000,00			1.000,00
08 241 0604	GESTÃO ADMINISTRATIVA DO FUNDO DO IDOSO	15.000,00			15.000,00
08 242	Assistência ao Portador de Deficiência	2.000,00	2.000,00		4.000,00
08 242 0602	BLOCO DE PROTEÇÃO SOCIAL ESPECIAL DE MÉDIA COMPLEXIDADE	2.000,00	2.000,00		4.000,00
08 243	Assistência à Criança e ao Adolescente	605.000,00	163.000,00		668.000,00
08 243 0602	BLOCO DE PROTEÇÃO SOCIAL ESPECIAL DE MÉDIA COMPLEXIDADE	408.000,00	162.000,00		568.000,00
08 243 0603	PROGRAMA DA PROTEÇÃO SOCIAL BÁSICA	2.000,00	1.000,00		3.000,00
08 243 0609	ASSISTÊNCIA À INFÂNCIA E À JUVENTUDE	97.000,00			97.000,00
08 244	Assistência Comunitária	955.000,00	372.500,00		1.327.500,00
08 244 0601	GESTÃO ADMINISTRATIVA DA ASSISTÊNCIA SOCIAL	285.000,00	163.500,00		358.500,00
08 244 0602	BLOCO DE PROTEÇÃO SOCIAL ESPECIAL DE MÉDIA COMPLEXIDADE	673.000,00	216.000,00		789.000,00
08 244 0604	BLOCO DA GESTÃO DO PROGRAMA BOLSA FAMÍLIA E DO CADASTRO ÚNICO	58.000,00	30.000,00		86.000,00
08 244 0605	PROGRAMA SEGURANÇA ALIMENTAR E NUTRICIONAL	10.000,00	1.000,00		11.000,00
08 244 0607	POLÍTICAS PÚBLICAS PARA AS MULHERES	9.000,00			9.000,00
08 244 0625	GESTÃO ADMINISTRATIVA DA COZINHA COMUNITÁRIA	42.000,00	22.000,00		64.000,00



**DESPESA POR FUNÇÃO, SUBFUNÇÃO E PROGRAMAS
CONFORME O VÍNCULO COM OS RECURSOS**
(Inc. II, § 2º, Art. 2º)

Código	Especificação	Ordreiro	Vinculado	Adm. Indireta	Total
10	Saúde	3.000,00	14.866.305,91		14.866.305,91
10 122	Administração Geral	3.000,00	3.012.753,04		3.012.753,04
10 122 1001	GESTÃO ADMINISTRATIVA DA SAÚDE		3.012.753,04		3.012.753,04
10 122 1100	GESTÃO DOS SERVIÇOS DE SAÚDE DOS ENTES CONSORCIADOS- NIS	3.000,00			3.000,00
10 301	Atenção Básica		3.864.007,18		3.864.007,18
10 301 1002	GESTÃO ADMINISTRATIVA MUNICIPAL DE SAÚDE DA ATENÇÃO PRIMÁRIA		3.864.007,18		3.864.007,18
10 302	Assistência Hospitalar e Ambulatorial		6.450.088,25		6.450.088,25
10 302 1003	GESTÃO ADMINISTRATIVA MUNICIPAL DE SAÚDE DA ATENÇÃO ESPECIALIZADA		6.450.088,25		6.450.088,25
10 303	Suporte Profilático e Terapêutico		245.000,00		245.000,00
10 303 1004	GESTÃO ADMINISTRATIVA MUNICIPAL DE SAÚDE DA ASSISTÊNCIA FARMACÊUTICA		245.000,00		245.000,00
10 304	Vigilância Sanitária		758.457,43		758.457,43
10 304 1005	GESTÃO ADMINISTRATIVA DA VIGILÂNCIA EM SAÚDE		758.457,43		758.457,43
10 305	Vigilância Epidemiológica		472.000,00		472.000,00
10 305 1006	GESTÃO ADMINISTRATIVA DA VIGILÂNCIA EM SAÚDE		472.000,00		472.000,00
10 308	Alimentação e Nutrição		3.000,00		3.000,00
10 308 1001	GESTÃO ADMINISTRATIVA DA SAÚDE		3.000,00		3.000,00
12	Educação	2.868.534,93	21.728.343,93		24.596.878,86
12 122	Administração Geral		1.545.073,78		1.545.073,78
12 122 1201	GESTÃO ADMINISTRATIVA DO FUNDO MUNICIPAL DE EDUCAÇÃO		1.545.073,78		1.545.073,78
12 308	Alimentação e Nutrição	100.000,00	475.000,00		575.000,00
12 308 1202	PROGRAMA NACIONAL DE ALIMENTAÇÃO ESCOLAR - PNAE	100.000,00	475.000,00		575.000,00
12 361	Ensino Fundamental	2.408.534,93	15.322.123,15		17.730.658,08
12 361 1203	ENSINO FUNDAMENTAL		1.326.357,50		1.326.357,50
12 361 1204	PROGRAMA TRANSPORTE ESCOLAR		699.255,65		699.255,65
12 361 1208	GESTÃO ADMINISTRATIVA DO FUNDO DE MANUT. E DESENV. DA EDUC. BÁS. E DE VALORI. DOS PROFISSIONAIS DA EDUCAÇÃO - FUNDEB	720.000,00	11.496.510,00		12.216.510,00
12 361 1210	EXPANSÃO E MELHORIA DA REDE FÍSICA DE ENSINO		150.000,00		150.000,00
12 361 1226	PROGRAMA MUNICIPAL DE MOBILIZAÇÃO TODOS PELA EDUCAÇÃO - PROCED	1.688.534,93	1.650.000,00		3.338.534,93
12 364	Ensino Superior	258.000,00			258.000,00
12 364 1204	PROGRAMA TRANSPORTE ESCOLAR	150.000,00			150.000,00
12 364 1205	PROGRAMA INCENTIVO AO ENSINO SUPERIOR	108.000,00			108.000,00
12 365	Educação Infantil		3.036.373,99		3.036.373,99
12 365 1207	EDUCAÇÃO INFANTIL		811.763,99		811.763,99
12 365 1209	GESTÃO ADMINISTRATIVA DO FUNDO DE MANUT. E DESENV. DA EDUC. BÁS. E DE VALORI. DOS PROFISSIONAIS DA EDUCAÇÃO - FUNDEB		2.224.610,00		2.224.610,00
12 368	Educação de Jovens e Adultos		683.700,00		683.700,00
12 368 1209	GESTÃO ADMINISTRATIVA DO FUNDO DE MANUT. E DESENV. DA EDUC. BÁS. E DE VALORI. DOS PROFISSIONAIS DA EDUCAÇÃO - FUNDEB		76.700,00		76.700,00
12 368 1219	EDUCAÇÃO DE JOVENS E ADULTOS - EJA		617.000,00		617.000,00
12 367	Educação Especial		656.073,01		656.073,01
	GESTÃO ADMINISTRATIVA DO FUNDO DE MANUT.				

DESPESA POR FUNÇÃO, SUBFUNÇÃO E PROGRAMAS
CONFORME O VÍNCULO COM OS RECURSOS
(Inc. II, § 2º, Art. 2º)

Código	Especificação	Ordinário	Vinculado	Adm. Indireta	Total
12 367 1208	E DESENV. DA EDUC. BÁS. E DE VALORES DOS PROFISSIONAIS DA EDUCAÇÃO - FUNDEB		3.000,00		3.000,00
12 367 1211	EDUCAÇÃO ESPECIAL		853.073,01		853.073,01
12 605	Abastecimento	101.000,00			101.000,00
12 805 1208	PROGRAMA HORTA ESCOLAR	101.000,00			101.000,00
13	Cultura	1.490.000,00	170.000,00		1.660.000,00
13 122	Administração Geral	473.000,00	35.000,00		508.000,00
13 122 0401	GESTÃO ADMINISTRATIVA DO MUNICÍPIO	354.000,00			354.000,00
13 122 1301	JAQUEIRA CULTURAL	1.000,00	35.000,00		36.000,00
13 122 1302	GESTÃO ADMINISTRATIVA DO FUNDO MUNICIPAL	118.000,00			118.000,00
13 391	Patrimônio Histórico, Artístico e Arqueológico	5.000,00			5.000,00
13 391 1303	REVITALIZAÇÃO DO PATRIMÔNIO HISTÓRICO	5.000,00			5.000,00
13 392	Diffusão Cultural	1.012.000,00	135.000,00		1.147.000,00
13 392 1301	JAQUEIRA CULTURAL	47.000,00	35.000,00		82.000,00
13 392 1302	GESTÃO ADMINISTRATIVA DO FUNDO MUNICIPAL	965.000,00	100.000,00		1.065.000,00
14	Direitos da Cidadania	15.000,00			15.000,00
14 422	Direitos Individuais, Coletivos e Difusos	15.000,00			15.000,00
14 422 1401	POLÍTICAS PÚBLICAS DE INCLUSÃO DE JUVENTUDES	15.000,00			15.000,00
15	Urbanismo	3.347.028,28	977.402,30		4.325.030,58
15 122	Administração Geral	2.910.842,50			2.910.842,50
15 122 1501	MODERNIZAÇÃO DOS SERVIÇOS PÚBLICOS	2.910.842,50			2.910.842,50
15 451	Infra-Estrutura Urbana	230.128,28	818.451,15		1.048.579,43
15 451 0401	GESTÃO ADMINISTRATIVA DO MUNICÍPIO	20.000,00			20.000,00
15 451 1501	MODERNIZAÇÃO DOS SERVIÇOS PÚBLICOS	1.000,00	200.000,00		201.000,00
15 451 1503	INFRA-ESTRUTURA URBANA	150.390,78	310.000,00		460.390,78
15 451 1503	INFRA-ESTRUTURA	98.537,50	308.451,15		394.988,65
15 452	Serviços Urbanos	51.357,50			51.357,50
15 452 1503	INFRA-ESTRUTURA URBANA	51.357,50			51.357,50
16 613	Lazer	180.500,00	180.951,15		361.451,15
16 613 1503	INFRA-ESTRUTURA URBANA	180.500,00	180.951,15		361.451,15
16	Habituação	1.000,00			1.000,00
16 482	Habituação Urbana	1.000,00			1.000,00
16 482 1601	HABITACÃO POPULAR	1.000,00			1.000,00
17	Saneamento	136.677,05			136.677,05
17 512	Saneamento Básico Urbano	136.677,05			136.677,05
17 512 0302	PROGRAMA CONSÓRCIAL DE MEIO AMBIENTE	121.677,05			121.677,05
17 512 1701	SANEAMENTO SIMPLIFICADO	15.000,00			15.000,00
18	Gestão Ambiental	445.000,00			445.000,00
18 122	Administração Geral	415.000,00			415.000,00
18 122 1801	PRESERVAÇÃO E REVITALIZAÇÃO AMBIENTAL	415.000,00			415.000,00
18 541	Preservação e Conservação Ambiental	10.000,00			10.000,00
18 541 1801	PRESERVAÇÃO E REVITALIZAÇÃO AMBIENTAL	10.000,00			10.000,00
18 542	Controle Ambiental	10.000,00			10.000,00
18 542 1801	PRESERVAÇÃO E REVITALIZAÇÃO AMBIENTAL	10.000,00			10.000,00

**DESPESA POR FUNÇÃO, SUBFUNÇÃO E PROGRAMAS
CONFORME O VÍNCULO COM OS RECURSOS**
(Inc. II, § 2º, Art. 2º)

Código	Especificação	Ondrário	Vinculato	Adm. Indireta	Total
18 544	Recursos Hídricos	5.000,00			5.000,00
18 544 1801	PRESERVAÇÃO E REVITALIZAÇÃO AMBIENTAL	5.000,00			5.000,00
20	Agricultura	1.293.000,00			1.293.000,00
20 122	Administração Geral	1.120.000,00			1.120.000,00
20 122 0401	GESTÃO ADMINISTRATIVA DO MUNICÍPIO	1.120.000,00			1.120.000,00
20 805	Abastecimento	20.000,00			20.000,00
20 805 2001	PROGRAMA NACIONAL DE AGRICULTURA FAMILIAR - PRONAF	20.000,00			20.000,00
20 808	PROMOÇÃO DA PRODUÇÃO AGROPECUÁRIA	153.000,00			153.000,00
20 808 2001	PROGRAMA NACIONAL DE AGRICULTURA FAMILIAR - PRONAF	77.000,00			77.000,00
20 808 2002	ABASTECIMENTO AGROALIMENTAR	6.000,00			6.000,00
20 808 2003	PROGRAMA DE INCENTIVO E APOIO A PEQUENA PROPRIEDADE RURAL	70.000,00			70.000,00
22	Indústria	5.000,00			5.000,00
22 661	Promoção Industrial	5.000,00			5.000,00
22 661 2201	IMPLANTAÇÃO E AMPLIAÇÃO DA INFRA-ESTRUTURA INDUSTRIAL	5.000,00			5.000,00
23	Comércio e Serviços	12.000,00			12.000,00
23 126	Tecnologia da Informação	5.000,00			5.000,00
23 126 2301	NÚCLEO TECNOLÓGICO JUVENIL DA INFORMATIZAÇÃO - CVT	5.000,00			5.000,00
23 691	Promoção Comercial	7.000,00			7.000,00
23 691 2302	MODERNIZAÇÃO DE FEIRAS LIVRES	5.000,00			5.000,00
23 691 2303	APOIO AO PEQUENO EMPREENDEDOR	1.000,00			1.000,00
23 691 2304	APOIO AO EMPREENDEDORISMO LOCAL	1.000,00			1.000,00
25	Energia	95.002,16			95.002,16
25 752	Energia Elétrica	95.002,16			95.002,16
25 752 0298	GESTÃO DO NÚCLEO INTERMUNICIPAL DE ILUMINAÇÃO PÚBLICA - NIP	95.002,16			95.002,16
25 752 2501	GESTÃO DO SISTEMA DE ILUMINAÇÃO PÚBLICA	10.000,00			10.000,00
26	Transporte	735.997,54			735.997,54
26 122	Administração Geral	452.462,50			452.462,50
26 122 0401	GESTÃO ADMINISTRATIVA DO MUNICÍPIO	452.462,50			452.462,50
26 782	Transporte Rodoviário	277.397,54			277.397,54
26 782 2601	QUALIDADE DE RODOVIAS E ESTRADAS	277.397,54			277.397,54
26 785	Transporte Especial	6.000,00			6.000,00
26 785 2601	QUALIDADE DE RODOVIAS E ESTRADAS	6.000,00			6.000,00
27	Desporto e Lazer	37.500,00			37.500,00
27 122	Administração Geral	320.000,00			320.000,00
27 122 2701	DESPORTO E LAZER MUNICIPAL	320.000,00			320.000,00
27 812	Desporto Comunitário	37.500,00			37.500,00
27 812 2701	DESPORTO E LAZER MUNICIPAL	37.500,00			37.500,00
28	Encargos Especiais	508.208,12	6.000,00	9.000,00	523.208,12
28 271	Previdência Básica			9.000,00	9.000,00

DESPESA POR FUNÇÃO, SUBFUNÇÃO E PROGRAMAS
CONFORME O VÍNCULO COM OS RECURSOS
(Inc. II, § 2º, Art. 2º)

Código	Especificação	Orçário	Vinculado	Adm. Indireta	Total
28 271 0101	PROCESSO LEGISLATIVO			6.000,00	6.000,00
28 843	Serviço de Dívida Interna	496.859,79			496.859,79
28 843 0900	AMORTIZAÇÃO DA DÍVIDA CONTRATUAL	496.859,79			496.859,79
25 846	Custos Encargos Especiais	11.548,33	6.000,00	3.000,00	20.548,33
25 846 0900	AMORTIZAÇÃO DA DÍVIDA CONTRATUAL	11.548,33	6.000,00		17.548,33
28 846 0901	AMORTIZAÇÃO DA DÍVIDA CONTRATUAL			3.000,00	3.000,00
99	Reserva de Contingência	552.000,00			552.000,00
99 999	Reserva de Contingência	552.000,00			552.000,00
99 999 9999	RESERVA DE CONTINGÊNCIA	552.000,00			552.000,00
TOTAL		20.718.447,86	38.182.552,14	2.198.000,00	61.100.000,00

RÍDELE C. L. PELLEGRINO DE MACÊDO OLIVEIRA
PREFEITA
009.600.914-95

KETLEN LAYANE LOPES DE OLIVEIRA
SECRETÁRIA DE FINANÇAS
134.648.804-51

**DEMONSTRATIVO DAS DESPESAS POR ORGÃO E FUNÇÕES DE GOVERNO**

(Inc. II, § 2º, Art. 2º)

Orgão:	01 01	CORPO DELIBERATIVO E SECRETARIA DA CÂMARA	Valor
Função	01	LEGISLATIVA	2.190.000,00
Função	28	Encargos Especiais	9.000,00
Orgão:	02 01	GABINETE DA PREFEITA	Valor
Função	04	Administração	1.038.000,00
Orgão:	02 02	SECRETARIA DE GOVERNO	Valor
Função	04	Administração	224.000,00
Orgão:	02 03	PROCURADORIA DOS FEITOS DA FAZENDA MUNICIPAL	Valor
Função	04	Administração	102.000,00
Orgão:	02 04	SECRETARIA DE ADMINISTRAÇÃO	Valor
Função	04	Administração	2.207.000,00
Função	28	Encargos Especiais	15.000,00
Função	99	Reserva de Contingência	552.000,00
Orgão:	02 05	SECRETARIA DE FINANÇAS	Valor
Função	04	Administração	2.022.044,46
Função	28	Encargos Especiais	496.650,79
Orgão:	02 06	SECRETARIA DE OBRAS PÚBLICAS E SERVIÇOS URBANOS	Valor
Função	08	Assistência Social	1.000,00
Função	12	Educação	300.000,00
Função	13	Cultura	6.000,00
Função	15	Urbanismo	4.255.579,43
Função	16	Habituação	1.000,00
Função	17	Saneamento	15.000,00
Função	18	Gestão Ambiental	10.000,00
Função	20	Agricultura	5.000,00
Função	23	Comércio e Serviços	10.000,00
Função	25	Energia	10.000,00
Função	26	Transporte	6.000,00
Função	27	Desporto e Lazer	27.500,00
Orgão:	02 11	SECRETARIA DE DESENVOLVIMENTO ECONÔMICO	Valor
Função	04	Administração	260.000,00
Função	22	Indústria	5.000,00
Função	23	Comércio e Serviços	2.000,00



DEMONSTRATIVO DAS DESPESAS POR ORGÃO E FUNÇÕES DE GOVERNO

(Inc. II, § 2º, Art. 2º)

Orgão:	02 12	SECRETARIA DE TRANSPORTE	Valor
Função	26	Transporte	729.860,04
Orgão:	02 13	SECRETARIA DE ESPORTE E LAZER	Valor
Função	27	Desporto e Lazer	330.000,00
Orgão:	02 14	SECRETARIA DE AGRICULTURA E TRABALHO	Valor
Função	20	Agricultura	1.298.000,00
Orgão:	02 15	SECRETARIA DE MEIO AMBIENTE E RECURSOS HÍDRICOS	Valor
Função	18	Gestão Ambiental	436.000,00
Orgão:	02 16	SECRETARIA DE POLÍTICAS PÚBLICAS P/JUVENTUDE E PARA A MULHER	Valor
Função	08	Assistência Social	334.000,00
Função	14	Diritos da Cidadania	15.000,00
Orgão:	02 17	FEM - FUNDO DE DESENVOLVIMENTO MUNICIPAL	Valor
Função	15	Urbanismo	69.451,15
Orgão:	03 01	FUNDO MUNICIPAL DE SAÚDE	Valor
Função	10	Saúde	14.805.305,81
Orgão:	03 02	FUNDO MUNICIPAL DE ASSISTÊNCIA SOCIAL	Valor
Função	08	Assistência Social	2.985.500,00
Função	28	Encargos Especiais	2.000,00
Orgão:	03 03	FUNDO DE DIREITOS DA CRIANÇA E DO ADOLESCENTE	Valor
Função	08	Assistência Social	126.000,00
Orgão:	03 06	FUNDO MUNICIPAL DE EDUCAÇÃO	Valor
Função	12	Educação	22.616.878,86
Orgão:	03 07	FUNDO MUNICIPAL DE CULTURA	Valor
Função	13	Cultura	1.654.000,00
Orgão:	04 04	CONSÓRCIO DE MUNICÍPIOS DO AGRESTE/MATA SUL PE - COMAGSUL	Valor
Função	04	Administração	30.697,46
Função	12	Educação	1.680.000,00
Função	28	Encargos Especiais	312,15



DEMONSTRATIVO DAS DESPESAS POR ORGÃO E FUNÇÕES DE GOVERNO

(Inc. II, § 2º, Art. 2º)

Orgão:	04 04	CONSÓRCIO DE MUNICÍPIOS DO AGRESTEMATA SUL PE - COMAGSUL	Valor
Orgão:	04 05	CONSUL	Valor
Função	04	Administração	39.295,36
Função	10	Saúde	3.000,00
Função	17	Saneamento	121.677,05
Função	25	Energia	85.002,16
Função	26	Encargos Especiais	236,15
TOTAL GERAL			61.100.000,00

RESUMO DO TOTAL ORÇADO POR ORGÃO

01 01	CORPO DELIBERATIVO E SECRETARIA DA CÂMARA	2.199.000,00
02 01	GABINETE DA PREFEITA	1.038.000,00
02 02	SECRETARIA DE GOVERNO	224.000,00
02 03	PROCURADORIA DOS FEITOS DA FAZENDA MUNICIPAL	102.000,00
02 04	SECRETARIA DE ADMINISTRAÇÃO	2.774.000,00
02 05	SECRETARIA DE FINANÇAS	2.518.704,25
02 06	SECRETARIA DE OBRAS PÚBLICAS E SERVIÇOS URBANOS	4.647.079,43
02 11	SECRETARIA DE DESENVOLVIMENTO ECONÔMICO	267.000,00
02 12	SECRETARIA DE TRANSPORTE	729.860,04
02 13	SECRETARIA DE ESPORTE E LAZER	330.000,00
02 14	SECRETARIA DE AGRICULTURA E TRABALHO	1.288.000,00
02 15	SECRETARIA DE MEIO AMBIENTE E RECURSOS HÍDRICOS	435.000,00
02 16	SECRETARIA DE POLÍTICAS PÚBLICAS P/JUVENTUDE E PARA AVULSOS	
02 17	FEM - FUNDO DE DESENVOLVIMENTO MUNICIPAL	69.451,15
03 01	FUNDO MUNICIPAL DE SAÚDE	14.805.305,91
03 02	FUNDO MUNICIPAL DE ASSISTÊNCIA SOCIAL	2.967.500,00
03 03	FUNDO DE DIREITOS DA CRIANÇA E DO ADOLESCENTE	125.000,00
03 06	FUNDO MUNICIPAL DE EDUCAÇÃO	22.618.878,86
03 07	FUNDO MUNICIPAL DE CULTURA	1.654.000,00
04 04	CONSÓRCIO DE MUNICÍPIOS DO AGRESTEMATA SUL PE - COMAGSUL	608,64
04 05	CONSUL	249.210,72
TOTAL		61.100.000,00

RESUMO DO TOTAL ORÇADO POR FUNÇÃO

01	LEGISLATIVA	2.199.000,00
04	Administração	5.923.037,28
08	Assistência Social	3.425.500,00
10	Saúde	14.806.305,91
12	Educação	24.596.878,86



DEMONSTRATIVO DAS DESPESAS POR ORGÃO E FUNÇÕES DE GOVERNO

(Inc. II, § 2º, Art. 2º)

13	Cultura	1.660.000,00
14	Direitos da Cidadania	15.000,00
15	Urbanismo	4.325.030,58
16	Habitação	1.000,00
17	Saneamento	126.677,05
18	Gestão Ambiental	445.000,00
20	Agricultura	1.203.000,00
22	Indústria	5.000,00
23	Comércio e Serviços	12.000,00
25	Energia	95.002,16
26	Transporte	739.860,04
27	Desporto e Lazer	357.500,00
28	Encargos Especiais	523.208,12
99	Reserva de Contingência	552.000,00
TOTAL		61.100.000,00



RÓQUETE CELLERE PELLEGRINO DE MACÊDO OLIVEIRA
PREFEITO
009 660.314-39



KETLEN LAYANE LOPES DE OLIVEIRA
SECRETÁRIA DE FINANÇAS
134 548.604-51

**PREFEITURA MUNICIPAL DE JAQUEIRA**

Avenida Francisco Pellegrino, 162 - CNPJ:01613989/0001-71

Orçamento Programa - Exercício de 2024

ORÇAMENTO DOS FUNDOS ESPECIAIS

(Inc. I, § 2º, Art.2º)

Anexo 10

Página 1

3 FMS-FUNDO MUNICIPAL DE SAÚDE**RECEITA**

Classif.	Discriminação	Valor R\$
		0,00
	Recursos Próprios do Município	14.805.305,91
	TOTAL	14.805.305,91

PLANO DE APLICACAO

Classif.	Discriminação	Valor R\$
10.304.1005.1212.000	AQUISIÇÃO DE VEÍCULOS, MÓVEIS, MÁQUINAS E EQUIPAMENTOS DIVERSO	72.000,00
10.302.1003.2208.000	MANUTENÇÃO DAS AÇÕES E SERV. PÚBLICOS EM SAÚDE - ATENÇÃO ESPE	6.003.750,00
10.302.1003.2210.000	MANUTENÇÃO DAS AÇÕES DE ENFRENTAMENTO AO COVID-19 (ATENÇÃO E	95.664,40
10.303.1004.1207.000	CONSTRUÇÃO, AMPLIAÇÃO E/OU REFORMA PARA A ASSISTÊNCIA FARMACI	80.000,00
10.303.1004.2211.000	MANUTENÇÃO DA ASSISTÊNCIA FARMACÊUTICA BÁSICA	165.000,00
10.304.1005.1208.000	CONSTRUÇÃO, REFORMA E/OU AMPLIAÇÃO DAS UNIDADES DA VIGILÂNCIA	74.000,00
10.302.1003.1206.000	ESTRUTURAÇÃO DA REDE DE SERVIÇOS DA ATENÇÃO ESPECIALIZADA	121.000,00
10.304.1005.2212.000	AÇÕES DE VIGILÂNCIA SANITÁRIA	612.457,43
10.305.1005.1209.000	CONSTRUÇÃO, REFORMA E/OU AMPLIAÇÃO DAS UNIDADES DA VIGILÂNCIA	87.000,00
10.305.1005.1213.000	AQUISIÇÃO DE VEÍCULOS, MÓVEIS, MÁQUINAS E EQUIPAMENTOS DIVERSO	73.000,00
10.305.1005.2213.000	AÇÕES DE VIGILÂNCIA EPIDEMIOLÓGICA E AMBIENTAL	312.000,00
10.308.1001.2214.000	PROGRAMA DE ALIMENTAÇÃO E NUTRIÇÃO	3.000,00
10.122.1001.1201.000	CONSTRUÇÃO, REFORMA E/OU AMPLIAÇÃO DAS UNIDADES DO FUNDO MUI	5.000,00
10.122.1001.2205.000	CONCESSÃO DE MEDICAMENTOS, MATERIAIS PERMANENTES E OUTROS IN	1.000,00
10.122.1001.2201.000	MANUTENÇÃO DAS ATIVIDADES DO CONSELHO MUNICIPAL DE SAÚDE	10.000,00
10.122.1001.2202.000	GESTÃO ADMINISTRATIVA DO FUNDO MUNICIPAL DE SAÚDE	2.421.572,88
10.122.1001.2203.000	MANUTENÇÃO DAS AÇÕES DE ENFRENTAMENTO AO COVID-19 (GESTÃO)	483.805,16
10.122.1001.2204.000	MANUTENÇÃO DA CASA DE APOIO EM RECIFE	56.000,00
10.302.1003.1205.000	AQUISIÇÃO E/OU DESAPROPRIAÇÃO DE IMÓVEIS, DESTINADOS A GESTÃO I	119.673,85
10.301.1002.1202.000	AQUISIÇÃO DE VEÍCULOS, MÓVEIS, MÁQUINAS E EQUIPAMENTOS DIVERSO	85.537,50
10.301.1002.1203.000	CONSTRUÇÃO, REFORMA E/OU AMPLIAÇÃO DAS UNIDADES DA ATENÇÃO P	144.244,69
10.301.1002.2206.000	MANUTENÇÃO DAS AÇÕES E SERV. PÚBLICOS EM SAÚDE - ATENÇÃO PRIM	3.477.000,00
10.301.1002.2207.000	MANUTENÇÃO DAS AÇÕES DE ENFRENTAMENTO AO COVID-19 (ATENÇÃO F	157.225,00
10.302.1003.1204.000	CONSTRUÇÃO, REFORMA E/OU AMPLIAÇÃO DAS UNIDADES DA ATENÇÃO E	110.000,00
10.122.1001.1211.000	AQUISIÇÃO DE VEÍCULOS, MÓVEIS, MÁQUINAS E EQUIPAMENTOS DIVERSO	55.375,00
	TOTAL	14.805.305,91



PREFEITURA MUNICIPAL DE JAQUEIRA

Avenida Francisco Pellegrino, 162 - CNPJ:01613989/0001-71

Orçamento Programa - Exercício de 2024

ORÇAMENTO DOS FUNDOS ESPECIAIS

(Inc. I, § 2º, Art.2º)

Anexo 10

Página 3

5 OCA-FUNDO MUNICIPAL DOS DIREITOS DA CRIANÇA E DO ADOLESCENTE

RECEITA

Classif.	Discriminação	Valor R\$
		0,00
	Recursos Próprios do Município	125.000,00
	TOTAL	125.000,00

PLANO DE APLICACAO

Classif.	Discriminação	Valor R\$
08.122.0801.1401.000	AQUISIÇÃO DE MÓVEIS, MÁQUINAS, VEÍCULOS E EQUIPAMENTOS DIVERSO	1.000,00
08.122.0801.2401.000	MANUTENÇÃO DAS ATIVIDADES DO FUNDECA	27.000,00
08.243.0806.2402.000	MANUTENÇÃO DAS ATIVIDADES DO CONSELHO TUTELAR	97.000,00
	TOTAL	125.000,00

**PREFEITURA MUNICIPAL DE JAQUEIRA**

Avenida Francisco Pellegrino, 162 - CNPJ:01613989/0001-71

Orçamento Programa - Exercício de 2024

Anexo 10

ORÇAMENTO DOS FUNDOS ESPECIAIS

Página 4

(Inc. I, § 2º, Art.2º)

9 FME-FUNDO MUNICIPAL DE EDUCAÇÃO**RECEITA**

Classif.	Discriminação	Valor R\$
		0,00
	Recursos Próprios do Município	22.616.878,86
	TOTAL	22.616.878,86

PLANO DE APLICACAO

Classif.	Discriminação	Valor R\$
12.361.1203.1085.000	AQUISIÇÃO DE MÓVEIS, MÁQUINAS E EQUIPAMENTOS PARA A EDUCAÇÃO	80.357,50
12.361.1209.2615.000	REMUNERAÇÃO DOS PROFISSIONAIS DA EDUCAÇÃO BÁSICA DO ENSINO FI	9.433.800,00
12.361.1209.1609.000	AQUISIÇÃO DE ÔNIBUS PARA O TRANSPORTE ESCOLAR	100.000,00
12.361.1209.1608.000	AQUISIÇÃO E/OU DESAPROPRIAÇÃO DE IMÓVEIS PARA O ENSINO FUNDAMI	116.000,00
12.361.1209.1607.000	AQUISIÇÃO DE VEÍCULOS, MÓVEIS, MÁQUINAS E EQUIPAMENTOS DIVERSO	48.150,00
12.361.1204.2606.000	MANUTENÇÃO DO PROGRAMA DE TRANSPORTE ESCOLAR	584.465,07
12.361.1204.1604.000	AQUISIÇÃO DE ÔNIBUS PARA TRANSPORTE ESCOLAR	114.790,58
12.361.1203.2607.000	CAPACITAÇÃO, TREINAMENTO E FORMAÇÃO DOS PROFISSIONAIS DO ENSI	100.000,00
12.361.1203.2606.000	MANUTENÇÃO DO ENSINO FUNDAMENTAL	1.086.000,00
12.361.1209.2616.000	MANUTENÇÃO E DESENVOLVIMENTO DO ENSINO FUNDAMENTAL - 30%	1.652.410,00
12.361.1203.1024.000	CONSTRUÇÃO, REFORMA E/OU AMPLIAÇÃO DE UNIDADES ESCOLARES DO	60.000,00
12.306.1202.2605.000	ALIMENTAÇÃO ESCOLAR	575.000,00
12.122.1201.2604.000	DISTRIBUIÇÃO DE FARDAMENTO ESCOLAR	150.000,00
12.122.1201.2602.000	APOIO AS ATIVIDADES DO CONSELHO MUNICIPAL DE EDUCAÇÃO	123.000,00
12.122.1201.2601.000	MANUTENÇÃO DAS ATIVIDADES DA SECRETARIA DE EDUCAÇÃO	1.174.335,60
12.122.1201.1602.000	CONSTRUÇÃO, AMPLIAÇÃO E/OU REFORMA DA SECRETARIA DE EDUCAÇÃO	50.000,00
12.122.1201.1601.000	AQUISIÇÃO DE MÓVEIS, MÁQUINAS E EQUIPAMENTOS PARA A SECRETARIA	47.736,18
12.361.1209.1605.000	CONSTRUÇÃO, REFORMA E/OU AMPLIAÇÃO DE UNIDADES ESCOLARES DO	57.150,00
12.365.1209.1612.000	AQUISIÇÃO E/OU DESAPROPRIAÇÃO DE IMÓVEIS PARA A EDUCAÇÃO INFAN	10.000,00
12.367.1211.2613.000	MANUTENÇÃO DAS ATIVIDADES DO PROGRAMA EDUCAÇÃO ESPECIAL	653.073,01
12.365.1209.2618.000	REMUNERAÇÃO DOS PROFISSIONAIS DA EDUCAÇÃO BÁSICA DA EDUCAÇÃO	2.120.590,00
12.365.1209.2619.000	MANUTENÇÃO E DESENVOLVIMENTO DA EDUCAÇÃO INFANTIL - 30%	64.000,00
12.366.1209.1613.000	AQUISIÇÃO DE MÓVEIS, MÁQUINAS E EQUIPAMENTOS DIVERSOS PARA O E	69.000,00
12.366.1209.2620.000	REMUNERAÇÃO DOS PROFISSIONAIS DA EDUCAÇÃO BÁSICA DO ENSINO DI	1.000,00
12.366.1209.2621.000	MANUTENÇÃO E DESENVOLVIMENTO DO ENSINO DE JOVENS E ADULTOS -	6.700,00
12.366.1219.2612.000	MANUTENÇÃO DO PROGRAMA DA EDUCAÇÃO DE JOVENS E ADULTOS	617.000,00
12.367.1209.2622.000	MANUTENÇÃO DAS ATIVIDADES DO PROGRAMA EDUCAÇÃO ESPECIAL - 70%	1.000,00
12.367.1209.2623.000	MANUTENÇÃO DAS ATIVIDADES DO PROGRAMA EDUCAÇÃO ESPECIAL - 30%	2.000,00
12.361.1209.2617.000	MANUTENÇÃO DO PROGRAMA DE TRANSPORTE ESCOLAR	89.000,00
12.805.1208.2614.000	MANUTENÇÃO DO PROGRAMA DE HORTA ESCOLAR	101.000,00
12.365.1209.1611.000	AQUISIÇÃO DE VEÍCULOS, MÓVEIS E EQUIPAMENTOS DIVERSOS PARA A EI	15.000,00
12.365.1209.1610.000	CONSTRUÇÃO, REFORMA E/OU AMPLIAÇÃO DE UNIDADES ESCOLARES DA	15.000,00
12.365.1207.2611.000	MANUTENÇÃO DA EDUCAÇÃO INFANTIL	501.783,99
12.365.1207.1605.000	CONSTRUÇÃO, REFORMA E/OU AMPLIAÇÃO DE UNIDADES ESCOLARES DA	100.000,00
12.365.1207.1086.000	AQUISIÇÃO DE MÓVEIS, MÁQUINAS E EQUIPAMENTOS DIVERSOS PARA O E	60.000,00
12.364.1205.2609.000	CONCESSÃO DE BOLSA COMO INCENTIVO AO ENSINO SUPERIOR	109.000,00
12.364.1204.2610.000	TRANSPORTE DE ESTUDANTES UNIVERSITÁRIOS	150.000,00
12.361.1225.2624.000	MANUTENÇÃO DO PROED	2.378.534,93



PREFEITURA MUNICIPAL DE JAQUEIRA

Avenida Francisco Pellegrino, 162 - CNPJ:01613988/0001-71

Orçamento Programa - Exercício de 2024

ORÇAMENTO DOS FUNDOS ESPECIAIS

(Inc. I, § 2º, Art.2º)

Anexo 10

Página 5

9 FME-FUNDO MUNICIPAL DE EDUCAÇÃO

PLANO DE APLICACAO

Classif.	Discriminação	Valor R\$
TOTAL		22.616.878,86

RÍDELE CELLERE PELLEGRINO DE MACÊDO OLIVEIRA
PREFEITA
009 808 914-99

KETLEN LAYANE LOPES DE OLIVEIRA
SECRETÁRIA DE FINANÇAS
134 648 804-51



SEGURIDADE SOCIAL

Código	Especificação	Categoria	Função
88	Assistência Social		2.955.500,00
3.1.90.00.00	APLICAÇÕES DIRETAS	1.733.000,00	
3.3.90.00.00	TRANSFERÊNCIAS A INSTITUIÇÕES PRIVADAS SEM FIM	7.000,00	
3.3.90.00.00	APLICAÇÕES DIRETAS	1.086.500,00	
4.4.90.00.00	APLICAÇÕES DIRETAS	139.000,00	
10	Saúde		14.805.305,91
3.1.90.00.00	APLICAÇÕES DIRETAS	8.268.835,47	
3.3.90.00.00	TRANSFERÊNCIAS A INSTITUIÇÕES PRIVADAS SEM FIM	11.000,00	
3.3.71.00.00	TRANSFERÊNCIAS A CONSÓRCIOS PÚBLICOS	55.000,00	
3.3.72.00.00	Execução Orçamentária Delegada a Consórcios Públicos	52.000,00	
3.3.90.00.00	APLICAÇÕES DIRETAS	6.391.839,40	
4.4.20.00.00	TRANSFERÊNCIAS À UNIÃO	21.244,69	
4.4.90.00.00	APLICAÇÕES DIRETAS	1.005.588,35	
28	Encargos Especiais		2.000,00
3.3.90.00.00	APLICAÇÕES DIRETAS	2.000,00	
TOTAL			17.772.805,91

RIDE MULLER FELLEGANO DE MACEDO OLIVEIRA
PREFEITA
09 802 918 98

KETLEN LAYANE LOPES DE OLIVEIRA
SECRETÁRIA DE FINANÇAS
134 649 804-01



QUADRO AUXILIAR DE DETALHAMENTO DA DESPESA

PODER 01 PODER LEGISLATIVO
ORÇÃO 01 CORPO DELIBERATIVO E SECRETARIA DA CÂMARA
UNIDADE 01 CORPO DELIBERATIVO E SECRETARIA DA CÂMARA

Aplicação Programada	Proj/Ativ	Finalidade F.R. - C.A.	Categoria	Detalhada	TotalGrupo	Total Categ.	Total Func.
AMPLIAÇÃO E REFORMA DO PRÉDIO DA CÂMARA MUNICIPAL	01.031.0101.1001.0000						150.000,00
4 DESPESAS DE CAPITAL						150.000,00	
4 INVESTIMENTOS					150.000,00		
4 APLICAÇÕES DIRETAS			4.4.90.00.00	150.000,00			
AQUISIÇÃO DE VEÍCULOS, MÁQUINAS, MÓVEIS E EQUIPAMENTOS DIVERSOS PARA A CÂMARA MUNICIPAL	01.031.0101.1002.0000						30.000,00
4 DESPESAS DE CAPITAL						30.000,00	
4 INVESTIMENTOS					30.000,00		
4 APLICAÇÕES DIRETAS			4.4.90.00.00	30.000,00			
MANUTENÇÃO DAS ATIVIDADES LEGISLATIVAS	01.031.0101.2001.0000						1.268.000,00
3 DESPESAS CORREN						1.208.000,00	
3 PESSOAL E ENCARGOS SOCIAIS					878.000,00		
3 APLICAÇÕES DIRETAS			3.1.90.00.00	878.000,00			
3 OUTRAS DESPESAS CORRENTES					330.000,00		
3 APLICAÇÕES DIRETAS			3.3.90.00.00	330.000,00			
MANUTENÇÃO DAS ATIVIDADES DA SECRETARIA ADMINISTRATIVA	01.031.0101.2002.0000						720.000,00
3 DESPESAS CORREN						720.000,00	
3 PESSOAL E ENCARGOS SOCIAIS					420.000,00		
3 APLICAÇÕES DIRETAS			3.1.90.00.00	420.000,00			
3 OUTRAS DESPESAS CORRENTES					300.000,00		
3 APLICAÇÕES DIRETAS			3.3.90.00.00	300.000,00			
MANUTENÇÃO DO SISTEMA DE CONTROLE INTERNO DO PODER LEGISLATIVO	01.031.0101.2003.0000						82.000,00
3 DESPESAS CORREN						82.000,00	
3 PESSOAL E ENCARGOS SOCIAIS					32.000,00		
3 APLICAÇÕES DIRETAS			3.1.90.00.00	32.000,00			
3 OUTRAS DESPESAS CORRENTES					50.000,00		
3 APLICAÇÕES DIRETAS			3.3.90.00.00	50.000,00			
MANUTENÇÃO DO SISTEMA DE CONTROLE INTERNO DO PODER LEGISLATIVO	28.271.0101.2003.0000						6.000,00
3 DESPESAS CORREN						6.000,00	
3 PESSOAL E ENCARGOS SOCIAIS					6.000,00		
3 APLICAÇÕES DIRETAS			3.1.90.00.00	6.000,00			
AMORTIZAÇÃO DE DÍVIDAS PÚBLICAS	28.848.0001.0001.0000						3.000,00
4 DESPESAS DE CAPITAL						3.000,00	
4 AMORTIZAÇÃO DA DÍVIDA					3.000,00		
4 APLICAÇÕES DIRETAS			4.8.90.00.00	3.000,00			



QUADRO AUXILIAR DE DETALHAMENTO DA DESPESA

PODER	01	PODER LEGISLATIVO
ORGÃO	01	CORPO DELIBERATIVO E SECRETARIA DA CÂMARA
UNIDADE	01	CORPO DELIBERATIVO E SECRETARIA DA CÂMARA

Aplicação Programada	Proj/Ativ	Finalidade	Categoria	Detalhada	TotalGrupo	Total Categ.	Total Func.
		F.R. - C.A.					
TOTAL						2.188.000,00	



QUADRO AUXILIAR DE DETALHAMENTO DA DESPESA

PODER 02 PODER EXECUTIVO
ORGÃO 01 GABINETE DA PREFEITA
UNIDADE 01 GABINETE DA PREFEITA

Aplicação Programada	Proj/Ativ	Finalidade	Categoria	Detalhada	Total Grupo	Total Categ.	Total Func.
		F.R. - C.A.					
AQUISIÇÃO DE VEÍCULOS, MÓVEIS, MÁQUINAS E EQUIP. DIVERSOS PARA O GABINETE DA PREFEITA	04.122.0401.1011.0000						5.000,00
4 DESPESAS DE CAPITAL					5.000,00	5.000,00	
4 INVESTIMENTOS							
4.4 APLICAÇÕES DIRETAS			4.4.90.00.00	5.000,00			
MANUTENÇÃO DAS ATIVIDADES DO GABINETE DA PREFEITA	04.122.0401.2011.0000						800.000,00
3 DESPESAS CORRENTES						800.000,00	
3.1 PESSOAL E ENCARGOS SOCIAIS					400.000,00		
3.1.90 APLICAÇÕES DIRETAS			3.1.90.00.00	400.000,00			
3.3 OUTRAS DESPESAS CORRENTES					400.000,00		
3.3.90 APLICAÇÕES DIRETAS			3.3.90.00.00	400.000,00			
TOTAL							805.000,00



QUADRO AUXILIAR DE DETALHAMENTO DA DESPESA

PODER 02 PODER EXECUTIVO
ORGÃO 01 GABINETE DA PREFEITA
UNIDADE 02 ÓRGÃO CENTRAL DO SISTEMA DE CONTROLE INTERNO

Aplicação Programada	Proj/Ativ	Finalidade	Categoria	Detalhada	TotalGrupo	Total Categ.	Total Func.
MANUTENÇÃO DA CENTRAL DE CONTROLE INTERNO DO PODER EXECUTIVO	04.124.0401.2012.0000	F.R. - C.A.					1.000,00
4 DESPESAS DE CAPT						1.000,00	
4 INVESTIMENTOS					1.000,00		
APLICAÇÕES DIRETAS			4.4.90.00.00	1.000,00			
MANUTENÇÃO DO CONTROLE INTERNO	04.124.0402.2013.0000						41.000,00
3 DESPESAS CORREN						41.000,00	
1 PESSOAL E ENCARGOS SOCIAIS					40.000,00		
APLICAÇÕES DIRETAS			3.1.90.00.00	40.000,00			
3 OUTRAS DESPESAS CORRENTES						1.000,00	
APLICAÇÕES DIRETAS			3.3.90.00.00	1.000,00			
TOTAL							42.000,00



QUADRO AUXILIAR DE DETALHAMENTO DA DESPESA

PODER 02 PODER EXECUTIVO
ORÇÃO 01 GABINETE DA PREFEITA
UNIDADE 03 COORDENADORIA MUNICIPAL DE DEFESA CIVIL - COMDEC

Aplicação Programada	Proj/Aót	Finalidade F.R. - C.A.	Categoria	Detalhada	Total/Grupo	Total Categ.	Total Func.
AQUISIÇÃO DE VEÍCULOS, MÓVEIS, MÁQUINAS E EQUIPAMENTOS DIVERSOS PARA A DEFESA CIVIL	04.182.0401.1012.0000						20.000,00
4 DESPESAS DE CAPITAL					20.000,00	20.000,00	
4 INVESTIMENTOS							
4.4 APLICAÇÕES DIRETAS			4.4.50.00.00	20.000,00			
MANUTENÇÃO DA COORDENADORIA MUNICIPAL DE DEFESA CIVIL	04.182.0401.2014.0000						101.000,00
3 DESPESAS CORREN						101.000,00	
3.1 PESSOAL E ENCARGOS SOCIAIS					1.000,00		
3.1.90 APLICAÇÕES DIRETAS			3.1.90.00.00	1.000,00			
3.3 OUTRAS DESPESAS CORRENTES					100.000,00		
3.3.90 APLICAÇÕES DIRETAS			3.3.90.00.00	100.000,00			
MANUTENÇÃO DAS ATIVIDADES EMERGENCIAIS EM SITUAÇÃO DE CALAMIDADE PÚBLICA E SUAS CONSEQUÊNCIAS	04.182.0401.2308.0000						70.000,00
3 DESPESAS CORREN						70.000,00	
3.3 OUTRAS DESPESAS CORRENTES					70.000,00		
3.3.90 APLICAÇÕES DIRETAS			3.3.90.00.00	70.000,00			
TOTAL							191.000,00



QUADRO AUXILIAR DE DETALHAMENTO DA DESPESA

PODER 02 PODER EXECUTIVO
ORGÃO 02 SECRETARIA DE GOVERNO
UNIDADE 01 GABINETE DO SECRETÁRIO DE GOVERNO

Aplicação Programada	Proj/Ativ	Finalidade	Categoria	Detalhada	TotalGrupo	Total Categ.	Total Func.
		F.R. - C.A.					
AQUIÇÃO DE VEÍCULOS, MÓVEIS, MÁQUINAS E EQUIPAMENTOS DIVERSOS PARA SECRETARIA DE GOVERNO	04.122.0401.1013.0000						4.000,00
4 DESPESAS DE CAPITAL						4.000,00	
4 INVESTIMENTOS					4.000,00		
APLICAÇÕES DIRETAS			4.4.90.00.00	4.000,00			
MANUTENÇÃO DAS ATIVIDADES DA SECRETARIA DE GOVERNO	04.122.0401.2015.0000						220.000,00
3 DESPESAS CORREN						220.000,00	
1 PESSOAL E ENCARGOS SOCIAIS					150.000,00		
APLICAÇÕES DIRETAS			3.1.90.00.00	150.000,00			
3 OUTRAS DESPESAS CORRENTES					70.000,00		
APLICAÇÕES DIRETAS			3.3.90.00.00	70.000,00			
TOTAL							224.000,00



QUADRO AUXILIAR DE DETALHAMENTO DA DESPESA

PODER	02	PODER EXECUTIVO
ORGÃO	03	PROCURADORIA DOS FEITOS DA FAZENDA MUNICIPAL
UNIDADE	01	GABINETE DO PROCURADOR DA FAZENDA MUNICIPAL

Aplicação Programada	Proj/Ativ	Finalidade	Categoria	Detalhada	TotalGrupo	Total Categ.	Total Func.
		F.R. - C.A.					
ADQUIÇÃO DE EQUIPAMENTOS PARA PROCURADORIA DOS FEITOS DA FAZENDA MUNICIPAL	04.122.0401.1014.0000						1.000,00
4 DESPESAS DE CAPITAL						1.000,00	
4 INVESTIMENTOS					1.000,00		
APLICAÇÕES DIRETAS			4.4.90.00.00	1.000,00			
MANUTENÇÃO DAS ATIVIDADES DA PROCURADORIA DOS FEITOS DA FAZENDA	04.122.0491.2016.0000						101.000,00
3 DESPESAS CORREN						101.000,00	
1 PESSOAL E ENCARGOS SOCIAIS					100.000,00		
APLICAÇÕES DIRETAS			3.1.90.00.00	100.000,00			
3 OUTRAS DESPESAS CORRENTES					1.000,00		
APLICAÇÕES DIRETAS			3.3.90.00.00	1.000,00			
TOTAL							102.000,00



QUADRO AUXILIAR DE DETALHAMENTO DA DESPESA

PODER 02 PODER EXECUTIVO
ORGÃO 04 SECRETARIA DE ADMINISTRAÇÃO
UNIDADE 01 GABINETE DA SECRETARIA DE ADMINISTRAÇÃO

Aplicação Programada	Proj/Ativ	Finalidade	Categoria	Detalhada	TotalGrupo	Total Categ.	Total Func.
F.R. - C.A.							
DESAPROPRIAÇÃO DE IMÓVEIS PARA USO DA ADMINISTRAÇÃO	04.122.0401.1015.0000						1.000,00
4 DESPESAS DE CAPT						1.000,00	
4 INVESTIMENTOS					1.000,00		
APLICAÇÕES DIRETAS			4.4.90.00.00	1.000,00			
ADQUIÇÃO DE VEÍCULOS, MÓVEIS, MAQUINAS E EQUIPAMENTOS DIVERSOS PARA A ADMINISTRAÇÃO	04.122.0401.1107.0000						5.000,00
4 DESPESAS DE CAPT						5.000,00	
4 INVESTIMENTOS					5.000,00		
APLICAÇÕES DIRETAS			4.4.90.00.00	5.000,00			
MANUTENÇÃO DAS ATIVIDADES DA SECRETARIA DE ADMINISTRAÇÃO	04.122.0401.2017.0000						2.178.000,00
3 DESPESAS CORREN						2.178.000,00	
1 PESSOAL E ENCARGOS SOCIAIS					1.051.000,00		
TRANSFERÊNCIAS A CONSÓRCIOS PÚBLICOS				3.1.71.00.00	1.000,00		
APLICAÇÕES DIRETAS				3.1.90.00.00	1.050.000,00		
3 OUTRAS DESPESAS CORRENTES					1.127.000,00		
TRANSFERÊNCIAS A INSTITUIÇÕES PRIVADAS SEM FINS LUCR				3.3.90.00.00	17.000,00		
TRANSFERÊNCIAS A CONSÓRCIOS PÚBLICOS				3.3.71.00.00	90.000,00		
APLICAÇÕES DIRETAS				3.3.90.00.00	1.030.000,00		
DIVULGAÇÃO INSTITUCIONAL	04.131.0404.2023.0000						5.000,00
3 DESPESAS CORREN						5.000,00	
3 OUTRAS DESPESAS CORRENTES					5.000,00		
APLICAÇÕES DIRETAS				3.3.90.00.00	5.000,00		
INDENIZAÇÕES DE RESTITUIÇÕES DIVERSAS INCLUSIVE DECORRENTES DE CONVÊNIOS	28.846.0000.0902.0000						15.000,00
3 DESPESAS CORREN						10.000,00	
3 OUTRAS DESPESAS CORRENTES					10.000,00		
APLICAÇÕES DIRETAS				3.3.90.00.00	10.000,00		
4 DESPESAS DE CAPT						5.000,00	
4 INVESTIMENTOS					5.000,00		
TRANSFERÊNCIAS A UNIÃO				4.4.20.00.00	5.000,00		
RESERVA DE CONTINGÊNCIA	89.899.8989.9908.0000						552.000,00
9 RESERVA DE CONTE						552.000,00	
9 RESERVA DE CONTINGÊNCIA					552.000,00		
Reserva de Contingência				6.0.00.00.00	552.000,00		
TOTAL							2.766.000,00



QUADRO AUXILIAR DE DETALHAMENTO DA DESPESA

PODER: 02 PODER EXECUTIVO
ORGÃO: 04 SECRETARIA DE ADMINISTRAÇÃO
UNIDADE: 02 DEPARTAMENTO DE RECURSOS HUMANOS

Aplicação Programada	Proj/Ativ	Finalidade F.R. - C.A.	Categoria	Detalhada	Total Grupo	Total Categ.	Total Func.
CAPACITAÇÃO E TREINAMENTO DE RECURSOS HUMANOS	04.122.9401.2024.0000						1.000,00
3 DESPESAS CORREN					1.000,00	1.000,00	
3 OUTRAS DESPESAS CORRENTES			3-3.90.00.00	1.000,00			
APLICAÇÕES DIRETAS							
TOTAL							1.000,00



QUADRO AUXILIAR DE DETALHAMENTO DA DESPESA

PODER 02 PODER EXECUTIVO
ORGÃO 04 SECRETARIA DE ADMINISTRAÇÃO
UNIDADE 03 DEPARTAMENTO DE MATERIAL E PATRIMÔNIO

Aplicação Programada	Proj/Ativ	Finalidade	Categoria	Detalhada	Total Grupo	Total Categ.	Total Func.
F.R. - C.A.							
AQUISIÇÃO DE EQUIPAMENTOS PARA O DEPARTAMENTO DE MATERIAL E PATRIMÔNIO	04.122.0401.1016.0000						5.000,00
4 DESPESAS DE CAPITAL					5.000,00	5.000,00	
4 INVESTIMENTOS			4.4.90.00.00	5.000,00			
APLICAÇÕES DIRETAS							
GESTÃO ADMINISTRATIVA DO PATRIMÔNIO MUNICIPAL	04.122.0401.2025.0000						1.000,00
3 DESPESAS CORRENTES					1.000,00	1.000,00	
3 OUTRAS DESPESAS CORRENTES			3.3.90.00.00	1.000,00			
APLICAÇÕES DIRETAS							
MANUTENÇÃO DO PROGRAMA DE APERFEIÇOAMENTO E MODERNIZAÇÃO MUNICIPAL	04.122.0401.2026.0000						1.000,00
3 DESPESAS CORRENTES					1.000,00	1.000,00	
3 OUTRAS DESPESAS CORRENTES			3.3.90.00.00	1.000,00			
APLICAÇÕES DIRETAS							
PRESERVAÇÃO DO PATRIMÔNIO	04.122.0401.2027.0000						1.000,00
3 DESPESAS CORRENTES					1.000,00	1.000,00	
3 OUTRAS DESPESAS CORRENTES			3.3.90.00.00	1.000,00			
APLICAÇÕES DIRETAS							
TOTAL							8.000,00



QUADRO AUXILIAR DE DETALHAMENTO DA DESPESA

PODER 02 PODER EXECUTIVO
ORGÃO 04 SECRETARIA DE ADMINISTRAÇÃO
UNIDADE 04 GUARDA MUNICIPAL

Aplicação Programada	Proj/Ativ	Finalidade F.R. - C.A.	Categoria	Detalhada	TotalGrupo	Total Categ.	Total Func.
CONSTRUÇÃO, REFORMA E/OU AMPLIAÇÃO DE IMÓVEL PARA GUARDA MUNICIPAL	04.122.0401.1017.0000						1.000,00
4 DESPESAS DE CAPT						1.000,00	
4 INVESTIMENTOS					1.000,00		
APLICAÇÕES DIRETAS			4.4.90.00.00	1.000,00			
AQUISIÇÃO DE EQUIPAMENTOS PARA GUARDA MUNICIPAL	04.122.0401.1018.0000						1.000,00
4 DESPESAS DE CAPT						1.000,00	
4 INVESTIMENTOS					1.000,00		
APLICAÇÕES DIRETAS			4.4.90.00.00	1.000,00			
AQUISIÇÃO DE VEICULOS PARA GUARDA MUNICIPAL	04.122.0401.1019.0000						1.000,00
4 DESPESAS DE CAPT						1.000,00	
4 INVESTIMENTOS					1.000,00		
APLICAÇÕES DIRETAS			4.4.90.00.00	1.000,00			
MANUTENÇÃO DA GUARDA MUNICIPAL	04.122.0401.2028.0000						6.000,00
3 DESPESAS CORREN						6.000,00	
1 PESSOAL E ENCARGOS SOCIAIS					1.000,00		
APLICAÇÕES DIRETAS			3.1.90.00.00	1.000,00			
3 OUTRAS DESPESAS CORRENTES					5.000,00		
APLICAÇÕES DIRETAS			3.3.90.00.00	5.000,00			
TOTAL							9.000,00



QUADRO AUXILIAR DE DETALHAMENTO DA DESPESA

PODER 02 PODER EXECUTIVO
ORGÃO 05 SECRETARIA DE FINANÇAS
UNIDADE 01 GABINETE DA SECRETÁRIA DE FINANÇAS

Aplicação Programada	ProjAtiv	Finalidade	Categoria	Detalhada	TotalGrupo	Total Categ.	Total Func.
F.R. - C.A.							
AQUISIÇÃO DE EQUIPAMENTOS PARA SECRETARIA DE FINANÇAS	04.122.0401.1020.0000						4.000,00
4 DESPESAS DE CAPITAL						4.000,00	
4 INVESTIMENTOS					4.000,00		
4 APLICAÇÕES DIRETAS			4.4.90.00.00	4.000,00			
MANUTENÇÃO DAS ATIVIDADES DA SECRETARIA DE FINANÇAS	04.122.0401.2029.0000						1.974.020,75
3 DESPESAS CORRENTES						1.974.020,75	
1 PESSOAL E ENCARGOS SOCIAIS					1.002.020,75		
1 APLICAÇÕES DIRETAS			3.1.90.00.00	1.002.020,75			
3 OUTRAS DESPESAS CORRENTES					972.000,00		
3 TRANSFERÊNCIAS A CONSÓRCIOS PÚBLICOS			3.3.71.00.00	10.000,90			
3 APLICAÇÕES DIRETAS			3.3.90.00.00	962.000,90			
AMORTIZAÇÃO DE DÍVIDAS PÚBLICAS	29.843.0006.0004.0000						498.659,79
4 DESPESAS DE CAPITAL						498.659,79	
6 AMORTIZAÇÃO DA DÍVIDA					498.659,79		
6 APLICAÇÕES DIRETAS			4.6.90.00.00	498.659,79			
TOTAL							2.474.680,54



QUADRO AUXILIAR DE DETALHAMENTO DA DESPESA

PODER 02 PODER EXECUTIVO
ORGÃO 05 SECRETARIA DE FINANÇAS
UNIDADE 02 DEPARTAMENTO DE TESOUREARIA

Aplicação Programada	Proj/Ativ	Finalidade	Categoria	Detalhada	TotalGrupo	Total Categ.	Total Func.
		F.R. - C.A.					
MANUTENÇÃO DO DEPARTAMENTO DE TESOUREARIA	04.122.0401.2030.0000						1.000,00
3 DESPESAS CORREN						1.000,00	
3 OUTRAS DESPESAS CORRENTES					1.000,00		
APLICAÇÕES DIRETAS			3.3.90.00.00	1.000,00			
TOTAL							1.000,00



QUADRO AUXILIAR DE DETALHAMENTO DA DESPESA

PODER 02 PODER EXECUTIVO
ORBÃO 05 SECRETARIA DE FINANÇAS
UNIDADE 03 DEPARTAMENTO DE CONTABILIDADE

Aplicação Programada	ProjAtiv	Finalidade F.R. - C.A.	Categoria	Detalhada	TotalGrupo	Total Categ.	Total Func.
MANUTENÇÃO DO DEPARTAMENTO DE CONTABILIDADE	06.121.0401.2031.0000						41.023,71
3 DESPESAS CORREN						41.023,71	
3 OUTRAS DESPESAS CORRENTES:							
APLICAÇÕES DIRETAS			3.3.90.00.00	41.023,71	41.023,71		
TOTAL							41.023,71



QUADRO AUXILIAR DE DETALHAMENTO DA DESPESA

PODER 02 PODER EXECUTIVO
ORGÃO 05 SECRETARIA DE FINANÇAS
UNIDADE 04 DEPARTAMENTO DE TRIBUTAÇÃO

Aplicação Programada	Proj/Ativ	Finalidade	Categoria	Detalhada	TotalGrupo	Total Categ.	Total Func.
MANUTENÇÃO DO DEPARTAMENTO DE TRIBUTOS	04.123.0401.2032.0000	F.R. - C.A.					1.000,00
3 DESPESAS CORREN						1.000,00	
3 OUTRAS DESPESAS CORRENTES							
APLICAÇÕES DIRETAS			3.3.90.00.00	1.000,00	1.000,00		
IMPLANTAÇÃO E MANUTENÇÃO DO PROGRAMA DE MODERNIZAÇÃO DA ADMINISTRAÇÃO TRIBUTÁRIA	04.126.0405.2033.0000						1.000,00
3 DESPESAS CORREN						1.000,00	
3 OUTRAS DESPESAS CORRENTES							
APLICAÇÕES DIRETAS			3.3.90.00.00	1.000,00	1.000,00		
TOTAL							2.000,00



QUADRO AUXILIAR DE DETALHAMENTO DA DESPESA

PODER 02 PODER EXECUTIVO
ORGÃO 06 SECRETARIA DE OBRAS PÚBLICAS E SERVIÇOS URBANOS
UNIDADE 01 GABINETE DO SECRETÁRIO DE OBRAS PÚBLICAS E SERVIÇOS URBANOS

Aplicação Programada	Proj/Ativ	Finalidade	Categoria	Detalhada	Total Grupo	Total Categ.	Total Func.
F.R. - CA							
ADQUIÇÃO DE VEÍCULOS, MÓVEIS, MÁQUINAS E EQUIPAMENTOS DIVERSOS PARA SECRETARIA DE OBRAS E SERVIÇOS URBANOS	15.122.1501.1021.0000						10.000,00
4 DESPESAS DE CAPITAL						10.000,00	
4 INVESTIMENTOS					10.000,00		
APLICAÇÕES DIRETAS			4.4.90.00.00	10.000,00			
MANUTENÇÃO DAS ATIVIDADES DA SECRETARIA DE OBRAS PÚBLICAS E SERVIÇOS URBANOS	15.122.1501.2034.0000						2.900.642,50
3 DESPESAS CORRENTES						2.900.642,50	
1 PESSOAL E ENCARGOS SOCIAIS					2.000.000,00		
APLICAÇÕES DIRETAS			3.1.90.00.00	2.000.000,00			
3 OUTRAS DESPESAS CORRENTES					900.642,50		
APLICAÇÕES DIRETAS			3.3.90.00.00	900.642,50			
CONSTRUÇÃO, AMPLIAÇÃO E/OU REFORMA DA SECRETARIA DE OBRAS E SERVIÇOS URBANOS	15.451.0401.1022.0000						15.000,00
4 DESPESAS DE CAPITAL						15.000,00	
4 INVESTIMENTOS					15.000,00		
APLICAÇÕES DIRETAS			4.4.90.00.00	15.000,00			
TOTAL							2.925.642,50



QUADRO AUXILIAR DE DETALHAMENTO DA DESPESA

PCDER 02 PODER EXECUTIVO
ORGÃO 06 SECRETARIA DE OBRAS PÚBLICAS E SERVIÇOS URBANOS
UNIDADE 02 DEPARTAMENTO DE OBRAS E SERVIÇOS URBANOS

Aplicação Programada	Proj/Ativ	Finalidade	Categoria	Detalhada	TotalGrupo	Total Categ.	Total Func.
		F.R. - C.A.					
CONTROS DE CONVIVÊNCIA DE IDOSOS 4 DESPESAS DE CAP1 4 INVESTIMENTOS APLICAÇÕES DIRETAS	08.241.0802.1023.0000		4.4.90.00.00	1.000,00	1.000,00	1.000,00	1.000,00
CONSTRUÇÃO, REFORMA E/OU AMPLIAÇÃO DE UNIDADES ESCOLARES DO ENSINO FUNDAMENTAL 4 DESPESAS DE CAP1 4 INVESTIMENTOS APLICAÇÕES DIRETAS	12.381.1210.1024.0000		4.4.90.00.00	150.000,00	150.000,00	150.000,00	150.000,00
CONSTRUÇÃO, REFORMA E/OU AMPLIAÇÃO DE UNIDADES ESCOLARES DA EDUCAÇÃO INFANTIL E CRECHES 4 DESPESAS DE CAP1 4 INVESTIMENTOS APLICAÇÕES DIRETAS APLICAÇÕES DIRETAS	12.385.1207.1025.0000		4.4.90.00.00 4.4.90.00.00	50.000,00 100.000,00	150.000,00	150.000,00	150.000,00
REVITALIZAÇÃO DO PATRIMÔNIO HISTÓRICO 4 DESPESAS DE CAP1 4 INVESTIMENTOS APLICAÇÕES DIRETAS	13.381.1303.1026.0000		4.4.90.00.00	5.000,00	5.000,00	5.000,00	5.000,00
CONSTRUÇÃO DE ESPAÇO FÍSICO PARA PROMOÇÃO DE EVENTOS DO MUNICÍPIO 4 DESPESAS DE CAP1 4 INVESTIMENTOS APLICAÇÕES DIRETAS	15.382.1301.1027.0000		4.4.90.00.00	1.000,00	1.000,00	1.000,00	1.000,00
CONSTRUÇÃO, REFORMA, AMPLIAÇÃO E/OU PRESERVAÇÃO DE PREDIOS PÚBLICOS 4 DESPESAS DE CAP1 4 INVESTIMENTOS APLICAÇÕES DIRETAS	15.451.0461.1028.0000		4.4.90.00.00	5.000,00	5.000,00	5.000,00	5.000,00
CONSTRUÇÃO DE CONTENÇÃO DE ENCOSTAS NO MUNICÍPIO 4 DESPESAS DE CAP1 4 INVESTIMENTOS APLICAÇÕES DIRETAS APLICAÇÕES DIRETAS	15.451.1501.1029.0000		4.4.90.00.00 4.4.90.00.00	1.000,00 200.000,00	201.000,00	201.000,00	201.000,00
EXECUÇÃO DE OBRAS DE INFRA-ESTRUTURA URBANA E RURAL 4 DESPESAS DE CAP1 4 INVESTIMENTOS APLICAÇÕES DIRETAS	15.451.1502.1030.0000		4.4.90.00.00	5.000,00	5.000,00	5.000,00	5.000,00
DESAPROPRIAÇÃO E DEMOLIÇÃO DE INÓVEIS PARA	15.451.1502.1031.0000						



QUADRO AUXILIAR DE DETALHAMENTO DA DESPESA

PODER 02 PODER EXECUTIVO
ORGÃO 08 SECRETARIA DE OBRAS PÚBLICAS E SERVIÇOS URBANOS
UNIDADE 02 DEPARTAMENTO DE OBRAS E SERVIÇOS URBANOS

Aplicação Programada	Proj/Wiv	Finalidade F.R. - C.A.	Categoria	Detalhada	Total Grupo	Total Categ.	Total Func.
ABERTURA DE VIAS							5.000,00
4 DESPESAS DE CAPITAL						5.000,00	
4 INVESTIMENTOS							
APLICAÇÕES DIRETAS			4.4.90.00.00	5.000,00	5.000,00		
CONSTRUÇÃO E/OU REPOSIÇÃO DE CALÇAMENTO, MEIO-FIO E PAVIMENTAÇÃO ASFÁLTICA	15.451.1502.1032.0000						450.590,78
4 DESPESAS DE CAPITAL						450.590,78	
4 INVESTIMENTOS							
APLICAÇÕES DIRETAS			4.4.90.00.00	140.590,78	450.590,78		
APLICAÇÕES DIRETAS			4.4.90.00.00	310.000,00			
CONSTRUÇÃO E REPARAÇÃO DE ESCADARIAS E MUIROS DE ARRIMO NO MUNICÍPIO	15.451.1503.1033.0000						285.537,50
4 DESPESAS DE CAPITAL						285.537,50	
4 INVESTIMENTOS					285.537,50		
APLICAÇÕES DIRETAS			4.4.90.00.00	35.537,50			
APLICAÇÕES DIRETAS			4.4.90.00.00	200.000,00			
APLICAÇÕES DIRETAS			4.4.90.00.00	50.000,00			
CONSTRUÇÃO E REFORMA DE ABRIGOS DE PASSAGEIROS E MOTOTAXISTAS	15.451.1503.1034.0000						10.000,00
4 DESPESAS DE CAPITAL						10.000,00	
4 INVESTIMENTOS							
APLICAÇÕES DIRETAS			4.4.90.00.00	10.000,00	10.000,00		
CONSTRUÇÃO, REFORMA E/OU AMPLIAÇÃO DE CEMITÉRIOS	15.452.1502.1037.0000						5.000,00
4 DESPESAS DE CAPITAL						5.000,00	
4 INVESTIMENTOS							
APLICAÇÕES DIRETAS			4.4.90.00.00	5.000,00	5.000,00		
MANUTENÇÃO DE CALÇAMENTOS, MEIO-FIO, ASFALTO INCLUINDO REALINHAMENTO E PINTURA DE MEIO-FIO E MURETAS	15.452.1502.2036.0000						11.000,00
3 DESPESAS CORREN						11.000,00	
3 OUTRAS DESPESAS CORRENTES							
APLICAÇÕES DIRETAS			3.3.90.00.00	11.000,00	11.000,00		
MANUTENÇÃO DE CEMITÉRIOS	15.452.1502.2037.0000						3.000,00
3 DESPESAS CORREN						3.000,00	
3 OUTRAS DESPESAS CORRENTES							
APLICAÇÕES DIRETAS			3.3.90.00.00	3.000,00	3.000,00		
MANUTENÇÃO DE PRÉDIOS PÚBLICOS	15.452.1502.3038.0000						2.000,00
3 DESPESAS CORREN						2.000,00	
3 OUTRAS DESPESAS CORRENTES							
APLICAÇÕES DIRETAS			3.3.90.00.00	2.000,00	2.000,00		
MANUTENÇÃO DE PRAÇAS, PARQUES E JARDINS							



QUADRO AUXILIAR DE DETALHAMENTO DA DESPESA

PODER 02 PODER EXECUTIVO
ORGÃO 06 SECRETARIA DE OBRAS PÚBLICAS E SERVIÇOS URBANOS
UNIDADE 02 DEPARTAMENTO DE OBRAS E SERVIÇOS URBANOS

Aplicação Programada	Proj/Ativ	Finalidade F.R. - C.A.	Categoria	Detalhada	TotalGrupo	Total Categ.	Total Func.
3 DESPESAS CORREN 3 OUTRAS DESPESAS CORRENTES APLICAÇÕES DIRETAS	15.482.1502.2039.0000		3.3.90.00.00	30.357,50	30.357,50	30.357,50	30.357,50
CONSTRUÇÃO, REFORMA E/OU REPARAÇÃO DE MIRANTES, ACADEMIAS E ÁREAS DE LAZER DO MUNICÍPIO	15.813.1502.1038.0000					170.500,00	170.500,00
4 DESPESAS DE CAPÍT 4 INVESTIMENTOS APLICAÇÕES DIRETAS APLICAÇÕES DIRETAS			4.4.90.00.00 4.4.90.00.00	150.000,00 20.000,00	170.000,00	170.500,00	170.500,00
CONSTRUÇÃO, REFORMA E/OU AMPLIAÇÃO DE PRAÇAS, PARQUES, JARDINS E OUTROS	15.813.1502.1038.0000					145.951,15	145.951,15
4 DESPESAS DE CAPÍT 4 INVESTIMENTOS APLICAÇÕES DIRETAS APLICAÇÕES DIRETAS			4.4.90.00.00 4.4.90.00.00	5.000,00 140.951,15	145.951,15	145.951,15	145.951,15
EXECUÇÃO DO PROGRAMA HABITAÇÃO POPULAR	16.482.1801.1028.0000					1.000,00	1.000,00
4 DESPESAS DE CAPÍT 4 INVESTIMENTOS APLICAÇÕES DIRETAS			4.4.90.00.00	1.000,00	1.000,00	1.000,00	1.000,00
CONSTRUÇÃO, REFORMA E/OU AMPLIAÇÃO DE BANHEIROS PÚBLICOS E MELHORIA SANITÁRIAS DOMICILIARES	17.512.1701.1040.0000					10.000,00	10.000,00
4 DESPESAS DE CAPÍT 4 INVESTIMENTOS APLICAÇÕES DIRETAS			4.4.90.00.00	10.000,00	10.000,00	10.000,00	10.000,00
MANUTENÇÃO DO PROGRAMA DE SANEAMENTO BÁSICO	17.512.1701.2040.0000					5.000,00	5.000,00
3 DESPESAS CORREN 3 OUTRAS DESPESAS CORRENTES APLICAÇÕES DIRETAS			3.3.90.00.00	5.000,00	5.000,00	5.000,00	5.000,00
EXECUÇÃO DE OBRAS VOLTADAS AOS RESÍDUOS SÓLIDOS URBANOS	18.541.1801.1041.0000					5.000,00	5.000,00
4 DESPESAS DE CAPÍT 4 INVESTIMENTOS APLICAÇÕES DIRETAS			4.4.90.00.00	5.000,00	5.000,00	5.000,00	5.000,00
CONSTRUÇÃO E AMPLIAÇÃO DE BARRAGENS, POÇOS E CISTERNAS E AFINS	18.544.1801.1042.0000					5.000,00	5.000,00
4 DESPESAS DE CAPÍT 4 INVESTIMENTOS APLICAÇÕES DIRETAS			4.4.90.00.00	5.000,00	5.000,00	5.000,00	5.000,00



QUADRO AUXILIAR DE DETALHAMENTO DA DESPESA

PODER 02 PODER EXECUTIVO
ORGÃO 06 SECRETARIA DE OBRAS PÚBLICAS E SERVIÇOS URBANOS
UNIDADE 02 DEPARTAMENTO DE OBRAS E SERVIÇOS URBANOS

Aplicação Programada	Proj/Ativ	Finalidade F.R. - C.A.	Categoria	Detalhada	Total Grupo	Total Categ.	Total Func.
EXECUÇÃO DE OBRAS PARA AGRICULTURA FAMILIAR	20.608.2002.1043.0000					5.000,00	5.000,00
4 DESPESAS DE CAPITAL					5.000,00		
4 INVESTIMENTOS			4.4.90.00.00	5.000,00			
4 APLICAÇÕES DIRETAS							
NÚCLEO TECNOLÓGICO JUVENIL DA INFORMATIZAÇÃO - CVT	23.126.2301.1044.0000					5.000,00	5.000,00
4 DESPESAS DE CAPITAL					5.000,00		
4 INVESTIMENTOS			4.4.90.00.00	5.000,00			
4 APLICAÇÕES DIRETAS							
AMPLIAÇÃO E RECUPERAÇÃO DE FEIRAS LIVRES	23.681.2302.1045.0000					5.000,00	5.000,00
4 DESPESAS DE CAPITAL					5.000,00		
4 INVESTIMENTOS			4.4.90.00.00	5.000,00			
4 APLICAÇÕES DIRETAS							
PROMOÇÃO DA ELETRIFICAÇÃO DO MUNICÍPIO	25.752.2501.1048.0000					5.000,00	5.000,00
4 DESPESAS DE CAPITAL					5.000,00		
4 INVESTIMENTOS			4.4.90.00.00	5.000,00			
4 APLICAÇÕES DIRETAS							
MANUTENÇÃO DO SISTEMA DE ILUMINAÇÃO PÚBLICA, DISTRITOS E POVOADOS	25.762.2501.2041.0000					5.000,00	5.000,00
3 DESPESAS CORRENTES					5.000,00		
3 OUTRAS DESPESAS CORRENTES			3.3.90.00.00	5.000,00			
3 APLICAÇÕES DIRETAS							
CONSTRUÇÃO E REFORMAS DE PONTES, PASSAGENS MOLHADAS E OUTROS	26.788.2601.1047.0000					5.000,00	5.000,00
4 DESPESAS DE CAPITAL					5.000,00		
4 INVESTIMENTOS			4.4.00.00.00	5.000,00			
4 APLICAÇÕES DIRETAS							
EXECUÇÃO DE OBRAS PARA PRÁTICA DE ESPORTES NO MUNICÍPIO	27.812.2701.1056.0000					27.500,00	27.500,00
4 DESPESAS DE CAPITAL					27.500,00		
4 INVESTIMENTOS			4.4.90.00.00	27.500,00			
4 APLICAÇÕES DIRETAS							
TOTAL							1.721.436,00



QUADRO AUXILIAR DE DETALHAMENTO DA DESPESA

PODER 02 PODER EXECUTIVO
ORGÃO 11 SECRETARIA DE DESENVOLVIMENTO ECONÔMICO
UNIDADE 01 GABINETE DO SECRETÁRIO DE DESENVOLVIMENTO ECONÔMICO

Aplicação Programada	Proj/Ativ	Finalidade	Categoria	Detalhada	Total Grupo	Total Categ.	Total Func.
		F.R. - C.A.					
MANUTENÇÃO DAS ATIVIDADES DA SECRETARIA DE DESENVOLVIMENTO ECONÔMICO	04.122.0401.2042.0000						255.000,00
3	DESPESAS CORREN					251.000,00	
1	PESSOAL E ENCARGOS SOCIAIS				250.000,00		
	APLICAÇÕES DIRETAS		3.1.00.00.00	250.000,00			
3	OUTRAS DESPESAS CORRENTES				1.000,00		
	APLICAÇÕES DIRETAS		3.3.00.00.00	1.000,00			
4	DESPESAS DE CAPITAL					4.000,00	
4	INVESTIMENTOS				4.000,00		
	APLICAÇÕES DIRETAS		4.4.00.00.00	4.000,00			
TOTAL							255.000,00



QUADRO AUXILIAR DE DETALHAMENTO DA DESPESA

PODER 02 PODER EXECUTIVO
ORGÃO 11 SECRETARIA DE DESENVOLVIMENTO ECONÔMICO
UNIDADE 02 DEPARTAMENTO DE DESENVOLVIMENTO ECONÔMICO

Aplicação Programada	Proj/Ativ	Finalidade F.R. - C.A.	Categoria	Detalhada	TotalGrupo	Total Categ.	Total Func.
AQUISIÇÃO DE EQUIPAMENTOS DIVERSOS PARA SECRETARIA DE DESENVOLVIMENTO ECONÔMICO 4 DESPESAS DE CAPITAL 4 INVESTIMENTOS 4 APLICAÇÕES DIRETAS	04.122.0401.1048.0000			4.4.90.00.00 4.000,00	4.000,00	4.000,00	4.000,00
CONSTRUÇÃO, REFORMA E/OU AMPLIAÇÃO DA SECRETARIA DE DESENVOLVIMENTO ECONÔMICO 4 DESPESAS DE CAPITAL 4 INVESTIMENTOS 4 APLICAÇÕES DIRETAS	04.122.0401.1049.0000			4.4.90.00.00 1.000,00	1.000,00	1.000,00	1.000,00
IMPLANTAÇÃO DE INFRA-ESTRUTURA INDUSTRIAL 4 DESPESAS DE CAPITAL 4 INVESTIMENTOS 4 APLICAÇÕES DIRETAS	22.661.2201.1050.0000			4.4.90.00.00 4.000,00	4.000,00	4.000,00	4.000,00
MANUTENÇÃO DA INFRA-ESTRUTURA INDUSTRIAL 3 DESPESAS CORRENTES 3 OUTRAS DESPESAS CORRENTES 3 APLICAÇÕES DIRETAS	22.661.2201.2043.0000			3.3.90.00.00 1.000,00	1.000,00	1.000,00	1.000,00
APOIO AO PEQUENO EMPREENDEDOR 3 DESPESAS CORRENTES 3 OUTRAS DESPESAS CORRENTES 3 APLICAÇÕES DIRETAS	23.691.2303.2044.0000			3.3.90.00.00 1.000,00	1.000,00	1.000,00	1.000,00
CONSTRUÇÃO, REFORMA E AMPLIAÇÃO DE FEIRAS NO MUNICÍPIO 4 DESPESAS DE CAPITAL 4 INVESTIMENTOS 4 APLICAÇÕES DIRETAS	23.691.2304.1106.0000			4.4.90.00.00 1.000,00	1.000,00	1.000,00	1.000,00
TOTAL							12.000,00



QUADRO AUXILIAR DE DETALHAMENTO DA DESPESA

PODER 02 PODER EXECUTIVO
ORGÃO 12 SECRETARIA DE TRANSPORTE
UNIDADE 01 GABINETE DO SECRETÁRIO DE TRANSPORTE

Aplicação Programada	Proj/Ativ	Finalidade F.R. - C.A.	Categoria	Detalhada	Total Grupo	Total Categ.	Total Func.
MANUTENÇÃO DAS ATIVIDADES GERAIS DA SECRETARIA DE TRANSPORTE	26.122.0401.2045.0000						442.462,50
3 DESPESAS CORREN						437.462,50	
1 PESSOAL E ENCARGOS SOCIAIS					400.000,00		
APLICAÇÕES DIRETAS			3.1.90.00.00	400.000,00			
3 OUTRAS DESPESAS CORRENTES					37.462,50		
APLICAÇÕES DIRETAS			3.3.90.00.00	37.462,50			
4 DESPESAS DE CAPITAL						5.000,00	
4 INVESTIMENTOS					5.000,00		
APLICAÇÕES DIRETAS			4.4.90.00.00	5.000,00			
TOTAL							442.462,50



QUADRO AUXILIAR DE DETALHAMENTO DA DESPESA

PODER 02 PODER EXECUTIVO
ORGÃO 12 SECRETARIA DE TRANSPORTE
UNIDADE 02 SECRETARIA DE TRANSPORTE

Aplicação Programada	Proj/Ativ	Finalidade F.R. - C.A.	Categoria	Detalhada	Total/Grupo	Total Categ.	Total Func.
AQUISIÇÃO DE EQUIPAMENTOS DIVERSOS PARA SECRETARIA DE TRANSPORTE	26.122.0401.1051.0000						10.000,00
4 - DESPESAS DE CAPT						10.000,00	
4 - INVESTIMENTOS					10.000,00		
APLICAÇÕES DIRETAS			4.4.90.00.00	10.000,00			
TOTAL							10.000,00



QUADRO AUXILIAR DE DETALHAMENTO DA DESPESA

PODER 02 PODER EXECUTIVO
ORGÃO 12 SECRETARIA DE TRANSPORTE
UNIDADE 03 DEPARTAMENTO DE ESTRADAS E RODOVIAS

Aplicação Programa	Proj/Ativ	Finalidade F.R. - C.A.	Categoria	Detalhada	Total/Grupo	Total Categ.	Total Func.
CONSTRUÇÃO REFORMA E/OU AMPLIAÇÃO PARA SECRETARIA DE TRANSPORTE	26.782.2601.1052.0000						5.000,00
4 DESPESAS DE CAPITAL						5.000,00	
4 INVESTIMENTOS					5.000,00		
APLICAÇÕES DIRETAS			4.4.90.00.00	5.000,00			
CONSTRUÇÃO, REFORMA E/OU AMPLIAÇÃO DE ESTRADAS E RODOVIAS	26.782.2601.1053.0000						16.000,00
4 DESPESAS DE CAPITAL						16.000,00	
4 INVESTIMENTOS					16.000,00		
APLICAÇÕES DIRETAS			4.4.90.00.00	16.000,00			
ABRIGOS DE PASSAGEIROS E SINALIZAÇÕES DE VIAS	26.782.2601.1054.0000						5.000,00
4 DESPESAS DE CAPITAL						5.000,00	
4 INVESTIMENTOS					5.000,00		
APLICAÇÕES DIRETAS			4.4.90.00.00	5.000,00			
MANUTENÇÃO DAS ATIVIDADES GERAIS DO DEPARTAMENTO DE ESTRADAS E RODOVIAS	26.782.2601.2046.0000						251.397,54
3 DESPESAS CORRENTES						246.397,54	
1 PESSOAL E ENCARGOS SOCIAIS					5.000,00		
APLICAÇÕES DIRETAS			3.1.90.00.00	5.000,00			
3 OUTRAS DESPESAS CORRENTES					241.397,54		
APLICAÇÕES DIRETAS			3.3.90.00.00	241.397,54			
4 DESPESAS DE CAPITAL						5.000,00	
4 INVESTIMENTOS					5.000,00		
APLICAÇÕES DIRETAS			4.4.90.00.00	5.000,00			
TOTAL							277.397,54



QUADRO AUXILIAR DE DETALHAMENTO DA DESPESA

PODER 02 PODER EXECUTIVO
ORGÃO 13 SECRETARIA DE ESPORTE E LAZER
UNIDADE 01 GABINETE DO SECRETÁRIO DE ESPORTE E LAZER

Aplicação Programada	Proj/Ativ	Finalidade	Categoria	Detalhada	Total Grupo	Total Categ.	Total Func.
MANUTENÇÃO DAS ATIVIDADES GERAIS DA SECRETARIA DE ESPORTE E LAZER	27.122.2791.2647.0000	F.R. - C.A.					315.000,00
3 DESPESAS CORREN						310.000,00	
1 PESSOAL E ENCARGOS SOCIAIS					280.000,00		
APLICAÇÕES DIRETAS			3.1.90.00.00	280.000,00			
3 OUTRAS DESPESAS CORRENTES					30.000,00		
APLICAÇÕES DIRETAS			3.3.90.00.00	30.000,00			
4 DESPESAS DE CAPITAL						5.000,00	
4 INVESTIMENTOS					5.000,00		
APLICAÇÕES DIRETAS			4.4.90.00.00	5.000,00			
TOTAL							315.000,00



QUADRO AUXILIAR DE DETALHAMENTO DA DESPESA

PODER 02 PODER EXECUTIVO
ORGÃO 13 SECRETARIA DE ESPORTE E LAZER
UNIDADE 02 DEPARTAMENTO DE ESPORTE E LAZER

Aplicação Programada	Proj/Ativ	Finalidade	Categoria	Detalhada	TotalGrupo	Total Categ.	Total Func.
ADQUIÇÃO DE EQUIPAMENTOS DIVERSOS PARA SECRETARIA DE ESPORTE E LAZER	27.123.2701.1055.0000	F.R. - C.A.					5.000,00
4 DESPESAS DE CAPITAL						5.000,00	
4 INVESTIMENTOS					5.000,00		
4 APLICAÇÕES DIRETAS			4.4.90.00.00	5.000,00			
INICIAÇÃO DESPORTIVA EDUCACIONAL	27.812.2701.2048.0000						10.000,00
3 DESPESAS CORRENTES						10.000,00	
3 OUTRAS DESPESAS CORRENTES					10.000,00		
3 APLICAÇÕES DIRETAS			3.3.90.00.00	10.000,00			
TOTAL							15.000,00



QUADRO AUXILIAR DE DETALHAMENTO DA DESPESA

PODER 02 PODER EXECUTIVO
ORGÃO 14 SECRETARIA DE AGRICULTURA E TRABALHO
UNIDADE 01 GABINETE DO SECRETÁRIO DE AGRICULTURA E TRABALHO

Aplicação Programada	Proj/Ativ	Finalidade	Categoria	Detalhada	TotalGrupo	Total Categ.	Total Func.
F.R. - C.A.							
CONSTRUÇÃO, REFORMA E/OU AMPLIAÇÃO DA SECRETARIA DE AGRICULTURA E TRABALHO	20.122.0401.1057.0000						10.000,00
4 DESPESAS DE CAPITAL						10.000,00	
4 INVESTIMENTOS					10.000,00		
4.4 APLICAÇÕES DIRETAS			4.4.90.00.00	10.000,00			
MANUTENÇÃO DAS ATIVIDADES GERAIS DA SECRETARIA DE AGRICULTURA E TRABALHO	20.122.0401.2048.0000						1.110.000,00
3 DESPESAS CORRENTES						1.100.000,00	
3.1 PESSOAL E ENCARGOS SOCIAIS					900.000,00		
3.1.90 APLICAÇÕES DIRETAS			3.1.90.00.00	900.000,00			
3.3 OUTRAS DESPESAS CORRENTES					900.000,00		
3.3.90 APLICAÇÕES DIRETAS			3.3.90.00.00	900.000,00			
4 DESPESAS DE CAPITAL						10.000,00	
4 INVESTIMENTOS					10.000,00		
4.4 APLICAÇÕES DIRETAS			4.4.90.00.00	10.000,00			
TOTAL							1.120.000,00



QUADRO AUXILIAR DE DETALHAMENTO DA DESPESA

PODER 02 PODER EXECUTIVO
ORGÃO 14 SECRETARIA DE AGRICULTURA E TRABALHO
UNIDADE 02 DEPARTAMENTO DE PRODUÇÃO RURAL

Aplicação Programada	Proj/Ativ	Finalidade F.R. - C.A.	Categoria	Detalhada	Total Grupo	Total Categ.	Total Func.
ADQUIÇÃO DE MÁQUINAS PESADAS E EQUIPAMENTOS DIVERSOS A SECRETARIA DE AGRICULTURA	20.608.2001.1058.0000						8.000,00
4 DESPESAS DE CAPITAL						5.000,00	
4 INVESTIMENTOS					5.000,00		
4 APLICAÇÕES DIRETAS			4.4.90.00.00	5.000,00			
DISTRIBUIÇÃO DE VACINAS AOS PRODUTORES RURAIS	20.608.2001.2050.0000						50.000,00
3 DESPESAS CORRENTES						50.000,00	
3 OUTRAS DESPESAS CORRENTES					50.000,00		
3 APLICAÇÕES DIRETAS			3.3.90.00.00	50.000,00			
DISTRIBUIÇÃO DE SEMENTES, MUDAS, CALCÁRIO E OUTROS INSUMOS DESTINADOS AOS PRODUTORES RURAIS	20.608.2001.2051.0000						7.500,00
3 DESPESAS CORRENTES						7.500,00	
3 OUTRAS DESPESAS CORRENTES					7.500,00		
3 APLICAÇÕES DIRETAS			3.3.90.00.00	7.500,00			
DISTRIBUIÇÃO DE SEMOVENTES PARA INCENTIVO A PRODUÇÃO RURAL	20.608.2001.2052.0000						9.500,00
3 DESPESAS CORRENTES						9.500,00	
3 OUTRAS DESPESAS CORRENTES					9.500,00		
3 APLICAÇÕES DIRETAS			3.3.90.00.00	9.500,00			
INCENTIVO AOS PEQUENOS AGRICULTORES COM ARAÇÃO DE TERRAS E ASSISTÊNCIA TÉCNICA PROFISSIONAL	20.608.2001.2053.0000						1.000,00
3 DESPESAS CORRENTES						1.000,00	
3 OUTRAS DESPESAS CORRENTES					1.000,00		
3 APLICAÇÕES DIRETAS			3.3.90.00.00	1.000,00			
INCENTIVO A AGRICULTURA FAMILIAR	20.608.2001.2054.0000						3.000,00
3 DESPESAS CORRENTES						3.000,00	
3 OUTRAS DESPESAS CORRENTES					3.000,00		
3 APLICAÇÕES DIRETAS			3.3.90.00.00	3.000,00			
CAPACITAÇÃO E AMPLIAMENTO DOS PRODUTORES E A DIVERSIFICAÇÃO DE SUAS ATIVIDADES	20.608.2001.2055.0000						1.000,00
3 DESPESAS CORRENTES						1.000,00	
3 OUTRAS DESPESAS CORRENTES					1.000,00		
3 APLICAÇÕES DIRETAS			3.3.90.00.00	1.000,00			
MODERNIZAÇÃO DE FEIRAS LIVRES	20.608.2002.2056.0000						1.000,00
3 DESPESAS CORRENTES						1.000,00	
3 OUTRAS DESPESAS CORRENTES					1.000,00		
3 APLICAÇÕES DIRETAS			3.3.90.00.00	1.000,00			



QUADRO AUXILIAR DE DETALHAMENTO DA DESPESA

PODER 02 PODER EXECUTIVO
ORGÃO 14 SECRETARIA DE AGRICULTURA E TRABALHO
UNIDADE 02 DEPARTAMENTO DE PRODUÇÃO RURAL

Aplicação Programada	Proj/Ativ	Finalidade	Categoria	Detalhada	TotalGrupo	Total Categ.	Total Func.
F.R. - C.A.							
CONSTRUÇÃO, REFORMA E/OU AMPLIAÇÃO DE ESTRUTURA FÍSICA PARA A CRIAÇÃO DE ANIMAIS	20.808.2055.1059.0000						10.000,00
4 DESPESAS DE CAPITAL						10.000,00	
4 INVESTIMENTOS					10.000,00		
APLICAÇÕES DIRETAS			4.4.90.00.00	10.000,00			
MANUTENÇÃO DO PROGRAMA DE INCENTIVO E APOIO A PEQUENA PROPRIEDADE RURAL	20.808.2053.2057.0000						60.000,00
3 DESPESAS CORRENTES						50.000,00	
3 OUTRAS DESPESAS CORRENTES					50.000,00		
APLICAÇÕES DIRETAS			3.3.90.00.00	50.000,00			
4 DESPESAS DE CAPITAL						10.000,00	
4 INVESTIMENTOS					10.000,00		
APLICAÇÕES DIRETAS			4.4.90.00.00	10.000,00			
TOTAL							148.000,00



QUADRO AUXILIAR DE DETALHAMENTO DA DESPESA

PODER 02 PODER EXECUTIVO
ORGÃO 14 SECRETARIA DE AGRICULTURA E TRABALHO
UNIDADE 03 DEPARTAMENTO DE ABASTECIMENTO

Aplicação Programada	Proj/Ativ	Finalidade F.R. - C.A.	Categoria	Detalhada	Total Grupo	Total Categ.	Total Func.
CONSTRUÇÃO, REFORMA E/OU AMPLIAÇÃO DE MERCADOS, AÇOUGUES, MATADOUROS E AFINS.	20.605.2001.1060.0000						5.000,00
4 DESPESAS DE CAPITAL						5.000,00	
4 INVESTIMENTOS					5.000,00		
APLICAÇÕES DIRETAS			4.4.90.00.00	5.000,00			
IMPLANTAÇÃO DO SISTEMA DE ABASTECIMENTO DE ÁGUA EM DIVERSAS LOCALIDADES	20.605.3001.1061.0000						10.000,00
3 DESPESAS CORREN						10.000,00	
3 OUTRAS DESPESAS CORRENTES					10.000,00		
APLICAÇÕES DIRETAS			3.3.90.00.00	10.000,00			
MANUTENÇÃO DE FEIRAS, MERCADOS, AÇOUGUES E MATADOUROS	20.605.3001.2056.0000						5.000,00
3 DESPESAS CORREN						5.000,00	
3 OUTRAS DESPESAS CORRENTES					5.000,00		
APLICAÇÕES DIRETAS			3.3.90.00.00	5.000,00			
TOTAL							20.000,00



QUADRO AUXILIAR DE DETALHAMENTO DA DESPESA

PODER 02 PODER EXECUTIVO
ORGÃO 15 SECRETARIA DE MEIO AMBIENTE E RECURSOS HÍDRICOS
UNIDADE 01 DEPARTAMENTO DO MEIO AMBIENTE E RECURSOS HÍDRICOS

Aplicação Programada	Proj/Ativ	Finalidade F.R. - C.A.	Categoria	Detalhada	Total/Grupo	Total Categ.	Total Funo.
GESTÃO ADMINISTRATIVA DA SECRETARIA DE MEIO AMBIENTE E RECURSOS HÍDRICOS	18.122.1601.2059.0000						415.000,00
3 DESPESAS CORREN						410.000,00	
1 PESSOAL E ENCARGOS SOCIAIS					390.000,00		
APLICAÇÕES DIRETAS			3.1.90.00.00	390.000,00			
3 OUTRAS DESPESAS CORRENTES					20.000,00		
APLICAÇÕES DIRETAS			3.3.90.00.00	20.000,00			
4 DESPESAS DE CAPÍT						5.000,00	
4 INVESTIMENTOS					5.000,00		
APLICAÇÕES DIRETAS			4.4.90.00.00	5.000,00			
MANUTENÇÃO DE CISTERNAS, AÇUDES, BARRAGENS E AFINS	18.541.1601.2060.0000						5.000,00
3 DESPESAS CORREN						5.000,00	
3 OUTRAS DESPESAS CORRENTES					5.000,00		
APLICAÇÕES DIRETAS			3.3.90.00.00	5.000,00			
AÇÕES DE ARBORIZAÇÃO E REFLORESTAMENTO CONTRA O DESMATAMENTO E ÁREAS DEGRADADAS	18.541.1601.2061.0000						5.000,00
3 DESPESAS CORREN						5.000,00	
3 OUTRAS DESPESAS CORRENTES					5.000,00		
APLICAÇÕES DIRETAS			3.3.90.00.00	5.000,00			
MANUTENÇÃO DO PROGRAMA DE RESÍDUOS SÓLIDOS URBANOS	18.542.1601.2062.0000						5.000,00
3 DESPESAS CORREN						5.000,00	
3 OUTRAS DESPESAS CORRENTES					5.000,00		
APLICAÇÕES DIRETAS			3.3.90.00.00	5.000,00			
INCENTIVO A COLETA SELETIVA DE RESÍDUOS SÓLIDOS	18.542.1601.2063.0000						5.000,00
3 DESPESAS CORREN						5.000,00	
3 OUTRAS DESPESAS CORRENTES					5.000,00		
APLICAÇÕES DIRETAS			3.3.90.00.00	5.000,00			
TOTAL							436.000,00



QUADRO AUXILIAR DE DETALHAMENTO DA DESPESA

PODER 02 PODER EXECUTIVO
ORGÃO 16 SECRETARIA DE POLÍTICAS PÚBLICAS JUVENTUDE E PARA A MULHER
UNIDADE 01 DEPARTAMENTO DA JUVENTUDE E MULHER

Aplicação Programada	Proj/Ativ	Finalidade	Categoria	Detalhada	TotalGrupo	Total Categ.	Total Func.
F.R. - C.A.							
CONSTRUÇÃO, REFORMA E/OU AMPLIAÇÃO DA SECRETARIA DE POLÍTICAS PÚBLICAS JUVENTUDE E PARA A MULHER	08.122.0481.1062.0000						10.000,00
4 DESPESAS DE CAPT						10.000,00	
4 INVESTIMENTOS					10.000,00		
APLICAÇÕES DIRETAS			4.4.90.00.00	10.000,00			
MANUTENÇÃO DO DEPARTAMENTO DA JUVENTUDE E DA MULHER	08.122.0401.2065.0000						315.000,00
3 DESPESAS CORREN						310.000,00	
1 PESSOAL E ENCARGOS SOCIAIS					300.000,00		
APLICAÇÕES DIRETAS			3.1.90.00.00	300.000,00			
3 OUTRAS DESPESAS CORRENTES					10.000,00		
APLICAÇÕES DIRETAS			3.3.90.00.00	10.000,00			
4 DESPESAS DE CAPT						5.000,00	
4 INVESTIMENTOS					5.000,00		
APLICAÇÕES DIRETAS			4.4.90.00.00	5.000,00			
MANUTENÇÃO DE POLÍTICAS PÚBLICAS PARA AS MULHERES	08.244.0807.2066.0000						2.000,00
3 DESPESAS CORREN						2.000,00	
3 OUTRAS DESPESAS CORRENTES					2.000,00		
APLICAÇÕES DIRETAS			3.3.90.00.00	2.000,00			
PREVENÇÃO E ENFRENTAMENTO ÀS FORMAS DE VIOLENCIA CONTRA A MULHER	08.244.0807.2067.0000						5.000,00
3 DESPESAS CORREN						5.000,00	
3 OUTRAS DESPESAS CORRENTES					5.000,00		
APLICAÇÕES DIRETAS			3.3.90.00.00	5.000,00			
INCLUSÃO SOCIAL DAS MULHERES EM SITUAÇÃO DE VULNERABILIDADE	08.244.0807.2068.0000						2.000,00
3 DESPESAS CORREN						2.000,00	
3 OUTRAS DESPESAS CORRENTES					2.000,00		
APLICAÇÕES DIRETAS			3.3.90.00.00	2.000,00			
GESTÃO ADMINISTRATIVA DAS POLÍTICAS PÚBLICAS DE INCLUSÃO DE JUVENTUDES	14.422.1401.2069.0000						10.000,00
3 DESPESAS CORREN						5.000,00	
3 OUTRAS DESPESAS CORRENTES					5.000,00		
APLICAÇÕES DIRETAS			3.3.90.00.00	5.000,00			
4 DESPESAS DE CAPT						5.000,00	
4 INVESTIMENTOS					5.000,00		
APLICAÇÕES DIRETAS			4.4.90.00.00	5.000,00			
MANUTENÇÃO DE OFICINAS E CURSOS PROFISSIONALIZANTES	14.422.1401.2070.0000						5.000,00
3 DESPESAS CORREN						5.000,00	
3 OUTRAS DESPESAS CORRENTES					5.000,00		
APLICAÇÕES DIRETAS			3.3.90.00.00	5.000,00			



QUADRO AUXILIAR DE DETALHAMENTO DA DESPESA

PODER	02	PODER EXECUTIVO
ORGÃO	16	SECRETARIA DE POLÍTICAS PÚBLICAS P/JUVENTUDE E PARA A MULHER
UNIDADE	01	DEPARTAMENTO DA JUVENTUDE E MULHER

Aplicação Programada	Proj/Ativ	Finalidade	Categoria	Detalhada	TotalGrupo	Total Categ.	Total Func.
MANUTENÇÃO DE OFICINAS E CURSOS PROFISSIONALIZANTES	14.422	1401.2070	0000				5.000,00
TOTAL							549.000,00



QUADRO AUXILIAR DE DETALHAMENTO DA DESPESA

PODER 03 FUNDOS
ORGÃO 01 FUNDO MUNICIPAL DE SAÚDE
UNIDADE 01 SECRETARIA DE SAÚDE

Aplicação Programada	Proj/Ativ	Finalidade	Categoria	Detalhada	TotalGrupo	Total Categ.	Total Func.
MANUTENÇÃO DAS ATIVIDADES DO CONSELHO MUNICIPAL DE SAÚDE	10.122.1001.2201.0003	F.R. - C.A.					10.000,00
3 DESPESAS CORREN						10.000,00	
3 OUTRAS DESPESAS CORRENTES							
APLICAÇÕES DIRETAS			3.3.90.00.00	10.000,00	10.000,00		
TOTAL							10.000,00



QUADRO AUXILIAR DE DETALHAMENTO DA DESPESA

PODER 03 FUNDOS
ORGAO 01 FUNDO MUNICIPAL DE SAÚDE
UNIDADE 02 FUNDO MUNICIPAL DE SAÚDE

Aplicação Programada	Proj/Ativ	Finalidade F.R. - C.A.	Categoria	Detalhada	TotalGrupo	Total Categ.	Total Func.
CONSTRUÇÃO, REFORMA E/OU AMPLIAÇÃO DAS UNIDADES DO FUNDO MUNICIPAL DE SAÚDE	10.122.1001.1201.0000						5.000,00
4 DESPESAS DE CAPITAL						5.000,00	
4 INVESTIMENTOS					5.000,00		
APLICAÇÕES DIRETAS			4.4.90.00.00	5.000,00			
ADQUIÇÃO DE VEÍCULOS, MÓVEIS, MÁQUINAS E EQUIPAMENTOS DIVERSOS PARA SEC. SAÚDE	10.122.1001.1211.0000						55.375,00
4 DESPESAS DE CAPITAL						55.375,00	
4 INVESTIMENTOS					55.375,00		
APLICAÇÕES DIRETAS			4.4.90.00.00	55.375,00			
GESTÃO ADMINISTRATIVA DO FUNDO MUNICIPAL DE SAÚDE	10.122.1001.2202.0000						2.421.572,88
3 DESPESAS CORRENTES						2.421.572,88	
1 PESSOAL E ENCARGOS SOCIAIS					1.499.572,88		
APLICAÇÕES DIRETAS			3.1.90.00.00	1.499.572,88			
3 OUTRAS DESPESAS CORRENTES					982.000,00		
TRANSFERÊNCIAS A INSTITUIÇÕES PRIVADAS SEM FINS LUCRAT			3.3.50.00.00	5.000,00			
TRANSFERÊNCIAS A CONSÓRCIOS PÚBLICOS			3.3.71.00.00	55.000,00			
Execução Orçamentária Delegada a Consórcios Públicos			3.3.72.00.00	52.000,00			
APLICAÇÕES DIRETAS			3.3.90.00.00	850.000,00			
MANUTENÇÃO DAS AÇÕES DE ENFRENTAMENTO AO COVID-19 (GESTÃO)	10.122.1001.2203.0000						493.805,16
3 DESPESAS CORRENTES						493.805,16	
1 PESSOAL E ENCARGOS SOCIAIS					256.805,16		
APLICAÇÕES DIRETAS			3.1.90.00.00	205.805,16			
APLICAÇÕES DIRETAS			3.1.90.00.00	51.000,00			
3 OUTRAS DESPESAS CORRENTES					237.000,00		
APLICAÇÕES DIRETAS			3.3.90.00.00	6.000,00			
APLICAÇÕES DIRETAS			3.3.90.00.00	50.000,00			
APLICAÇÕES DIRETAS			3.3.90.00.00	151.000,00			
MANUTENÇÃO DA CASA DE APOIO EM RECIFE	10.122.1001.2204.0000						56.000,00
3 DESPESAS CORRENTES						56.000,00	
3 OUTRAS DESPESAS CORRENTES					56.000,00		
APLICAÇÕES DIRETAS			3.3.90.00.00	56.000,00			
CONCESSÃO DE MEDICAMENTOS, MATERIAIS PERMANENTES E OUTROS INSUMOS DETERMINADOS POR VIA JUDICIAL	10.122.1001.2205.0000						1.000,00
3 DESPESAS CORRENTES						1.000,00	
3 OUTRAS DESPESAS CORRENTES					1.000,00		
APLICAÇÕES DIRETAS			3.3.90.00.00	1.000,00			
ADQUIÇÃO DE VEÍCULOS, MÓVEIS, MÁQUINAS E EQUIPAMENTOS DIVERSOS PARA ATENÇÃO PRIMÁRIA	10.301.1002.1202.0000						85.537,50
4 DESPESAS DE CAPITAL						85.537,50	



QUADRO AUXILIAR DE DETALHAMENTO DA DESPESA

PODER 03 FUNDOS
ORGÃO 01 FUNDO MUNICIPAL DE SAÚDE
UNIDADE 02 FUNDO MUNICIPAL DE SAÚDE

Aplicação Programada	Proj/Ativ	Finalidade F.R. - C.A.	Categoria	Detalhada	TotalGrupo	Total Categ.	Total Func.
ADQUIÇÃO DE VEÍCULOS, MÓVEIS, MÁQUINAS E EQUIPAMENTOS DIVERSOS PARA ATENÇÃO PRIMÁRIA	10.301.1002.1202.0000						85.537,50
4 DESPESAS DE CAPITAL						85.537,50	
4 INVESTIMENTOS					85.537,50		
APLICAÇÕES DIRETAS			4.4.90.00.00	55.000,00			
APLICAÇÕES DIRETAS			4.4.90.00.00	30.537,50			
CONSTRUÇÃO, REFORMA E/OU AMPLIAÇÃO DAS UNIDADES DA ATENÇÃO PRIMÁRIA	10.301.1002.1203.0000						144.244,89
4 DESPESAS DE CAPITAL						144.244,89	
4 INVESTIMENTOS					144.244,89		
TRANSFERÊNCIAS À UNIÃO			4.4.20.00.00	20.244,89			
APLICAÇÕES DIRETAS			4.4.90.00.00	20.000,00			
APLICAÇÕES DIRETAS			4.4.90.00.00	52.000,00			
APLICAÇÕES DIRETAS			4.4.90.00.00	52.000,00			
MANUTENÇÃO DAS AÇÕES E SERV. PÚBLICOS EM SAÚDE - ATENÇÃO PRIMÁRIA	10.301.1002.2209.0000						3.477.000,00
3 DESPESAS CORREN						3.477.000,00	
1 PESSOAL E ENCARGOS SOCIAIS					2.417.000,00		
APLICAÇÕES DIRETAS			3.1.90.00.00	30.000,00			
APLICAÇÕES DIRETAS			3.1.90.00.00	890.000,00			
APLICAÇÕES DIRETAS			3.1.90.00.00	842.000,00			
APLICAÇÕES DIRETAS			3.1.90.00.00	300.000,00			
APLICAÇÕES DIRETAS			3.1.90.00.00	415.000,00			
3 OUTRAS DESPESAS CORRENTES					1.060.000,00		
TRANSFERÊNCIAS A INSTITUIÇÕES PRIVADAS SEM FINS LUCRAT			3.3.50.00.00	5.000,00			
APLICAÇÕES DIRETAS			3.3.90.00.00	5.000,00			
APLICAÇÕES DIRETAS			3.3.90.00.00	790.000,00			
APLICAÇÕES DIRETAS			3.3.90.00.00	300.000,00			
MANUTENÇÃO DAS AÇÕES DE ENFRENTAMENTO AO COVID-19 (ATENÇÃO PRIMÁRIA)	10.301.1002.2207.0000						157.225,00
3 DESPESAS CORREN						157.225,00	
1 PESSOAL E ENCARGOS SOCIAIS					87.000,00		
APLICAÇÕES DIRETAS			3.1.90.00.00	97.000,00			
3 OUTRAS DESPESAS CORRENTES					60.225,00		
APLICAÇÕES DIRETAS			3.3.90.00.00	60.225,00			
CONSTRUÇÃO, REFORMA E/OU AMPLIAÇÃO DAS UNIDADES DA ATENÇÃO ESPECIALIZADA	10.302.1003.1204.0000						110.000,00
4 DESPESAS DE CAPITAL						110.000,00	
4 INVESTIMENTOS					110.000,00		
TRANSFERÊNCIAS À UNIÃO			4.4.20.00.00	1.000,00			
APLICAÇÕES DIRETAS			4.4.90.00.00	98.000,00			
APLICAÇÕES DIRETAS			4.4.90.00.00	11.000,00			
ADQUIÇÃO E/OU DESAPROPRIAÇÃO DE MÓVEIS, DESTINADOS A GESTÃO PLENA - ATENÇÃO ESPECIALIZADA	10.302.1003.1205.0000						118.873,85



QUADRO AUXILIAR DE DETALHAMENTO DA DESPESA

PODER 05 FUNDOS
ORGÃO 01 FUNDO MUNICIPAL DE SAÚDE
UNIDADE 02 FUNDO MUNICIPAL DE SAÚDE

Aplicação Programada	Proj/Ativ	Finalidade F.R. - C.A.	Categoria	Detalhada	TotalGrupo	Total Categ.	Total Func.
AQUISIÇÃO E/OU DESAPROPRIAÇÃO DE IMÓVEIS, DESTINADOS A GESTÃO PLENA - ATENÇÃO ESPECIALIZADA	10.302.1003.1205.0000						119.673,85
4 DESPESAS DE CAPITAL					119.673,85	119.673,85	
4 INVESTIMENTOS							
APLICAÇÕES DIRETAS			4.4.90.00.00	99.048,85			
APLICAÇÕES DIRETAS			4.4.90.00.00	20.625,00			
ESTRUTURAÇÃO DA REDE DE SERVIÇOS DA ATENÇÃO ESPECIALIZADA	10.302.1003.1206.0000						121.000,00
4 DESPESAS DE CAPITAL					121.000,00	121.000,00	
4 INVESTIMENTOS							
APLICAÇÕES DIRETAS			4.4.90.00.00	10.000,00			
APLICAÇÕES DIRETAS			4.4.90.00.00	50.000,00			
APLICAÇÕES DIRETAS			4.4.90.00.00	51.000,00			
APLICAÇÕES DIRETAS			4.4.90.00.00	10.000,00			
MANUTENÇÃO DAS AÇÕES E SERV. PÚBLICOS EM SAÚDE - ATENÇÃO ESPECIALIZADA	10.302.1003.2208.0000						6.003.790,00
3 DESPESAS CORREN					3.272.000,00	6.003.790,00	
1 PESSOAL E ENCARGOS SOCIAIS							
APLICAÇÕES DIRETAS			3.1.90.00.00	30.000,00			
APLICAÇÕES DIRETAS			3.1.90.00.00	2.500.000,00			
APLICAÇÕES DIRETAS			3.1.90.00.00	300.000,00			
APLICAÇÕES DIRETAS			3.1.90.00.00	442.000,00			
3 OUTRAS DESPESAS CORRENTES					2.731.790,00		
TRANSFERÊNCIAS A INSTITUIÇÕES PRIVADAS SEM FINS LUCRAT			3.3.90.00.00	1.000,00			
APLICAÇÕES DIRETAS			3.3.90.00.00	5.000,00			
APLICAÇÕES DIRETAS			3.3.90.00.00	2.200.000,00			
APLICAÇÕES DIRETAS			3.3.90.00.00	525.790,00			
MANUTENÇÃO DAS AÇÕES DE ENFRENTAMENTO AO COVID-19 (ATENÇÃO ESPECIALIZADA)	10.302.1003.2210.0000						95.664,40
3 DESPESAS CORREN						95.664,40	
1 PESSOAL E ENCARGOS SOCIAIS					10.000,00		
APLICAÇÕES DIRETAS			3.1.90.00.00	10.000,00			
3 OUTRAS DESPESAS CORRENTES						85.664,40	
APLICAÇÕES DIRETAS			3.3.90.00.00	75.664,40			
APLICAÇÕES DIRETAS			3.3.90.00.00	10.000,00			
CONSTRUÇÃO, AMPLIAÇÃO E/OU REFORMA PARA A ASSISTÊNCIA FARMACÊUTICA	10.303.1004.1207.0000						80.000,00
4 DESPESAS DE CAPITAL					80.000,00	80.000,00	
4 INVESTIMENTOS							
APLICAÇÕES DIRETAS			4.4.90.00.00	80.000,00			
APLICAÇÕES DIRETAS			4.4.90.00.00	21.000,00			
MANUTENÇÃO DA ASSISTÊNCIA FARMACÊUTICA BÁSICA	10.303.1004.2211.0000						165.000,00
3 DESPESAS CORREN						165.000,00	



QUADRO AUXILIAR DE DETALHAMENTO DA DESPESA

PODER 03 FUNDOS
ORGÃO 01 FUNDO MUNICIPAL DE SAÚDE
UNIDADE 02 FUNDO MUNICIPAL DE SAÚDE

Aplicação Programada	Proj/Ativ	Finalidade	Categoria	Detalhada	Total Grupo	Total Categ.	Total Func.
MANUTENÇÃO DA ASSISTÊNCIA FARMACÊUTICA BÁSICA	10.300.1004.2211.0000						165.000,00
3 DESPESAS CORREN						165.000,00	
3 OUTRAS DESPESAS CORRENTES					165.000,00		
APLICAÇÕES DIRETAS			3.3.90.00.00	1.000,00			
APLICAÇÕES DIRETAS			3.3.90.00.00	150.000,00			
APLICAÇÕES DIRETAS			3.3.90.00.00	14.000,00			
CONSTRUÇÃO, REFORMA E/OU AMPLIAÇÃO DAS UNIDADES DA VIGILÂNCIA SANITÁRIA	10.304.1005.1208.0000						74.000,00
4 DESPESAS DE CAPÍT						74.000,00	
4 INVESTIMENTOS					74.000,00		
APLICAÇÕES DIRETAS			4.4.90.00.00	53.000,00			
APLICAÇÕES DIRETAS			4.4.90.00.00	21.000,00			
AQUISIÇÃO DE VEÍCULOS, MÓVEIS, MÁQUINAS E EQUIPAMENTOS DIVERSOS PARA VILÂNCIA SANITÁRIA	10.304.1005.1212.0000						72.000,00
4 DESPESAS DE CAPÍT						72.000,00	
4 INVESTIMENTOS					72.000,00		
APLICAÇÕES DIRETAS			4.4.90.00.00	50.000,00			
APLICAÇÕES DIRETAS			4.4.90.00.00	22.000,00			
AÇÕES DE VIGILÂNCIA SANITÁRIA	10.304.1005.2212.0000						612.457,43
3 DESPESAS CORREN						612.457,43	
1 PESSOAL E ENCARGOS SOCIAIS					452.457,43		
APLICAÇÕES DIRETAS			3.1.90.00.00	361.000,00			
APLICAÇÕES DIRETAS			3.1.90.00.00	71.457,43			
3 OUTRAS DESPESAS CORRENTES					160.000,00		
APLICAÇÕES DIRETAS			3.3.90.00.00	1.000,00			
APLICAÇÕES DIRETAS			3.3.90.00.00	151.000,00			
APLICAÇÕES DIRETAS			3.3.90.00.00	8.000,00			
CONSTRUÇÃO, REFORMA E/OU AMPLIAÇÃO DAS UNIDADES DA VIGILÂNCIA EPIDEMIOLÓGICA	10.305.1005.1209.0000						87.000,00
4 DESPESAS DE CAPÍT						87.000,00	
4 INVESTIMENTOS					87.000,00		
APLICAÇÕES DIRETAS			4.4.90.00.00	65.000,00			
APLICAÇÕES DIRETAS			4.4.90.00.00	22.000,00			
AQUISIÇÃO DE VEÍCULOS, MÓVEIS, MÁQUINAS E EQUIPAMENTOS DIVERSOS PARA VILÂNCIA EPIDEMIOLÓGICA	10.305.1005.1213.0000						73.000,00
4 DESPESAS DE CAPÍT						73.000,00	
4 INVESTIMENTOS					73.000,00		
APLICAÇÕES DIRETAS			4.4.90.00.00	51.000,00			
APLICAÇÕES DIRETAS			4.4.90.00.00	22.000,00			
AÇÕES DE VIGILÂNCIA EPIDEMIOLÓGICA E AMBIENTAL	10.305.1005.2213.0000						312.000,00
3 DESPESAS CORREN						312.000,00	



QUADRO AUXILIAR DE DETALHAMENTO DA DESPESA

PODER C3 FUNDOS
ORGÃO 01 FUNDO MUNICIPAL DE SAÚDE
UNIDADE 02 FUNDO MUNICIPAL DE SAÚDE

Aplicação Programada	Proj/Wiv	Finalidade F.R. - C.A.	Categoria	Detalhada	TotalGrupo	Total Categ.	Total Func.
AÇÕES DE VIGILÂNCIA EPIDEMIOLÓGICA E AMBIENTAL	10.305.1005.2213.0000						312.000,00
3 DESPESAS CORREN						312.000,00	
1 PESSOAL E ENCARGOS SOCIAIS					304.000,00		
APLICAÇÕES DIRETAS			3.1.90.00.00	210.000,00			
APLICAÇÕES DIRETAS			3.1.90.00.00	80.000,00			
APLICAÇÕES DIRETAS			3.1.90.00.00	14.000,00			
3 OUTRAS DESPESAS CORRENTES					6.000,00		
APLICAÇÕES DIRETAS			3.3.90.00.00	1.000,00			
APLICAÇÕES DIRETAS			3.3.90.00.00	7.000,00			
PROGRAMA DE ALIMENTAÇÃO E NUTRIÇÃO	10.306.1001.2214.0000						3.000,00
3 DESPESAS CORREN						3.000,00	
3 OUTRAS DESPESAS CORRENTES					3.000,00		
APLICAÇÕES DIRETAS			3.3.90.00.00	3.000,00			
TOTAL							14.795.305,91



QUADRO AUXILIAR DE DETALHAMENTO DA DESPESA

PODER 03 FUNDOS
ORGÃO 02 FUNDO MUNICIPAL DE ASSISTÊNCIA SOCIAL
UNIDADE 01 SECRETARIA DE ASSISTÊNCIA SOCIAL

Aplicação Programada	Proj/Ativ	Finalidade F.R. - C.A.	Categoria	Detalhada	TotalGrupo	Total Categ.	Total Func.
CONSTRUÇÃO, REFORMA E/OU AMPLIAÇÃO PARA A ASSISTÊNCIA SOCIAL	08.122.0801.1301.0000						4.000,00
4 DESPESAS DE CAPITAL						4.000,00	
4 INVESTIMENTOS					4.000,00		
APLICAÇÕES DIRETAS			4.4.90.00.00	4.000,00			
AQUISIÇÃO E/OU DESAPROPRIAÇÃO DE IMÓVEIS PARA A SECRETARIA MUNICIPAL DE ASSISTÊNCIA SOCIAL	08.122.0801.1302.0000						4.000,00
4 DESPESAS DE CAPITAL						4.000,00	
4 INVESTIMENTOS					4.000,00		
APLICAÇÕES DIRETAS			4.4.90.00.00	4.000,00			
AQUISIÇÃO DE VEÍCULOS, MÓVEIS, MÁQUINAS E EQUIPAMENTOS DIVERSOS PARA O FMS E SEUS PROGRAMAS	08.122.0801.1312.0000						28.000,00
4 DESPESAS DE CAPITAL						28.000,00	
4 INVESTIMENTOS					28.000,00		
APLICAÇÕES DIRETAS			4.4.90.00.00	18.000,00			
APLICAÇÕES DIRETAS			4.4.90.00.00	11.000,00			
MANUTENÇÃO DA SECRETARIA DE ASSISTÊNCIA SOCIAL	08.122.0801.2301.0000						1.080.000,00
3 DESPESAS CORREN						1.080.000,00	
1 PESSOAL E ENCARGOS SOCIAIS					460.000,00		
APLICAÇÕES DIRETAS			3.1.90.00.00	460.000,00			
3 OUTRAS DESPESAS CORRENTES					800.000,00		
TRANSFERÊNCIAS A INSTITUIÇÕES PRIVADAS SEM FINS LUCR					5.000,00		
APLICAÇÕES DIRETAS			3.3.50.00.00	5.000,00			
APLICAÇÕES DIRETAS			3.3.90.00.00	695.000,00			
ENCARGOS ESPECIAIS	28.846.0000.0000.0000						2.000,00
3 DESPESAS CORREN						2.000,00	
3 OUTRAS DESPESAS CORRENTES					2.000,00		
APLICAÇÕES DIRETAS			3.3.90.00.00	1.000,00			
APLICAÇÕES DIRETAS			3.3.90.00.00	1.000,00			
TOTAL							1.089.000,00



QUADRO AUXILIAR DE DETALHAMENTO DA DESPESA

PODER 03 FUNDOS
ORGÃO 02 FUNDO MUNICIPAL DE ASSISTÊNCIA SOCIAL
UNIDADE 02 FUNDO MUNICIPAL DE ASSISTÊNCIA SOCIAL

Aplicação Programada	ProjAtiv	Finalidade F.R. - C.A.	Categoria	Detalhada	TotalGrupo	Total Categ.	Total Func.
CONSTRUÇÃO, REFORMA E/OU AMPLIAÇÃO DE RAMPA S E VIAS DE ACESSO PARA PORTADORES DE DEFICIÊNCIA	08.242.0802.1314.0000						2.000,00
4 - DESPESAS DE CAPITAL						2.000,00	
4 - INVESTIMENTOS					2.000,00		
APLICAÇÕES DIRETAS			4.4.90.00.00	1.000,00			
APLICAÇÕES DIRETAS			4.4.90.00.00	1.000,00			
MANUTENÇÃO DAS ATIVIDADES GERAIS DO PISO DE MÉDIA COMPLEXIDADE (PORTADOR DE DEFICIÊNCIA)	08.242.0802.2302.0000						2.000,00
3 - DESPESAS CORRENTE S						2.000,00	
3 - OUTRAS DESPESAS CORRENTES					2.000,00		
APLICAÇÕES DIRETAS			3.3.90.00.00	1.000,00			
APLICAÇÕES DIRETAS			3.3.90.00.00	1.000,00			
CONSTRUÇÃO, REFORMA E/OU AMPLIAÇÃO DE UNIDADES DE PROTEÇÃO SOCIAL ESPECIAL - PSE	08.243.0802.1303.0000						1.000,00
4 - DESPESAS DE CAPITAL						1.000,00	
4 - INVESTIMENTOS					1.000,00		
APLICAÇÕES DIRETAS			4.4.90.00.00	1.000,00			
ADQUIÇÃO DE VEÍCULOS, MÓVEIS, MÁQUINAS E EQUIPAMENTOS DIVERSOS PARA O PSE	08.243.0802.1313.0000						2.000,00
4 - DESPESAS DE CAPITAL						2.000,00	
4 - INVESTIMENTOS					2.000,00		
APLICAÇÕES DIRETAS			4.4.90.00.00	1.000,00			
APLICAÇÕES DIRETAS			4.4.90.00.00	1.000,00			
MANUTENÇÃO DOS CONSELHOS MUNICIPAIS	08.243.0802.2303.0000						3.000,00
3 - DESPESAS CORRENTE S						3.000,00	
1 - PESSOAL E ENCARGOS SOCIAIS					1.000,00		
APLICAÇÕES DIRETAS			3.1.90.00.00	1.000,00			
3 - OUTRAS DESPESAS CORRENTES					2.000,00		
APLICAÇÕES DIRETAS			3.3.90.00.00	1.000,00			
APLICAÇÕES DIRETAS			3.3.90.00.00	1.000,00			
MANUTENÇÃO DO PROGRAMA PRIMEIRA INFÂNCIA - CRIANÇA FELIZ	08.243.0802.2304.0000						500.000,00
3 - DESPESAS CORRENTE S						500.000,00	
1 - PESSOAL E ENCARGOS SOCIAIS					310.000,00		
APLICAÇÕES DIRETAS			3.1.90.00.00	10.000,00			
APLICAÇÕES DIRETAS			3.1.90.00.00	300.000,00			
3 - OUTRAS DESPESAS CORRENTES					190.000,00		
TRANSFERÊNCIAS A INSTITUIÇÕES PRIVADAS SEM FINS LUCRO			3.3.90.00.00	1.000,00			
TRANSFERÊNCIAS A INSTITUIÇÕES PRIVADAS SEM FINS LUCRO			3.3.90.00.00	1.000,00			
APLICAÇÕES DIRETAS			3.3.90.00.00	88.000,00			
APLICAÇÕES DIRETAS			3.3.90.00.00	100.000,00			
AÇÕES ESTRATÉGICAS DO PROGRAMA DE ERRADICAÇÃO DO TRABALHO INFANTIL - AEPETI	08.243.0802.2305.0000						2.000,00



QUADRO AUXILIAR DE DETALHAMENTO DA DESPESA

PODER 03 FUNDOS
ORGÃO 02 FUNDO MUNICIPAL DE ASSISTÊNCIA SOCIAL
UNIDADE 02 FUNDO MUNICIPAL DE ASSISTÊNCIA SOCIAL

Aplicação Programada	Proj/Ativ	Finalidade F.R. - C.A.	Categoria	Detalhada	Total Grupo	Total Categ.	Total Func.
MANUTENÇÃO DAS AÇÕES DE ENFRENTAMENTO AO COVID 19	08.244.0601.2310.0000						22.000,00
3 DESPESAS CORREN						22.000,00	
1 PESSOAL E ENCARGOS SOCIAIS					10.000,00		
APLICAÇÕES DIRETAS			3.1.90.00.00	10.000,00			
3 OUTRAS DESPESAS CORRENTES					12.000,00		
APLICAÇÕES DIRETAS			3.3.90.00.00	12.000,00			
EXECUÇÃO DE OBRAS VOLTADAS PARA O BCPV	08.244.0602.1305.0000					5.000,00	5.000,00
4 DESPESAS DE CAPITAL					5.000,00		
4 INVESTIMENTOS					5.000,00		
APLICAÇÕES DIRETAS			4.4.90.00.00	5.000,00			
CONSTRUÇÃO, REFORMA E/OU AMPLIAÇÃO DAS UNIDADES DO CRAS-PAIF	08.244.0602.1306.0000					5.000,00	5.000,00
4 DESPESAS DE CAPITAL					5.000,00		
4 INVESTIMENTOS					5.000,00		
APLICAÇÕES DIRETAS			4.4.90.00.00	5.000,00			
CONSTRUÇÃO, REFORMA E/OU AMPLIAÇÃO DAS UNIDADES DO CRAS-PAEFI	08.244.0602.1307.0000					5.000,00	5.000,00
4 DESPESAS DE CAPITAL					5.000,00		
4 INVESTIMENTOS					5.000,00		
APLICAÇÕES DIRETAS			4.4.90.00.00	5.000,00			
MANUTENÇÃO DO PROGRAMA SCVF	08.244.0602.2311.0000					266.000,00	266.000,00
3 DESPESAS CORREN					215.000,00		
1 PESSOAL E ENCARGOS SOCIAIS					20.000,00		
APLICAÇÕES DIRETAS			3.1.90.00.00	20.000,00			
APLICAÇÕES DIRETAS			3.1.90.00.00	185.000,00			
3 OUTRAS DESPESAS CORRENTES					51.000,00		
APLICAÇÕES DIRETAS			3.3.90.00.00	15.000,00			
APLICAÇÕES DIRETAS			3.3.90.00.00	36.000,00			
MANUTENÇÃO DO PROGRAMA CRAS-PAIF	08.244.0602.2312.0000					312.000,00	312.000,00
3 DESPESAS CORREN					306.000,00		
1 PESSOAL E ENCARGOS SOCIAIS					120.000,00		
APLICAÇÕES DIRETAS			3.1.90.00.00	120.000,00			
APLICAÇÕES DIRETAS			3.1.90.00.00	16.000,00			
APLICAÇÕES DIRETAS			3.1.90.00.00	170.000,00			
3 OUTRAS DESPESAS CORRENTES					6.000,00		
APLICAÇÕES DIRETAS			3.3.90.00.00	5.000,00			
APLICAÇÕES DIRETAS			3.3.90.00.00	1.000,00			
MANUTENÇÃO DO PROGRAMA CRAS-PAEFI	08.244.0602.2313.0000					196.000,00	196.000,00
3 DESPESAS CORREN					190.000,00		
1 PESSOAL E ENCARGOS SOCIAIS					20.000,00		
APLICAÇÕES DIRETAS			3.1.90.00.00	20.000,00			
APLICAÇÕES DIRETAS			3.1.90.00.00	170.000,00			



QUADRO AUXILIAR DE DETALHAMENTO DA DESPESA

PODER 03 FUNDOS
ORGÃO 02 FUNDO MUNICIPAL DE ASSISTÊNCIA SOCIAL
UNIDADE 02 FUNDO MUNICIPAL DE ASSISTÊNCIA SOCIAL

Aplicação Programada	Proj/Ativ	Finalidade F.R. - C.A.	Categoria	Detalhada	Total/Grupo	Total Categ.	Total Func.
MANUTENÇÃO DO PROGRAMA CIEAS-PAEFI	08.244.0802.2313.0000						196.000,00
3 DESPESAS CORREN						196.000,00	
3 OUTRAS DESPESAS CORRENTES					6.000,00		
APLICAÇÕES DIRETAS			3.3.90.00.00	5.000,00			
APLICAÇÕES DIRETAS			3.3.90.00.00	1.000,00			
EXECUÇÃO DE OBRAS VOLTADAS PARA O IGD	08.244.0804.1308.0000						6.000,00
4 DESPESAS DE CAPT						5.000,00	
4 INVESTIMENTOS					5.000,00		
APLICAÇÕES DIRETAS			4.4.90.00.00	5.000,00			
ADQUIÇÃO DE VEÍCULOS, MÓVEIS, MÁQUINAS E EQUIPAMENTOS PARA O BOLSA FAMILIA E IGD	08.244.0804.1316.0000						6.000,00
4 DESPESAS DE CAPT						6.000,00	
4 INVESTIMENTOS					6.000,00		
APLICAÇÕES DIRETAS			4.4.90.00.00	5.000,00			
APLICAÇÕES DIRETAS			4.4.90.00.00	1.000,00			
MANUTENÇÃO DO PROGRAMA IGD BF	08.244.0804.2314.0000						69.000,00
3 DESPESAS CORREN						67.000,00	
1 PESSOAL E ENCARGOS SOCIAIS					67.000,00		
APLICAÇÕES DIRETAS			3.1.90.00.00	7.000,00			
APLICAÇÕES DIRETAS			3.1.90.00.00	50.000,00			
3 OUTRAS DESPESAS CORRENTES					2.000,00		
APLICAÇÕES DIRETAS			3.3.90.00.00	1.000,00			
APLICAÇÕES DIRETAS			3.3.90.00.00	1.000,00			
MANUTENÇÃO DO PROGRAMA IGD SUAS	08.244.0804.2318.0000						12.000,00
3 DESPESAS CORREN						12.000,00	
1 PESSOAL E ENCARGOS SOCIAIS					7.000,00		
APLICAÇÕES DIRETAS			3.1.90.00.00	6.000,00			
APLICAÇÕES DIRETAS			3.1.90.00.00	1.000,00			
3 OUTRAS DESPESAS CORRENTES					5.000,00		
APLICAÇÕES DIRETAS			3.3.90.00.00	4.000,00			
APLICAÇÕES DIRETAS			3.3.90.00.00	1.000,00			
IMPLANTAÇÃO DE OFICINAS PROFISSIONALIZANTES	08.244.0804.2316.0000						4.000,00
3 DESPESAS CORREN						4.000,00	
1 PESSOAL E ENCARGOS SOCIAIS					2.000,00		
APLICAÇÕES DIRETAS			3.1.90.00.00	1.000,00			
APLICAÇÕES DIRETAS			3.1.90.00.00	1.000,00			
3 OUTRAS DESPESAS CORRENTES					2.000,00		
APLICAÇÕES DIRETAS			3.3.90.00.00	1.000,00			
APLICAÇÕES DIRETAS			3.3.90.00.00	1.000,00			
SEGURANÇA ALIMENTAR E NUTRICIONAL	08.244.0805.2318.0000						11.000,00
3 DESPESAS CORREN						11.000,00	



QUADRO AUXILIAR DE DETALHAMENTO DA DESPESA

PODER 03 FUNDOS
ORGÃO 02 FUNDO MUNICIPAL DE ASSISTÊNCIA SOCIAL
UNIDADE 02 FUNDO MUNICIPAL DE ASSISTÊNCIA SOCIAL

Aplicação Programada	ProjAtiv	Finalidade F.R. - C.A.	Categoria	Detalhada	TotalGrupo	Total Categ.	Total Func.
SEGURANÇA ALIMENTAR E NUTRICIONAL	08.244.0805.2318.0000						11.000,00
3 DESPESAS CORREN						11.000,00	
3 OUTRAS DESPESAS CORRENTES					11.000,00		
APLICAÇÕES DIRETAS			3.3.90.00.00	1.000,00			
APLICAÇÕES DIRETAS			3.3.90.00.00	10.000,00			
CONSTRUÇÃO, REFORMA E AMPLIAÇÃO DA COZINHA COMUNITÁRIA	08.244.0825.1121.0000						20.000,00
4 DESPESAS DE CAPT						20.000,00	
4 INVESTIMENTOS					20.000,00		
APLICAÇÕES DIRETAS			4.4.90.00.00	5.000,00			
APLICAÇÕES DIRETAS			4.4.90.00.00	15.000,00			
AQUISIÇÃO DE MÓVEIS, MÁQUINAS E EQUIPAMENTOS DIVERSOS PARA COZINHA COMUNITÁRIA	08.244.0825.1122.0000						10.000,00
4 DESPESAS DE CAPT						10.000,00	
4 INVESTIMENTOS					10.000,00		
APLICAÇÕES DIRETAS			4.4.90.00.00	5.000,00			
APLICAÇÕES DIRETAS			4.4.90.00.00	5.000,00			
MANUTENÇÃO DAS AÇÕES DA COZINHA COMUNITÁRIA	08.244.0825.2101.0000						34.000,00
3 DESPESAS CORREN						34.000,00	
1 PESSOAL E ENCARGOS SOCIAIS					30.000,00		
APLICAÇÕES DIRETAS			3.1.90.00.00	10.000,00			
APLICAÇÕES DIRETAS			3.1.90.00.00	20.000,00			
3 OUTRAS DESPESAS CORRENTES					4.000,00		
APLICAÇÕES DIRETAS			3.3.90.00.00	2.000,00			
APLICAÇÕES DIRETAS			3.3.90.00.00	2.000,00			
TOTAL							1.833.500,00



QUADRO AUXILIAR DE DETALHAMENTO DA DESPESA

PODER 03 FUNDOS
ORGÃO 02 FUNDO MUNICIPAL DE ASSISTÊNCIA SOCIAL
UNIDADE 03 FUNDO MUNICIPAL DO IDOSO

Aplicação Programada	Proj/Ativ	Finalidade F.R. - C.A.	Categoria	Detalhada	TotalGrupo	Total Categ.	Total Func.
ACQUIÇÃO DE BENS MOVEIS, MÁQUINAS E EQUIPAMENTOS DIVERSOS PARA O FUNDO DO IDOSO	06.122.0624.1310.0000						10.000,00
4 DESPESAS DE CAPITAL						10.000,00	
4 INVESTIMENTOS					10.000,00		
APLICAÇÕES DIRETAS			4.4.90.00.00	10.000,00			
MANUTENÇÃO DAS AÇÕES DO FUNDO MUNICIPAL DO IDOSO	06.122.0624.2215.0000						20.000,00
3 DESPESAS CORRENTES						20.000,00	
3 OUTRAS DESPESAS CORRENTES					20.000,00		
APLICAÇÕES DIRETAS			3.3.50.00.00	20.000,00			
CONSTRUÇÃO DE ABRIGOS E ESTRUTURAÇÃO DO CENTRO DE CONVIVÊNCIA DOS IDOSOS	06.241.0624.1311.0000						15.000,00
4 DESPESAS DE CAPITAL						15.000,00	
4 INVESTIMENTOS					15.000,00		
APLICAÇÕES DIRETAS			4.4.90.00.00	15.000,00			
TOTAL							45.000,00



QUADRO AUXILIAR DE DETALHAMENTO DA DESPESA

PODER 03 FUNDOS
ORGÃO 03 FUNDO DE DIREITOS DA CRIANÇA E DO ADOLESCENTE
UNIDADE 01 FUNDECA

Aplicação Programada	Proj/Ativ	Finalidade	Categoria	Detalhada	Total Grupo	Total Categ.	Total Func.
F.R. - C.A.							
AQUISIÇÃO DE MÓVEIS, MÁQUINAS, VEÍCULOS E EQUIPAMENTOS DIVERSOS PARA O FUNDCA	06.122.0601.1461.0000						1.000,00
4 DESPESAS DE CAPITAL						1.000,00	
4 INVESTIMENTOS					1.000,00		
APLICAÇÕES DIRETAS			4.4.90.00.00	1.000,00			
MANUTENÇÃO DAS ATIVIDADES DO FUNDECA	06.122.0901.2401.0000					27.000,00	27.000,00
3 DESPESAS CORRENTES					1.000,00		
1 PESSOAL E ENCARGOS SOCIAIS					1.000,00		
APLICAÇÕES DIRETAS			3.1.90.00.00	1.000,00			
3 OUTRAS DESPESAS CORRENTES					26.000,00		
APLICAÇÕES DIRETAS			3.3.90.00.00	26.000,00			
MANUTENÇÃO DAS ATIVIDADES DO CONSELHO TUTELAR	06.243.0806.2402.0000						97.000,00
3 DESPESAS CORRENTES						97.000,00	
1 PESSOAL E ENCARGOS SOCIAIS					70.000,00		
APLICAÇÕES DIRETAS			3.1.90.00.00	70.000,00			
3 OUTRAS DESPESAS CORRENTES					27.000,00		
APLICAÇÕES DIRETAS			3.3.90.00.00	27.000,00			
TOTAL							125.000,00



QUADRO AUXILIAR DE DETALHAMENTO DA DESPESA

PODER: 03 FUNDOS
ORGÃO: 06 FUNDO MUNICIPAL DE EDUCAÇÃO
UNIDADE: 01 SECRETARIA DE EDUCAÇÃO

Aplicação Programada	Proj/Adv	Finalidade F.R. - C.A.	Categoria	Detalhada	Total Grupo	Total Categ.	Total Func.
AQUISIÇÃO DE MÓVEIS, MÁQUINAS E EQUIPAMENTOS PARA A SECRETARIA DE EDUCAÇÃO	12.122.1201.1601.0000						47.738,18
4 DESPESAS DE CAPITAL						47.738,18	
4 INVESTIMENTOS			4.4.90.00.00	47.738,18	47.738,18		
APLICAÇÕES DIRETAS							
CONSTRUÇÃO, AMPLIAÇÃO E/OU REFORMA DA SECRETARIA DE EDUCAÇÃO	12.122.1201.1602.0000						50.000,00
4 DESPESAS DE CAPITAL						50.000,00	
4 INVESTIMENTOS			4.4.90.00.00	50.000,00	50.000,00		
APLICAÇÕES DIRETAS							
MANUTENÇÃO DAS ATIVIDADES DA SECRETARIA DE EDUCAÇÃO	12.122.1201.2601.0000						1.174.335,60
3 DESPESAS CORRENTES						1.174.335,60	
1 PESSOAL E ENCARGOS SOCIAIS					486.000,00		
APLICAÇÕES DIRETAS			3.1.90.00.00	486.000,00			
3 OUTRAS DESPESAS CORRENTES					688.335,60		
TRANSFERÊNCIAS A INSTITUIÇÕES PRIVADAS SEM FINS LUCRATIVAS			3.3.50.00.00	60.000,00			
APLICAÇÕES DIRETAS			3.3.90.00.00	628.335,60			
APOIO AS ATIVIDADES DO CONSELHO MUNICIPAL DE EDUCAÇÃO	12.122.1201.2602.0000						123.000,00
3 DESPESAS CORRENTES						123.000,00	
3 OUTRAS DESPESAS CORRENTES					123.000,00		
APLICAÇÕES DIRETAS			3.3.90.00.00	123.000,00			
DISTRIBUIÇÃO DE FARDAMENTO ESCOLAR	12.122.1201.2604.0000						150.000,00
3 DESPESAS CORRENTES						150.000,00	
3 OUTRAS DESPESAS CORRENTES					150.000,00		
APLICAÇÕES DIRETAS			3.3.90.00.00	150.000,00			
TOTAL							1.645.073,78



QUADRO AUXILIAR DE DETALHAMENTO DA DESPESA

PODER 03 FUNDOCS
ORGÃO 06 FUNDO MUNICIPAL DE EDUCAÇÃO
UNIDADE 02 FUNDO MUNICIPAL DE EDUCAÇÃO

Aplicação Programada	Proj/Ativ	Finalidade F.R. - C.A.	Categoria	Detalhada	Total Grupo	Total Categ.	Total Func.
ALIMENTAÇÃO ESCOLAR	12.308.1202.2805.0000						575.000,00
3 DESPESAS CORREN						575.000,00	
3 OUTRAS DESPESAS CORRENTES					575.000,00		
APLICAÇÕES DIRETAS			3.3.90.00.00	415.000,00			
APLICAÇÕES DIRETAS			3.3.90.00.00	100.000,00			
APLICAÇÕES DIRETAS			3.3.90.00.00	60.000,00			
CONSTRUÇÃO, REFORMA E/OU AMPLIAÇÃO DE UNIDADES ESCOLARES DO ENSINO FUNDAMENTAL	12.361.1203.1024.0000						80.000,00
4 DESPESAS DE CAPÍT						80.000,00	
4 INVESTIMENTOS					80.000,00		
APLICAÇÕES DIRETAS			4.4.90.00.00	50.000,00			
APLICAÇÕES DIRETAS			4.4.90.00.00	10.000,00			
AQUISIÇÃO DE MÓVEIS, MÁQUINAS E EQUIPAMENTOS PARA A EDUCAÇÃO	12.361.1203.1085.0000						80.357,50
4 DESPESAS DE CAPÍT						80.357,50	
4 INVESTIMENTOS					80.357,50		
APLICAÇÕES DIRETAS			4.4.90.00.00	50.000,00			
APLICAÇÕES DIRETAS			4.4.90.00.00	30.357,50			
MANUTENÇÃO DO ENSINO FUNDAMENTAL	12.361.1203.2806.0000						1.088.000,00
3 DESPESAS CORREN						1.088.000,00	
1 PESSOAL E ENCARGOS SOCIAIS					460.000,00		
APLICAÇÕES DIRETAS			3.1.90.00.00	10.000,00			
APLICAÇÕES DIRETAS			3.1.90.00.00	450.000,00			
3 OUTRAS DESPESAS CORRENTES					628.000,00		
APLICAÇÕES DIRETAS			3.3.90.00.00	17.000,00			
APLICAÇÕES DIRETAS			3.3.90.00.00	19.000,00			
APLICAÇÕES DIRETAS			3.3.90.00.00	540.000,00			
APLICAÇÕES DIRETAS			3.3.90.00.00	60.000,00			
CAPACITAÇÃO, TREINAMENTO E FORMAÇÃO DOS PROFISSIONAIS DO ENSINO	12.361.1203.2807.0000						100.000,00
3 DESPESAS CORREN						100.000,00	
3 OUTRAS DESPESAS CORRENTES					100.000,00		
APLICAÇÕES DIRETAS			3.3.90.00.00	100.000,00			
AQUISIÇÃO DE ÔNIBUS PARA TRANSPORTE ESCOLAR	12.361.1204.1054.0000						114.790,58
4 DESPESAS DE CAPÍT						114.790,58	
4 INVESTIMENTOS					114.790,58		
APLICAÇÕES DIRETAS			4.4.90.00.00	10.000,00			
APLICAÇÕES DIRETAS			4.4.90.00.00	50.000,00			
APLICAÇÕES DIRETAS			4.4.90.00.00	53.148,00			
APLICAÇÕES DIRETAS			4.4.90.00.00	1.642,58			
MANUTENÇÃO DO PROGRAMA DE TRANSPORTE ESCOLAR	12.361.1204.2808.0000						584.465,07
3 DESPESAS CORREN						584.465,07	



QUADRO AUXILIAR DE DETALHAMENTO DA DESPESA

PODER 03 FUNDOS
ORGÃO 06 FUNDO MUNICIPAL DE EDUCAÇÃO
UNIDADE 02 FUNDO MUNICIPAL DE EDUCAÇÃO

Aplicação Programada	Proj/Ativ	Finalidade F.R. - C.A.	Categoria	Detalhada	TotalGrupo	Total Categ.	Total Func.
MANUTENÇÃO DO PROGRAMA DE TRANSPORTE ESCOLAR	12.261.1204.2608.0000						584.465,07
3 DESPESAS CORREN						584.465,07	
3 OUTRAS DESPESAS CORRENTES					584.465,07		
APLICAÇÕES DIRETAS			3.3.90.00.00	135.813,15			
APLICAÇÕES DIRETAS			3.3.90.00.00	200.000,00			
APLICAÇÕES DIRETAS			3.3.90.00.00	68.851,92			
APLICAÇÕES DIRETAS			3.3.90.00.00	180.000,00			
MANUTENÇÃO DO PROCE	12.261.1225.2624.0000						728.534,93
3 DESPESAS CORREN						728.534,93	
3 OUTRAS DESPESAS CORRENTES					728.534,93		
TRANSFERÊNCIAS A CONSÓRCIOS PÚBLICOS			3.3.71.00.00	178.534,93			
Execução Orçamentária Delegada a Condições Públicas			3.3.72.00.00	550.000,00			
TRANSPORTE DE ESTUDANTES UNIVERSITÁRIOS	12.264.1204.2610.0000						150.000,00
3 DESPESAS CORREN						150.000,00	
3 OUTRAS DESPESAS CORRENTES					150.000,00		
APLICAÇÕES DIRETAS			3.3.90.00.00	150.000,00			
CONCESSÃO DE BOLSA COMO INCENTIVO AO ENSINO SUPERIOR	12.264.1205.2609.0000						109.000,00
3 DESPESAS CORREN						109.000,00	
3 OUTRAS DESPESAS CORRENTES					109.000,00		
APLICAÇÕES DIRETAS			3.3.90.00.00	109.000,00			
AQUISIÇÃO DE MÓVEIS, MÁQUINAS E EQUIPAMENTOS DIVERSOS PARA O ENSINO INFANTIL	12.265.1207.1086.0000						60.000,00
4 DESPESAS DE CAPT						60.000,00	
4 INVESTIMENTOS					60.000,00		
APLICAÇÕES DIRETAS			4.4.90.00.00	10.000,00			
APLICAÇÕES DIRETAS			4.4.90.00.00	50.000,00			
CONSTRUÇÃO, REFORMA E/OU AMPLIAÇÃO DE UNIDADES ESCOLARES DA EDUCAÇÃO INFANTIL E CRECHES	12.265.1207.1605.0000						100.000,00
4 DESPESAS DE CAPT						100.000,00	
4 INVESTIMENTOS					100.000,00		
APLICAÇÕES DIRETAS			4.4.90.00.00	50.000,00			
APLICAÇÕES DIRETAS			4.4.90.00.00	50.000,00			
MANUTENÇÃO DA EDUCAÇÃO INFANTIL	12.265.1207.2611.0000						501.783,99
3 DESPESAS CORREN						501.783,99	
1 PESSOAL E ENCARGOS SOCIAIS					451.783,99		
APLICAÇÕES DIRETAS			3.1.90.00.00	10.000,00			
APLICAÇÕES DIRETAS			3.1.90.00.00	441.783,99			
3 OUTRAS DESPESAS CORRENTES					50.000,00		
APLICAÇÕES DIRETAS			3.3.90.00.00	10.000,00			
APLICAÇÕES DIRETAS			3.3.90.00.00	40.000,00			



QUADRO AUXILIAR DE DETALHAMENTO DA DESPESA

PODER 03 FUNDOS
ORGÃO 06 FUNDO MUNICIPAL DE EDUCAÇÃO
UNIDADE 02 FUNDO MUNICIPAL DE EDUCAÇÃO

Aplicação Programada	Proj/Ativ	Finalidade F.R. - C.A.	Categoria	Detalhada	Total Grupo	Total Categ.	Total Fund.
MANUTENÇÃO DO PROGRAMA DA EDUCAÇÃO DE JOVENS E ADULTOS	12.366.1219.2612.0000						617.000,00
3 DESPESAS CORREN						617.000,00	
1 PESSOAL E ENCARGOS SOCIAIS					581.000,00		
APLICAÇÕES DIRETAS			3.1.90.00.00	31.000,00			
APLICAÇÕES DIRETAS			3.1.90.00.00	550.000,00			
3 OUTRAS DESPESAS CORRENTES					36.000,00		
APLICAÇÕES DIRETAS			3.3.90.00.00	6.000,00			
APLICAÇÕES DIRETAS			3.3.90.00.00	30.000,00			
MANUTENÇÃO DAS ATIVIDADES DO PROGRAMA EDUCAÇÃO ESPECIAL	12.367.1211.2613.0000						653.073,01
3 DESPESAS CORREN						653.073,01	
1 PESSOAL E ENCARGOS SOCIAIS					538.073,01		
APLICAÇÕES DIRETAS			3.1.90.00.00	538.073,01			
3 OUTRAS DESPESAS CORRENTES					115.000,00		
APLICAÇÕES DIRETAS			3.3.90.00.00	115.000,00			
MANUTENÇÃO DO PROGRAMA DE HORTA ESCOLAR	12.605.1208.2014.0000						101.000,00
3 DESPESAS CORREN						101.000,00	
3 OUTRAS DESPESAS CORRENTES					101.000,00		
APLICAÇÕES DIRETAS			3.3.90.00.00	101.000,00			
TOTAL							3.621.066,06



QUADRO AUXILIAR DE DETALHAMENTO DA DESPESA

PCDER 03 FUNDOS
ORGÃO 06 FUNDO MUNICIPAL DE EDUCAÇÃO
UNIDADE 03 FUNDO DE EDUCAÇÃO - FUNDEB

Aplicação Programada	Proj/Ativ	Finalidade	Categoria	Detalhada	TotalGrupo	Total Categ.	Total Func.
F.R. - C.A.							
CONSTRUÇÃO, REFORMA E/OU AMPLIAÇÃO DE UNIDADES ESCOLARES DO ENSINO FUNDAMENTAL	12.361.1209.1608.0000						57.150,00
4 DESPESAS DE CAPITAL						57.150,00	
4 INVESTIMENTOS					57.150,00		
APLICAÇÕES DIRETAS			4.4.90.00.00	45.000,00			
APLICAÇÕES DIRETAS			4.4.90.00.00	12.150,00			
AQUISIÇÃO DE VEÍCULOS, MÓVEIS, MÁQUINAS E EQUIPAMENTOS DIVERSOS PARA O ENSINO FUNDAMENTAL	12.361.1209.1607.0000						48.150,00
4 DESPESAS DE CAPITAL						48.150,00	
4 INVESTIMENTOS					48.150,00		
APLICAÇÕES DIRETAS			4.4.90.00.00	36.000,00			
APLICAÇÕES DIRETAS			4.4.90.00.00	2.150,00			
APLICAÇÕES DIRETAS			4.4.90.00.00	20.000,00			
AQUISIÇÃO E/OU DESAPROPRIAÇÃO DE IMÓVEIS PARA O ENSINO FUNDAMENTAL	12.361.1209.1606.0000						116.000,00
4 DESPESAS DE CAPITAL						116.000,00	
4 INVESTIMENTOS					116.000,00		
APLICAÇÕES DIRETAS			4.4.90.00.00	10.000,00			
APLICAÇÕES DIRETAS			4.4.90.00.00	66.000,00			
APLICAÇÕES DIRETAS			4.4.90.00.00	20.000,00			
AQUISIÇÃO DE ÔNIBUS PARA O TRANSPORTE ESCOLAR	12.361.1209.1608.0000						100.000,00
4 DESPESAS DE CAPITAL						100.000,00	
4 INVESTIMENTOS					100.000,00		
APLICAÇÕES DIRETAS			4.4.90.00.00	10.000,00			
APLICAÇÕES DIRETAS			4.4.90.00.00	90.000,00			
REMUNERAÇÃO DOS PROFISSIONAIS DA EDUCAÇÃO BÁSICA DO ENSINO FUNDAMENTAL - 70%	12.361.1209.2615.0000						9.433.800,00
3 DESPESAS CORREN						9.433.800,00	
1 PESSOAL E ENCARGOS SOCIAIS					9.433.800,00		
APLICAÇÕES DIRETAS			3.1.90.00.00	8.080.000,00			
APLICAÇÕES DIRETAS			3.1.90.00.00	770.000,00			
APLICAÇÕES DIRETAS			3.1.90.00.00	573.800,00			
MANUTENÇÃO E DESENVOLVIMENTO DO ENSINO FUNDAMENTAL - 30%	12.361.1209.2616.0000						1.652.410,00
3 DESPESAS CORREN						1.652.410,00	
1 PESSOAL E ENCARGOS SOCIAIS					1.232.410,00		
APLICAÇÕES DIRETAS			3.1.90.00.00	632.410,00			
APLICAÇÕES DIRETAS			3.1.90.00.00	600.000,00			
3 OUTRAS DESPESAS CORRENTES					420.000,00		
APLICAÇÕES DIRETAS			3.3.90.00.00	360.000,00			
APLICAÇÕES DIRETAS			3.3.90.00.00	40.000,00			
APLICAÇÕES DIRETAS			3.3.90.00.00	30.000,00			
MANUTENÇÃO DO PROGRAMA DE TRANSPORTE	12.361.1209.2617.0000						



QUADRO AUXILIAR DE DETALHAMENTO DA DESPESA

PODER 03 FUNDOS
ORGÃO 06 FUNDO MUNICIPAL DE EDUCAÇÃO
UNIDADE 03 FUNDO DE EDUCAÇÃO - FUNDEB

Aplicação Programada	Proj/Ativ	Finalidade F.R. - C.A.	Categoria	Detalhada	TotalGrupo	Total Categ.	Total Func.
ESCOLAR							89.000,00
3 DESPESAS CORREN						89.000,00	
3 OUTRAS DESPESAS CORRENTES					89.000,00		
APLICAÇÕES DIRETAS			3.3.90.00.00	34.000,00			
APLICAÇÕES DIRETAS			3.3.90.00.00	55.000,00			
MANUTENÇÃO DO PROCD	12.361.1225.2024.0000						1.650.000,00
3 DESPESAS CORREN						1.650.000,00	
3 OUTRAS DESPESAS CORRENTES					1.650.000,00		
Execução Orçamentária Delegada a Convênios Públicos			3.3.72.00.00	1.650.000,00			
CONSTRUÇÃO, REFORMA E/OU AMPLIAÇÃO DE UNIDADES ESCOLARES DA EDUCAÇÃO INFANTIL	12.365.1208.1610.0000						15.000,00
4 DESPESAS DE CAPÍT						15.000,00	
4 INVESTIMENTOS					15.000,00		
APLICAÇÕES DIRETAS			4.4.90.00.00	10.000,00			
APLICAÇÕES DIRETAS			4.4.90.00.00	5.000,00			
ADQUIÇÃO DE VEÍCULOS, MÓVEIS E EQUIPAMENTOS DIVERSOS PARA A EDUCAÇÃO INFANTIL	12.365.1208.1611.0000						15.000,00
4 DESPESAS DE CAPÍT						15.000,00	
4 INVESTIMENTOS					15.000,00		
APLICAÇÕES DIRETAS			4.4.90.00.00	10.000,00			
APLICAÇÕES DIRETAS			4.4.90.00.00	5.000,00			
ADQUIÇÃO E/OU DESAPROPRIÇÃO DE IMÓVEIS PARA A EDUCAÇÃO INFANTIL	12.365.1208.1612.0000						10.000,00
4 DESPESAS DE CAPÍT						10.000,00	
4 INVESTIMENTOS					10.000,00		
APLICAÇÕES DIRETAS			4.4.90.00.00	10.000,00			
REMUNERAÇÃO DOS PROFISSIONAIS DA EDUCAÇÃO BÁSICA DA EDUCAÇÃO INFANTIL - 70%	12.365.1208.2618.0000						2.120.590,00
3 DESPESAS CORREN						2.120.590,00	
1 PESSOAL E ENCARGOS SOCIAIS					2.120.590,00		
APLICAÇÕES DIRETAS			3.1.90.00.00	1.490.590,00			
APLICAÇÕES DIRETAS			3.1.90.00.00	70.000,00			
APLICAÇÕES DIRETAS			3.1.90.00.00	600.000,00			
MANUTENÇÃO E DESENVOLVIMENTO DA EDUCAÇÃO INFANTIL - 30%	12.365.1208.2619.0000						64.000,00
3 DESPESAS CORREN						64.000,00	
1 PESSOAL E ENCARGOS SOCIAIS					20.000,00		
APLICAÇÕES DIRETAS			3.1.90.00.00	20.000,00			
3 OUTRAS DESPESAS CORRENTES					44.000,00		
APLICAÇÕES DIRETAS			3.3.90.00.00	44.000,00			
ADQUIÇÃO DE MÓVEIS, MÁQUINAS E EQUIPAMENTOS DIVERSOS PARA O EJA	12.365.1208.1013.0000						60.000,00
4 DESPESAS DE CAPÍT						60.000,00	



QUADRO AUXILIAR DE DETALHAMENTO DA DESPESA

PODER 03 FUNDOS
ORGÃO 06 FUNDO MUNICIPAL DE EDUCAÇÃO
UNIDADE 03 FUNDO DE EDUCAÇÃO - FUNDEB

Aplicação Programada	ProjAtiv	Finalidade F.R. - C.A.	Categoria	Detalhada	TotalGrupo	Total Categ.	Total Func.
AQUISIÇÃO DE MÓVEIS, MÁQUINAS E EQUIPAMENTOS DIVERSOS PARA O EJA	12.366.1209.1513.0000						69.000,00
4 DESPESAS DE CAPITAL					69.000,00	69.000,00	
4 INVESTIMENTOS							
APLICAÇÕES DIRETAS			4.4.90.00.00	10.000,00			
APLICAÇÕES DIRETAS			4.4.90.00.00	59.000,00			
REMUNERAÇÃO DOS PROFISSIONAIS DA EDUCAÇÃO BÁSICA DO ENSINO DE JOVENS E ADULTOS - 70%	12.366.1209.2620.0000						1.000,00
3 DESPESAS CORREN						1.000,00	
1 PESSOAL E ENCARGOS SOCIAIS					1.000,00		
APLICAÇÕES DIRETAS			3.1.90.00.00	1.000,00			
MANUTENÇÃO E DESENVOLVIMENTO DO ENSINO DE JOVENS E ADULTOS - 30%	12.366.1209.2621.0000						6.700,00
3 DESPESAS CORREN						6.700,00	
1 PESSOAL E ENCARGOS SOCIAIS					1.000,00		
APLICAÇÕES DIRETAS			3.1.90.00.00	1.000,00			
3 OUTRAS DESPESAS CORRENTES					5.700,00		
APLICAÇÕES DIRETAS			3.3.90.00.00	5.700,00			
MANUTENÇÃO DAS ATIVIDADES DO PROGRAMA EDUCAÇÃO ESPECIAL - 70%	12.367.1209.2622.0000						1.000,00
3 DESPESAS CORREN						1.000,00	
1 PESSOAL E ENCARGOS SOCIAIS					1.000,00		
APLICAÇÕES DIRETAS			3.1.90.00.00	1.000,00			
MANUTENÇÃO DAS ATIVIDADES DO PROGRAMA EDUCAÇÃO ESPECIAL - 30%	12.367.1209.2623.0000						2.000,00
3 DESPESAS CORREN						2.000,00	
1 PESSOAL E ENCARGOS SOCIAIS					1.000,00		
APLICAÇÕES DIRETAS			3.1.90.00.00	1.000,00			
3 OUTRAS DESPESAS CORRENTES					1.000,00		
APLICAÇÕES DIRETAS			3.3.90.00.00	1.000,00			
TOTAL							15.450.900,00



QUADRO AUXILIAR DE DETALHAMENTO DA DESPESA

PODER 03 FUNDOS
ORGÃO 07 FUNDO MUNICIPAL DE CULTURA
UNIDADE 00 SECRETARIA MUNICIPAL DE CULTURA

Aplicação Programada	Proj/Ativ	Finalidade F.R. - C.A.	Categoria	Detalhada	Total/Grupo	Total Categ.	Total Func.
ADQUIÇÃO DE EQUIPAMENTOS PARA SECRETARIA DE CULTURA E TURISMO	13.122.0401.1501.0000						1.000,00
4 DESPESAS DE CAPITAL					1.000,00	1.000,00	
4 INVESTIMENTOS							
APLICAÇÕES DIRETAS			4.4.90.06.00	1.000,00			
MANUTENÇÃO DAS ATIVIDADES DA SECRETARIA DE CULTURA E TURISMO	13.122.0401.2501.0000						351.000,00
3 DESPESAS CORRENTES					350.000,00	351.000,00	
1 PESSOAL E ENCARGOS SOCIAIS							
APLICAÇÕES DIRETAS			3.1.90.00.00	350.000,00			
3 OUTRAS DESPESAS CORRENTES					1.000,00		
APLICAÇÕES DIRETAS			3.3.90.00.00	1.000,00			
TOTAL							352.000,00



QUADRO AUXILIAR DE DETALHAMENTO DA DESPESA

PCOER 03 FUNDOS
ORGÃO 07 FUNDO MUNICIPAL DE CULTURA
UNIDADE 02 FUNDO MUNICIPAL DE CULTURA

Aplicação Programada	Proj/Ativ	Finalidade F.R. - C.A.	Categoria	Detalhada	Total/Grupo	Total Categ.	Total Func.
AÇÕES EMERGENCIAS E/OU DE APOIO DESTINADAS AO SETOR DE CULTURA	13.122.1301.2903.0000						36.000,00
3 DESPESAS CORREN						36.000,00	
3 OUTRAS DESPESAS CORRENTES					36.000,00		
APLICAÇÕES DIRETAS			3.3.90.00.00	1.000,00			
APLICAÇÕES DIRETAS			3.3.90.00.00	35.000,00			
AQUISIÇÃO DE EQUIPAMENTOS PARA O FUNDO MUNICIPAL DE CULTURA	13.122.1302.1502.0000						10.000,00
4 DESPESAS DE CAPT						10.000,00	
4 INVESTIMENTOS					10.000,00		
APLICAÇÕES DIRETAS			4.4.90.00.00	10.000,00			
EXECUÇÃO DE OBRAS PARA O FUNDO MUNICIPAL DE CULTURA	13.122.1302.1503.0000						8.000,00
4 DESPESAS DE CAPT						8.000,00	
4 INVESTIMENTOS					8.000,00		
APLICAÇÕES DIRETAS			4.4.90.00.00	8.000,00			
MANUTENÇÃO DAS ATIVIDADES DO FUNDO MUNICIPAL DE CULTURA	13.122.1302.2504.0000						100.000,00
3 DESPESAS CORREN						100.000,00	
1 PESSOAL E ENCARGOS SOCIAIS					00.000,00		
APLICAÇÕES DIRETAS			3.1.90.00.00	00.000,00			
3 OUTRAS DESPESAS CORRENTES					50.000,00		
APLICAÇÕES DIRETAS			3.3.90.00.00	00.000,00			
REFORMA E AMPLIAÇÃO DO CENTRO CULTURAL NO MUNICÍPIO DE JAQUEIRA	13.392.1301.1504.0000						10.000,00
4 DESPESAS DE CAPT						10.000,00	
4 INVESTIMENTOS					10.000,00		
APLICAÇÕES DIRETAS			4.4.90.00.00	10.000,00			
PROMOÇÃO DO PROGRAMA JAQUEIRA CULTURAL	13.392.1301.2905.0000						71.000,00
3 DESPESAS CORREN						71.000,00	
1 PESSOAL E ENCARGOS SOCIAIS					10.000,00		
APLICAÇÕES DIRETAS			3.1.90.00.00	10.000,00			
3 OUTRAS DESPESAS CORRENTES					61.000,00		
TRANSFERÊNCIAS A INSTITUIÇÕES PRIVADAS SEM FINS LUCR				5.000,00			
APLICAÇÕES DIRETAS			3.3.50.00.00	5.000,00			
APLICAÇÕES DIRETAS			3.3.90.00.00	21.000,00			
APLICAÇÕES DIRETAS			3.3.90.00.00	35.000,00			
PROMOÇÃO E EXECUÇÃO DE FESTIVIDADES POLICLÓNICAS, ARTÍSTICAS E CULTURAIS	13.392.1302.2906.0000						1.010.000,00
3 DESPESAS CORREN						1.010.000,00	
3 OUTRAS DESPESAS CORRENTES					1.010.000,00		
APLICAÇÕES DIRETAS			3.3.90.00.00	960.000,00			
APLICAÇÕES DIRETAS			3.3.90.00.00	50.000,00			
Custeio de ações culturais no Município de Jaqueira, Lda	13.392.1302.2507.0000						60.000,00



QUADRO AUXILIAR DE DETALHAMENTO DA DESPESA

PODER 03 FUNDOS
ORGÃO 07 FUNDO MUNICIPAL DE CULTURA
UNIDADE 02 FUNDO MUNICIPAL DE CULTURA

Aplicação Programada	Proj/Ativ	Finalidade	Categoria	Detalhada	TotalGrupo	Total Categ.	Total Func.	
Complementar nº 195, de 08 de julho de 2022 - Lei Paulo Gustavo								
3		DESPESAS CORREN				65.000,00	65.000,00	
3		OUTRAS DESPESAS CORRENTES						
		APLICAÇÕES DIRETAS		3.3.90.00.00	3.000,00			
		APLICAÇÕES DIRETAS		3.3.90.00.00	60.000,00			
TOTAL							1.300.000,00	



QUADRO AUXILIAR DE DETALHAMENTO DA DESPESA

PODER 04 CONSÓRCIOS PÚBLICOS
ORGÃO 04 CONSÓRCIO DE MUNICÍPIOS DO AGRESTE/MATA SUL PE - COMAGSUL
UNIDADE 00 GESTÃO ADMINISTRATIVA DO COMAGSUL - CONTRATO DE RATEIOS

Aplicação Programada	Proj/Ativ	Finalidade	Categoria	Detalhada	TotalGrupo	Total Categ.	Total Func.
		F.R. - C.A.					
AQUISIÇÃO DE UM TERRENO PARA A CONSTRUÇÃO DA SEDE DO COMAGSUL	04.122.0490.1001.0000						346,86
4 DESPESAS DE CAPT						346,86	
4 INVESTIMENTOS			4.4.90.00.00	346,86	346,86		
APLICAÇÕES DIRETAS							
CONSTRUÇÃO DA SEDE ADMINISTRATIVA DO COMAGSUL	04.122.0490.1008.0000						1.040,00
4 DESPESAS DE CAPT						1.040,00	
4 INVESTIMENTOS			4.4.90.00.00	1.040,00	1.040,00		
APLICAÇÕES DIRETAS							
AQUISIÇÃO DE VEÍCULOS, MÁQUINAS E EQUIPAMENTOS DIVERSOS PARA O COMAGSUL	04.122.0490.1010.0000						346,86
4 DESPESAS DE CAPT						346,86	
4 INVESTIMENTOS			4.4.90.00.00	346,86	346,86		
APLICAÇÕES DIRETAS							
MANUTENÇÃO DAS ATIVIDADES ADMINISTRATIVAS DO COMAGSUL	04.122.0490.2005.0000						28.600,00
3 DESPESAS CORREN						28.600,00	
1 PESSOAL E ENCARGOS SOCIAIS					20.256,98		
APLICAÇÕES DIRETAS			3.1.90.00.00	20.256,98			
3 OUTRAS DESPESAS CORRENTES					8.602,23		
APLICAÇÕES DIRETAS			3.3.90.00.00	8.602,23			
CONTRIBUIÇÃO PARA ÓRGÃOS MUNICIPALISTAS E CONSÓRCIOS - ESTADUAL E NACIONAL	04.122.0490.2008.0000						104,06
3 DESPESAS CORREN						104,06	
3 OUTRAS DESPESAS CORRENTES							
TRANSFERÊNCIAS A INSTITUIÇÕES PRIVADAS SEM FINS LUCRAT			3.3.90.00.00	104,06	104,06		
INDENIZAÇÕES E RESTITUIÇÕES DIVERSAS	20.046.0060.2007.0000						208,12
3 DESPESAS CORREN						208,12	
1 PESSOAL E ENCARGOS SOCIAIS					34,69		
APLICAÇÕES DIRETAS			3.1.90.00.00	34,69			
3 OUTRAS DESPESAS CORRENTES					173,43		
APLICAÇÕES DIRETAS			3.3.90.00.00	173,43			
PARCELAMENTO E AMORTIZAÇÃO DA DÍVIDA CONTRATUAL	20.046.0060.2008.0000						104,06
4 DESPESAS DE CAPT						104,06	
5 AMORTIZAÇÃO DA DÍVIDA							
APLICAÇÕES DIRETAS			4.5.90.00.00	104,06	104,06		
TOTAL							31.009,64



QUADRO AUXILIAR DE DETALHAMENTO DA DESPESA

PODER 04 CONSÓRCIOS PÚBLICOS
ORGÃO 04 CONSÓRCIO DE MUNICÍPIOS DO AGRESTE/MATA SUL PE - COMAGSUL
UNIDADE 01 GESTÃO ADMINISTRATIVA DO COMAGSUL - CONTRATO DE PROGRAMAS

Aplicação Programada	Proj/Ativ	Finalidade	Categoria	Detalhada	TotalGrupo	Total Categ.	Total Func.
MANUTENÇÃO E DESENVOLVIMENTO DO ENSINO FUNDAMENTAL - 30%	12.361.1209.2610.0000	F.R. - C.A.					730.000,00
3 DESPESAS CORREN						715.000,00	
3 OUTRAS DESPESAS CORRENTES					715.000,00		
4 APLICAÇÕES DIRETAS			3.3.90.00.00	715.000,00			
4 DESPESAS DE CAPT						5.000,00	
4 INVESTIMENTOS					5.000,00		
4 APLICAÇÕES DIRETAS			4.4.90.00.00	5.000,00			
MANUTENÇÃO DO PROED	12.361.1225.2624.0000						960.000,00
3 DESPESAS CORREN						955.000,00	
3 OUTRAS DESPESAS CORRENTES					955.000,00		
4 APLICAÇÕES DIRETAS			3.3.90.00.00	955.000,00			
4 DESPESAS DE CAPT						5.000,00	
4 INVESTIMENTOS					5.000,00		
4 APLICAÇÕES DIRETAS			4.4.90.00.00	5.000,00			
TOTAL							1.690.000,00



QUADRO AUXILIAR DE DETALHAMENTO DA DESPESA

PODER 04 CONSÓRCIOS PÚBLICOS
ORGÃO 05 CONSUL
UNIDADE 00 GESTÃO ADMINISTRATIVA DO CONSUL - RATEIO

Aplicação Programada	Proj/Ativ	Finalidade F.R. - C.A.	Categoria	Detalhada	TotalGrupo	Total Categ.	Total Func.
ADQUIÇÃO DE VEÍCULOS MÓVEIS, MÁQUINAS E EQUIP. DIVERSOS P/O CONSÓRCIO	04.122.0062.1077.0000						850,14
4 DESPESAS DE CAPITAL						850,14	
4 INVESTIMENTOS					850,14		
APLICAÇÕES DIRETAS			4.4.90.00.00	850,14			
MODERNIZAÇÃO DA ESTRUTURA FÍSICA (CONSTRUÇÃO, REFORMA E/OU AMPLIAÇÃO) DA SEDE DO CONSÓRCIO	04.122.0062.1098.0000						850,14
4 DESPESAS DE CAPITAL						850,14	
4 INVESTIMENTOS					850,14		
APLICAÇÕES DIRETAS			4.4.90.00.00	850,14			
MANUTENÇÃO DAS ATIVIDADES ADMINISTRATIVAS DO CONSÓRCIO	04.122.0062.2123.0000						37.695,08
3 DESPESAS CORRENTES						37.695,08	
1 PESSOAL E ENCARGOS SOCIAIS					21.111,81		
APLICAÇÕES DIRETAS			3.1.90.00.00	21.111,81			
3 OUTRAS DESPESAS CORRENTES					16.483,27		
APLICAÇÕES DIRETAS			3.3.90.00.00	16.483,27			
PARCELAMENTO E AMORTIZAÇÃO DA DÍVIDA CONTRATUAL	28.846.0090.2008.0000						236,15
4 DESPESAS DE CAPITAL						236,15	
6 AMORTIZAÇÃO DA DÍVIDA					236,15		
APLICAÇÕES DIRETAS			4.6.90.00.00	236,15			
TOTAL:							38.531,51



QUADRO AUXILIAR DE DETALHAMENTO DA DESPESA

PODER	04	CONSORCIOS PÚBLICOS
ORÇÃO	05	CONSUL
UNIDADE	01	GESTÃO ADMINISTRATIVA DO CONSUL - PROGRAMAS

Aplicação Programada	Proj/Ativ	Finalidade	Categoria	Detalhada	TotalGrupo	Total Categ.	Total Func.
F.R. - C.A.							
MODERNIZAÇÃO DA ESTRUTURA FÍSICA (CONSTRUÇÃO, REFORMA E AMPLIAÇÃO) - NIS	10.122.1100.1191.0000						1.000,00
4 DESPESAS DE CAPÍT						1.000,00	
4 INVESTIMENTOS					1.000,00		
APLICAÇÕES DIRETAS			4.4.90.00.00	1.000,00			
ADQUIÇÃO DE EQUIPAMENTOS E MATERIAL PERMANENTE P/ O CONSÓRCIO - NIS	10.122.1100.1192.0000						1.000,00
4 DESPESAS DE CAPÍT						1.000,00	
4 INVESTIMENTOS					1.000,00		
APLICAÇÕES DIRETAS			4.4.90.00.00	1.000,00			
MANUTENÇÃO DAS ATIVIDADES ADMINISTRATIVAS DO NÚCLEO INTERMUNICIPAL EM SAÚDE DOS CONVENIADOS DO CONSUL - NIS	10.122.1100.2100.0000						1.000,00
3 DESPESAS CORREN						1.000,00	
1 PESSOAL E ENCARGOS SOCIAIS					500,00		
APLICAÇÕES DIRETAS			3.1.90.00.00	500,00			
3 OUTRAS DESPESAS CORRENTES					500,00		
APLICAÇÕES DIRETAS			3.3.90.00.00	500,00			
ADQUIÇÃO DE EQUIPAMENTOS PARA O NÚCLEO INTERMUNICIPAL DE SANEAMENTO BÁSICO - NISB	17.512.0302.1101.0000						1.083,50
4 DESPESAS DE CAPÍT						1.083,50	
4 INVESTIMENTOS					1.083,50		
APLICAÇÕES DIRETAS			4.4.90.00.00	1.083,50			
MODERNIZAÇÃO DA ESTRUTURA FÍSICA (CONSTRUÇÃO, REFORMA E/OU AMPLIAÇÃO) DA SEDE DO ATERRO SANITÁRIO	17.512.0302.1102.0000						23.165,23
4 DESPESAS DE CAPÍT						23.165,23	
4 INVESTIMENTOS					23.165,23		
APLICAÇÕES DIRETAS			4.4.90.00.00	23.165,23			
MANUTENÇÃO DAS ATIVIDADES DO NÚCLEO INTERMUNICIPAL DE SANEAMENTO BÁSICO DOS CONVENIADOS DO CONSUL - NISB	17.512.0302.2127.0000						97.428,32
3 DESPESAS CORREN						97.428,32	
1 PESSOAL E ENCARGOS SOCIAIS					34.089,92		
APLICAÇÕES DIRETAS			3.1.90.00.00	34.089,92			
3 OUTRAS DESPESAS CORRENTES					63.341,40		
APLICAÇÕES DIRETAS			3.3.90.00.00	63.341,40			
ADQUIÇÃO DE EQUIPAMENTOS E MATERIAS PERMANENTES P/ MANUTENÇÃO DO NÚCLEO INTERMUNICIPAL DE ILUMINAÇÃO PÚBLICA - NIP	25.752.0296.1084.0000						1.384,40
4 DESPESAS DE CAPÍT						1.384,40	
4 INVESTIMENTOS					1.384,40		
APLICAÇÕES DIRETAS			4.4.90.00.00	1.384,40			



QUADRO AUXILIAR DE DETALHAMENTO DA DESPESA

PODER 04 CONSÓRCIOS PÚBLICOS
ORGÃO 05 CONSUL
UNIDADE 01 GESTÃO ADMINISTRATIVA DO CONSUL - PROGRAMAS

Aplicação Programada	Proj/Ativ	Finalidade F.R. - C.A.	Categoria	Detalhada	Total Grupo	Total Categ.	Total Funç.
MODERNIZAÇÃO DA ESTRUTURA FÍSICA (CONSTRUÇÃO, REFORMA E/OU AMPLIAÇÃO) - NIP	25.752.0206.1104.0000						1.384,40
4 DESPESAS DE CAPT						1.384,40	
4 INVESTIMENTOS					1.384,40		
APLICAÇÕES DIRETAS			4.4.90.00.00	1.384,40			
MANUTENÇÃO DAS ATIVIDADES DO NÚCLEO INTERMUNICIPAL DE ILUMINAÇÃO PÚBLICA - NIP	25.752.0206.2126.0000						82.253,36
3 DESPESAS CORREN						82.253,36	
1 PESSOAL E ENCARGOS SOCIAIS					22.496,50		
APLICAÇÕES DIRETAS			3.1.90.00.00	22.496,50			
3 OUTRAS DESPESAS CORRENTES					59.756,86		
APLICAÇÕES DIRETAS			3.3.90.00.00	59.756,86			
TOTAL							209.679,21

RILDETE CELIBE PELLEGRINO DE MACÊDO OLIVEIRA
PREFEITA
009850 314-39

KETLEN LAYANE LOPES DE OLIVEIRA
SECRETARIA DE FINANÇAS
134 548 904-01



PREFEITURA MUNICIPAL DE JAQUEIRA

Avenida Francisco Pellegirino, 162 - CNPJ:01613989/0001-71

Orçamento Programa - Exercício de 2024

QDD - Orçamento Criança e Adolescente (OCA)

Entidade: 4 FUNDO MUNICIPAL DE ASSISTÊNCIA SOCIAL

Função 08 Assistência Social
Subfunção 243 Assistência à Criança e ao Adolescente

Área de atuação 3.4 Assistência Social
Subárea de atuação 3.4.1 Assistência à Criança e ao Adolescente

Ficha Fonte de Rec.	Cód. Local	Cód. Aplicação	Func. Programática Fonte STN	Descrição Funcional Categ. Econômica	Tipo OCA	Índice de Proporcionalidade (A)	Dotação	
							Valor Orçado (B)	Valor Ponderado (C = BxA)
266	030202	10501150100001001	08.243.0802.2305.0000	AÇÕES ESTRATÉGICAS DO PROGRAMA DE ERRADICAÇÃO DE DIVERSAS DOENÇAS INFANTIS	DIVERSAS DOENÇAS INFANTIS	0,0000	1.000,00	155,20
			1.501	3.3.90.00.00				
267	030202	10021616600001001	08.243.0802.2305.0000	AÇÕES ESTRATÉGICAS DO PROGRAMA DE ERRADICAÇÃO DE DIVERSAS DOENÇAS INFANTIS	DIVERSAS DOENÇAS INFANTIS	0,0000	1.000,00	155,20
			1.660	3.3.90.00.00				
268	030202	10501150100001001	08.243.0803.1304.0000	CONSTRUÇÃO, REFORMA E/OU AMPLIAÇÃO DE UNIDADES DE EDUCAÇÃO BÁSICA - PSB	DIVERSAS DOENÇAS INFANTIS	0,0000	1.000,00	155,20
			1.501	4.4.90.00.00				
269	030202	10501150100001001	08.243.0803.2307.0000	FORMAÇÃO DE CONVENIOS COM ENTIDADES NÃO GOVERNAMENTAIS	DIVERSAS DOENÇAS INFANTIS	0,0000	1.000,00	155,20
			1.501	3.3.90.00.00				
270	030202	10021616600001001	08.243.0803.2307.0000	FORMAÇÃO DE CONVENIOS COM ENTIDADES NÃO GOVERNAMENTAIS	DIVERSAS DOENÇAS INFANTIS	0,0000	1.000,00	155,20
			1.660	3.3.90.00.00				
Total da Subárea							509.000,00	78.998,74

Entidade: 5 FUNDO MUNICIPAL DOS DIREITOS DA CRIANÇA E DO ADOLESCENTE DE JAQUEIRA

Função 08 Assistência Social
Subfunção 243 Assistência à Criança e ao Adolescente



PREFEITURA MUNICIPAL DE JAQUEIRA

Avenida Francisco Pellegrino, 162 - CNPJ:01613989/0001-71

Orçamento Programa - Exercício de 2024

QDD - Orçamento Criança e Adolescente (OCA)

Entidade: 5 FUNDO MUNICIPAL DOS DIREITOS DA CRIANÇA E DO ADOLESCENTE DE JAQUEIRA

Função 08 Assistência Social

Subfunção 243 Assistência à Criança e ao Adolescente

Área de atuação 3.4 Assistência Social

Subárea de atuação 3.4.1 Assistência à Criança e ao Adolescente

Ficha		Dotação		Tipo OCA	Índice de Proporcionalidade (A)	Dotação	
Cód. Local	Func. Programática	Descrição Funcional	Valor Orçado (B)			Valor Ponderado (C = BxA)	
326	030301	08.243.0806.2402.0000	MANUTENÇÃO DAS ATIVIDADES DO CONSELHO TUTELAR	EXC	1	27.000,00	27.000,00
1 05071 150100000 001	1.501	3.3.90.00.00					

Total da Subárea 27.000,00 27.000,00



PREFEITURA MUNICIPAL DE JAQUEIRA

Avenida Francisco Pellegrino, 162 - CEP:01613669/0001-71

Orçamento Programa - Exercício de: 2024

QDD - Orçamento Criança e Adolescente (OCA)

Entidade: 5 FUNDO MUNICIPAL DOS DIREITOS DA CRIANÇA E DO ADOLESCENTE DE JAQUEIRA

Função 08 Assistência Social
Subfunção 122 Administração Geral

Área de atuação
Subárea de atuação NÃO POSSUI

Ficha Fonte de Rec.	Cód. Local Cód. Aplicação	Func. Programática Fonte STN	Dotação		Tipo OCA	Índice de Proporcionalidade (A)	Dotação		
			Descrição Funcional Categ. Econômica				Valor Orçado (B)	Valor Ponderado (C = BxA)	
327	030301	08.122.0801.1401.0000	AQUISIÇÃO DE MÓVEIS, MÁQUINAS, VEÍCULOS E EQUIPAMENTOS DIVERSOS PARA O FMDCA				1.000,00	1.000,00	
105001150100000001		1.501	4.4.90.00.00						
328	030301	08.122.0801.2401.0000	MANUTENÇÃO DAS ATIVIDADES DO FUNDECA	EXC	1		1.000,00	1.000,00	
105001150100000001		1.501	3.1.90.00.00						
329	030301	08.122.0801.2401.0000	MANUTENÇÃO DAS ATIVIDADES DO FUNDECA	EXC	1		26.000,00	26.000,00	
105001150100000001		1.501	3.3.90.00.00						
Total da Subárea							28.000,00	28.000,00	28.000,00



PREFEITURA MUNICIPAL DE JAQUEIRA

Avenida Francisco Pellegrino, 162 - CNPJ:01613969/0001-71
Orçamento Programa - Exercício de 2024

QDD - Orçamento Criança e Adolescente (OCA)

Entidade: 5 FUNDO MUNICIPAL DOS DIREITOS DA CRIANÇA E DO ADOLESCENTE DE JAQUEIRA

Função 08 Assistência Social
Subfunção 243 Assistência à Criança e ao Adolescente

Área de atuação 3.4 Assistência Social

Subárea de atuação 3.4.1 Assistência à Criança e ao Adolescente

Ficha Fonte de Rec.	Cód. Local Cód. Aplicação	Func. Programática Fonte STN	Descrição Funcional Categ. Econômica	Tipo OCA	Índice de Proporcionalidade (A)	Dotação	
						Valor Orçado (B)	Valor Ponderado (C = BxA)
330	030301	08.243.0806.2402.0000	MANUTENÇÃO DAS ATIVIDADES DO CONSELHO TUTELAR	EXC	1	70.000,00	70.000,00
1.05.001.150100000	001	1.501	3.1.90.00.00				
Total da Subárea						70.000,00	70.000,00

Entidade: 4 FUNDO MUNICIPAL DE ASSISTÊNCIA SOCIAL

Função 08 Assistência Social
Subfunção 243 Assistência à Criança e ao Adolescente

PREFEITURA MUNICIPAL DE JAQUEIRA

Avenida Francisco Pellegrino, 162 - CNPJ.016.13989/0001-71

Orçamento Programa - Exercício de 2024

QDD - Orçamento Criança e Adolescente (OCA)

Entidade: 4 FUNDO MUNICIPAL DE ASSISTÊNCIA SOCIAL

Função 08 Assistência Social

Subfunção 243 Assistência à Criança e ao Adolescente

Área de atuação 3.4 Assistência Social

Subárea de atuação 3.4.1 Assistência à Criança e ao Adolescente

Ficha Fonte de Rec.	Cód. Local Cód. Aplicação	Func. Programática Fonte STN	Descrição Funcional Categ. Econômica	Tipo OCA	Índice de Proporcionalidade (A)	Dotação	
						Valor Orçado (B)	Valor Ponderado (C = BxA)
475	030202	08.243.0802.2304.0000	MANUTENÇÃO DO PROGRAMA PRIMEIRA INFÂNCIA - CRIANÇA/EELIZ		0,155203895313451	1.000,00	155,20
105001150100000001		1.501	3.3.50.00.00				
476	030202	08.243.0802.2304.0000	MANUTENÇÃO DO PROGRAMA PRIMEIRA INFÂNCIA - CRIANÇA/EELIZ		0,155203895313451	1.000,00	155,20
1002161660000001		1.660	3.3.50.00.00				
Total da Subárea						2.000,00	310,40



PREFEITURA MUNICIPAL DE JAQUEIRA

Avenida Francisco Pellegrino, 182 - CNPJ:01613869/0001-71

Orçamento Programa - Exercício de 2024

QDD - Orçamento Criança e Adolescente (OCA)

Total Geral	636.000,00	204.309,14
--------------------	-------------------	-------------------

RIDETE CELLINE PELLEGRINO DE MACEDO OLIVEIRA

PREFEITA

005 850 914-99

KETLEN LAYANE LOPES DE OLIVEIRA

SECRETÁRIA DE FINANÇAS

(34) 648.804-51



COMPATIBILIDADE DO ORÇAMENTO COM AS METAS FISCAIS DA LDO

ESPECIFICAÇÃO	LDO 2024		ORÇAMENTO 2024		variação (%)
	Valor Corrente (a)	Valor Constante	Valor Corrente (b)	Valor Constante	
Receita Total	61.100.000,00	59.034.000	61.100.000,00	59.267.000,00	100
Receitas Primárias (I)	60.792.000,00	58.798.000	60.792.000,00	58.968.240,00	100
Despesa Total	61.100.000,00	59.034.000,00	61.100.000,00	59.267.000,00	100
Despesa Primárias (II)	60.857.000,00	58.799.000,00	60.600.000,00	58.782.000,00	100,42409
Resultado Primário (II)-(I-II)	- 65.000,00	- 61.000,00	192.000,00	186.240,00	-33,854167
Resultado Nominal	244.000,00	235.000,00	244.000,00	236.680,00	100
Dívida Pública Consolidada	15.761.000,00	15.228.000,00	15.761.000,00	15.288.170,00	100
Dívida Consolidada Líquida	15.761.000,00	15.228.000,00	15.761.000,00	15.288.170,00	100

Cenário macroeconômico considerado:

VARIÁVEL	2024
IPCA (% anual)	3,50

RODEETE CELLENE PELLEGRINO DE MACÊDO OLIVEIRA
PREFEITA
009.460.914-55

KETLEN LAYANE LOPES DE OLIVEIRA
SECRETARIA DE FINANÇAS
134.648.804-51