



CÂMARA MUNICIPAL DE ANGELIM ESTADO DE PERNAMBUCO PODER LEGISLATIVO

O Vereador que subscreve e assina, com base e respaldo no Regimento Interno, **REQUER** o abaixo exposto:

REQUERIMENTO Nº 026/2023.

REQUEIRO a Mesa depois de ouvido o Plenário, na forma do Inciso – XI, da Alínea “e”, do Artigo – 98 do Regimento Interno desta Casa Deliberativa Municipal, sendo reapresentado pela segunda vez, haja vista que apresentamos essa mesma proposição nº 053 em 13 de abril de 2021, para que seja feito um veemente apelo ao Excelentíssimo Prefeito do Município Senhor Márcio Douglas Cavalcanti Duarte, e na mesma forma da Lei, seja extensivo a Secretaria competente, respeitando-se as normas da Lei 101/2000 Lei de Responsabilidade Fiscal, através de Licitação, efetue a Compra de Postes de Cimento Modelo para Área Urbana com Lâmpadas Led, e sejam colocados em toda extensão da Entrada que vem de Canhotinho ao Centro via Rua São José, e da Entrada que vem de Garanhuns ao Centro via Prefeitura nos Moldes e Modelos Abaixo Discriminado, para se ter uma ideia de como ficará as Entradas:



MODELOS DE POSTE DE ILUMINAÇÃO PÚBLICA QUE VALORIZAM ESPAÇO:

Para saber qual é o melhor Poste de Iluminação Pública para valorizar o espaço da entrada quem vem de Canhotinho até o Centro via São José, e da entrada quem vem de Garanhuns sentido Centro de Angelim via Prefeitura, e deixa-lo ainda mais bonito, é

“Doe Órgãos, Doe Sangue: Salve Vidas”

Rua Miguel Calado Borba – 77 Angelim-PE CEP – 55.430-000

CNPJ nº 11.240.256/0001-92 – Fone – (87) 3788-1472



CÂMARA MUNICIPAL DE ANGELIM ESTADO DE PERNAMBUCO PODER LEGISLATIVO

importante entender que o mesmo Projeto pode dá mais destaque para um tipo de ambiente, mas não destacar os detalhes em outra disposição. Essa diferença é essencial para a escolha do tipo de luz e como deve ser aplicada.

Em espaço com decoração e estilo mais rústicos, por exemplo, deve haver uma iluminação que valorize os detalhes desse tipo de acabamento. Para esse caso, postes feitos em alumínio e com bom acabamento tendem a contribuir com o ambiente, assim como os pendentos coloniais, como o PT 307/PT 316. Já nos espaços mais modernos, em que há uma mistura de estilos e de materiais que se complementam e têm um destaque especial, a iluminação também poder ser variada, tanto na cor e no efeito da luz quanto no modelo e no material do poste. Nessa situação, a variação certa pode deixar o ambiente único. Como exemplos citamos o PT 315/ PT 318/ PT 319/ PT 333.

Mas se o projeto deve contemplar uma área mais minimalista, é necessário tomar cuidado com exageros. Como os itens de decoração e de mobília geralmente são poucos, a iluminação e os equipamentos responsáveis por isso também devem ter uma presença mínima, em que a luz deve ser objetiva. Spots e projetos que ofereçam luminosidade uniforme e direta são considerados ideais e citamos o PT 339/PT 338/ PT 350/ PT 535. A partir disso, é o momento de escolher o modelo de poste que mais valoriza o espaço. Um dos mais conhecidos e que combina com a maioria dos projetos é o poste com globo. Seu visual simples e com boa capacidade de iluminação é ideal para diversos tipos de áreas externas, como condomínios e áreas de lazer, como o PT 303/PT 304/ PT 311/PT 310/ PT 313. Para quem prefere um modelo de poste com desenho moderno e menos chamativo, além de uma iluminação objetiva, pode optar pelo tipo lunar PT 348/ PT 349. Seu bulbo circular oferece uma luz limpa e direta para o espaço onde está disposto e cabe perfeitamente em projetos minimalistas.

REQUEIRO ainda, com respaldo no Resolução nº 600 de 24 de maio de 2016, do Ministério das Cidades, onde estabelece padrões e critérios para instalações de ondulação transversal, (lombada física) em vias públicas, disciplinadas pelo Parágrafo Único do Artigo 94 do Código de Trânsito Brasileiro, aproveitando o ensejo da colocação dos Postes e Luminárias de Led nas Entradas de Angelim, seja efetuada, a Pintura de toda as Lombadas existentes nas Vias Urbanas e Povoados de Angelim, conforme modelo abaixo:

Figura 01– Lombada Tipo I

“Doe Órgãos, Doe Sangue: Salve Vidas”

Rua Miguel Calado Borba – 77 Angelim-PE CEP – 55.430-000

CNPJ nº 11.240.256/0001-92 – Fone – (87) 3788-1472



CÂMARA MUNICIPAL DE ANGELIM ESTADO DE PERNAMBUCO PODER LEGISLATIVO



FIGURA – 2 – LOMBADA TIPO - 2



O processo de carregamento das glowings lines dar-se na duração de tempo de exposição ao sol. Consoante o centro de previsão de tempo e estudos climáticos CPTEC/INPE (2018), o sol nasce por volta das 6:05 (seis horas e cinco minutos) e se põe aproximadamente as 18:17 (dezoito horas e dezessete minutos). Além disso, o maior pico de incidência ocorre aproximadamente das 10:00 horas às 15:00 horas. As pinturas das faixas com tintas fotoluminescentes deverão obedecer às especificações estabelecidas

“Doe Órgãos, Doe Sangue: Salve Vidas”

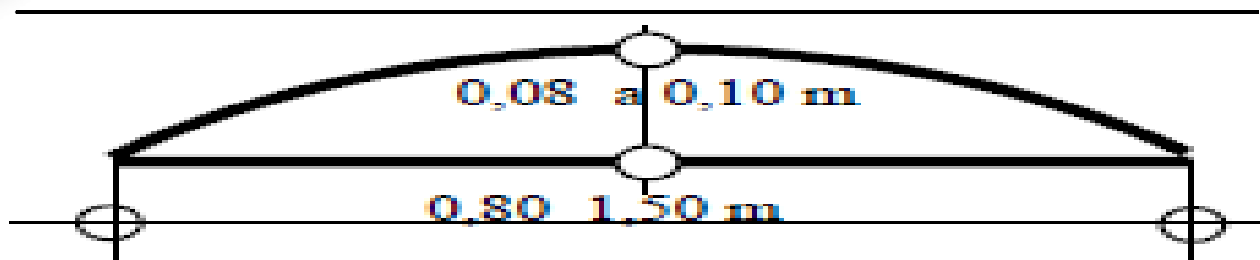
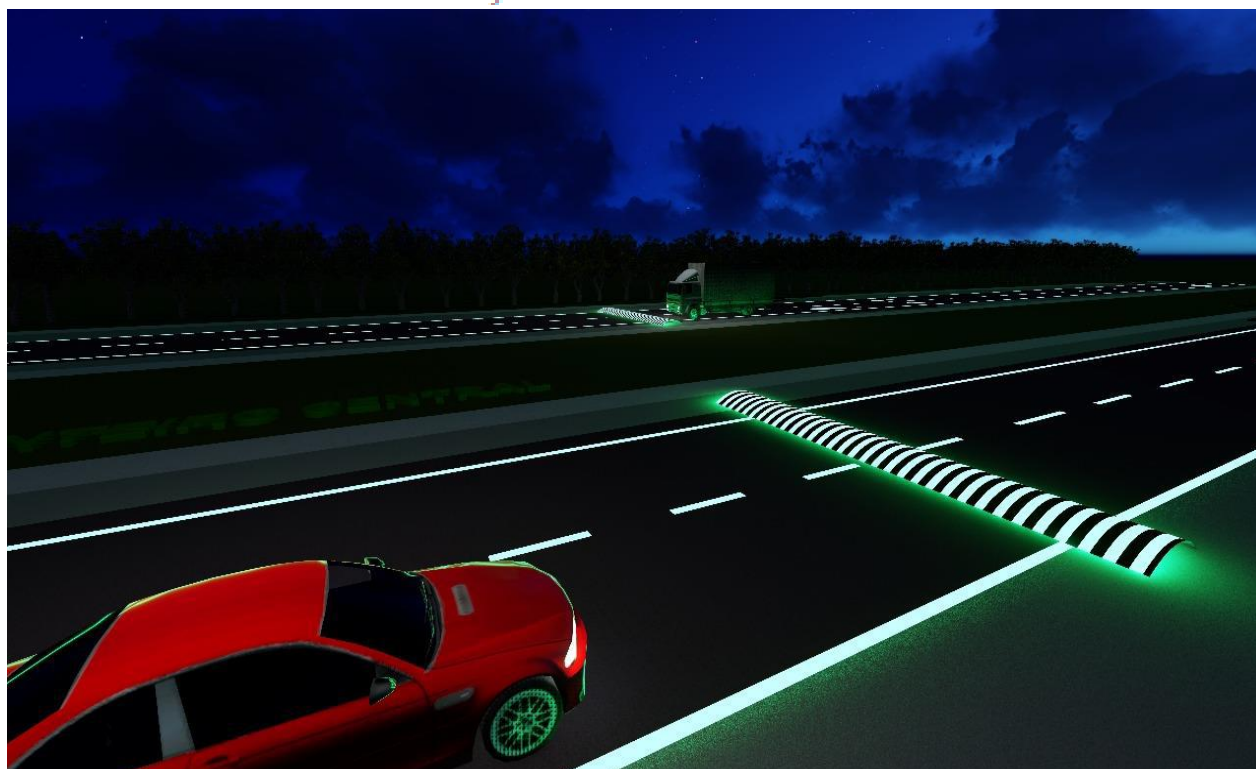
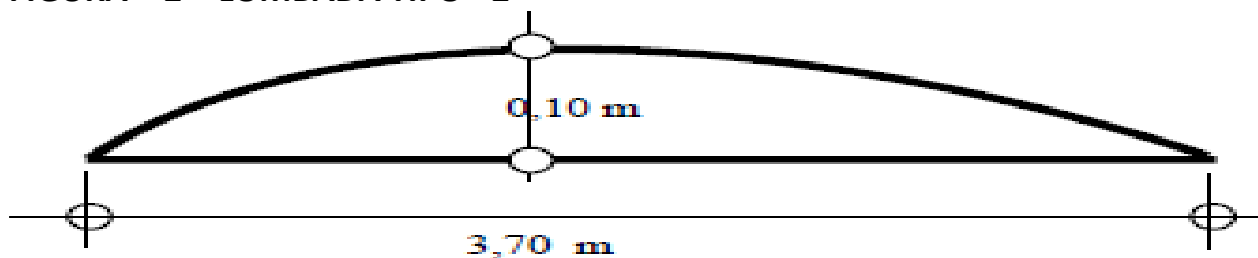
Rua Miguel Calado Borba – 77 Angelim-PE CEP – 55.430-000

CNPJ nº 11.240.256/0001-92 – Fone – (87) 3788-1472



CÂMARA MUNICIPAL DE ANGELIM ESTADO DE PERNAMBUCO PODER LEGISLATIVO

na resolução 39/1998 do CONTRAN. Conforme o art. 9º, inciso IV do referido termo; “marcas oblíquas com largura mínima de 0,25 m pintadas na cor amarela, espaçadas de no máximo de 0,50 m, alternadamente, sobre o obstáculo admitindo-se, também, a pintura de toda a ondulação transversal na cor amarela, assim como a intercalada nas cores preta e amarela, principalmente no caso de pavimentos que necessitem de contraste mais definido”. As glowings lines ou faixas fotoluminescentes são impermeáveis, as quais podem existir nas cores verde, roxa, e azul. O projeto adota a faixa que emite luz amarela-esverdeada devido ao seu brilho nítido no escuro. **MODELO LOMBADA TIPO II FORMA E DIMENSÕES:**

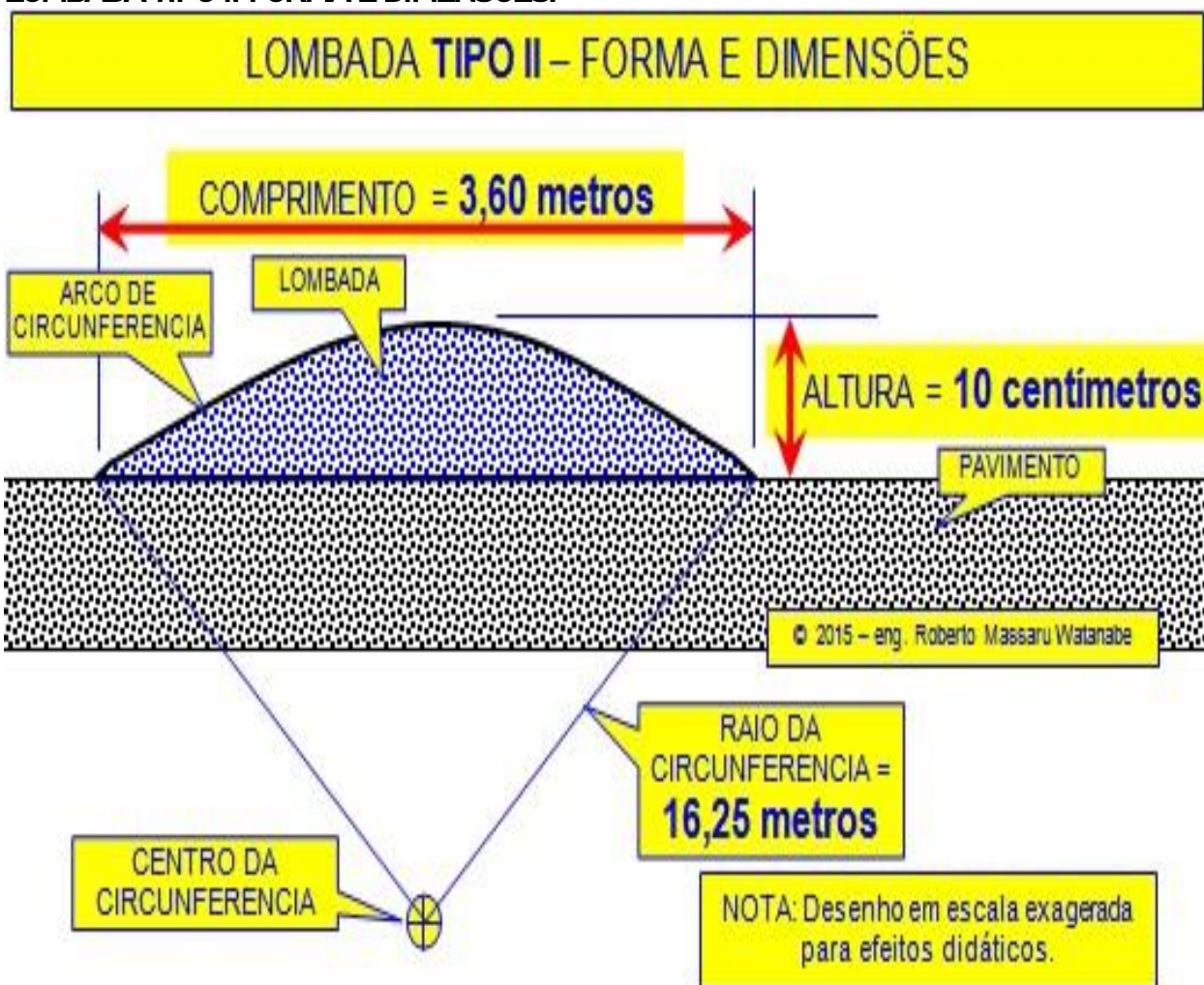

“Doe Órgãos, Doe Sangue: Salve Vidas”

Rua Miguel Calado Borba – 77 Angelim-PE CEP – 55.430-000
CNPJ nº 11.240.256/0001-92 – Fone – (87) 3788-1472



**CÂMARA MUNICIPAL DE ANGELIM
ESTADO DE PERNAMBUCO
PODER LEGISLATIVO**

MODELO DE LOMBADAS E PINTURAS



MODELO COM A PINTURA AMARELA E PRETA, COMO PODERÁ SER AMARELA E BRANCA.



<http://www.geografos.com.br>



**CÂMARA MUNICIPAL DE ANGELIM
ESTADO DE PERNAMBUCO
PODER LEGISLATIVO**

MODELOS DE PLACAS:



Isto Posto Caros Companheiros, é importante mostrarmos que esta Casa, está preparada para reivindicar as autoridades competentes, tudo aquilo de direito para nossa Cidade e para nossos conterrâneos, principalmente, adequando-se as normas e padrões deste Século XXI, e com toda vênica, com embasamento na Leis. Por isso, apresentamos esta Proposição de cunho Social, e já incluindo-se na Proposição, os Moldes e Modelos para melhor facilitar os trabalhos da Secretaria Competente, que o Senhor Prefeito determinar, e por outro lado, espero contar veementemente, com o apoio integral de vossas excelências, na aprovação desta.

Da decisão desta Casa e do seu inteiro teor, dê-se conhecimento ao Senhor Prefeito Márcio Douglas Cavalcanti Duarte, bem como ao Secretário responsável por esta parte.

Plenário Vereador José Guilherme da Costa, em 01 de agosto de 2023.

**Bruno dos Santos Caldas
Vereador Presidente da Câmara**

Justificativa Oral: